

TRIBUNALE ORDINARIO DI VENEZIA

Prima Sezione Civile – Gruppo Esecuzioni Immobiliari
Procedura di esecuzione immobiliare n. 391/2021
promossa da

[REDACTED]

contro

[REDACTED]
[REDACTED]
[REDACTED]
[REDACTED]

N. Gen. Rep. 391/2021

data udienza ex art. 569 c.p.c.: 18/10/2022

Giudice delle Esecuzioni: **Dott.ssa Martina GASPARINI**
Custode giudiziario: **Avv. Domenico PIOVESANA**

RELAZIONE DI CONSULENZA TECNICA D'UFFICIO
Perizia di stima immobiliare

Lotto unico

Si tratta della quota di 1/1 della piena proprietà di **terreni edificabili** di superficie catastale di ha 30.92.40, facenti parte di un Piano Urbanistico Attuativo denominato "Orizzonte Verde" (ex Parco Pineta) di complessivi ha 60.76.95, in Comune di Jesolo (VE) – località Cortellazzo, oggetto di Convenzione Urbanistica datata 27/05/2013 rep. n. 92527 del Notaio Carlo Bordieri, con la quale il "Consorzio Parco Pineta" con sede a Vicenza (VI), è stato autorizzato dal Comune ad attuare il suddetto Piano con la realizzazione e cessione delle opere di urbanizzazione Primaria, Secondaria e altri adempimenti di cui si rinvia alla Convenzione.

Allo stato attuale i lavori di lottizzazione non sono ancora iniziati.

FASCICOLO ALLEGATI – 5

Esperto alla stima: Arch. Stefano Barbazza
Codice fiscale: BRBSFN63S27H823P
Studio in: Gall. Progresso 5 - 30027 S. Donà di Piave (VE)
Telefono: 0421332720
Email: stefano.barbazza@virgilio.it
Pec: stefano.barbazza@archiworldpec.it



Eleno Allegati

- A1) Giuramento dell'esperto stimatore
 - A2) Proroga concessa dal Signor Giudice
 - A3) Estratti mappa catastali
 - A4) Vista aerea
 - A5) Visura camerale della società eseguita
 - da B1 a B31) Visure – planimetrie – elaborato planimetrico, catastali
 - da C1 a C41) Documentazione Piano Urbanistico Attuativo (P.U.A.)
 - D1) Certificato Destinazione Urbanistica (C.D.U.)
 - D2) Stralcio mappa Piano degli Interventi (P.I.) e artt. 13 – 23 – 105 delle N.T.A.
 - da E1 a E14) Atti notarili
 - E15) Convenzione Urbanistica
 - E16) Comunicazione Agenzia delle Entrate
 - F1-F2-F3-F4) Ispezioni ipotecarie
 - G1) Tabella rivalutazione monetaria
 - G2) Prospetto con riportata la volumetria assegnata alla società [REDACTED]
 - H1) Documentazione fotografica
-



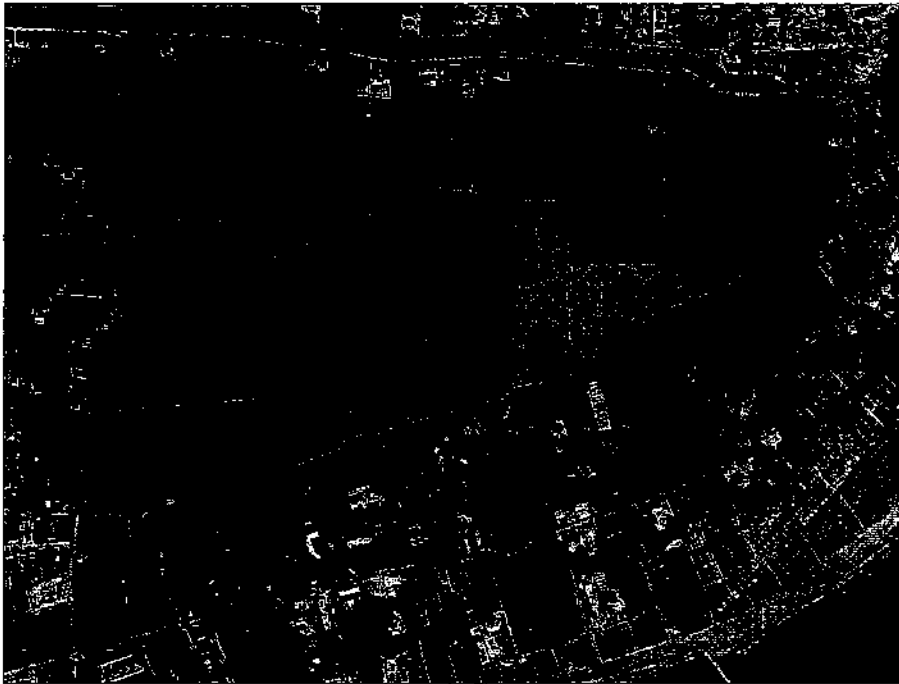

- PERIMETRO AMPIO INTERVENTO
- PERIMETRO AREA COLTIVATA A DIM. PAVI
- PERIMETRO PAVI ESISTENTE

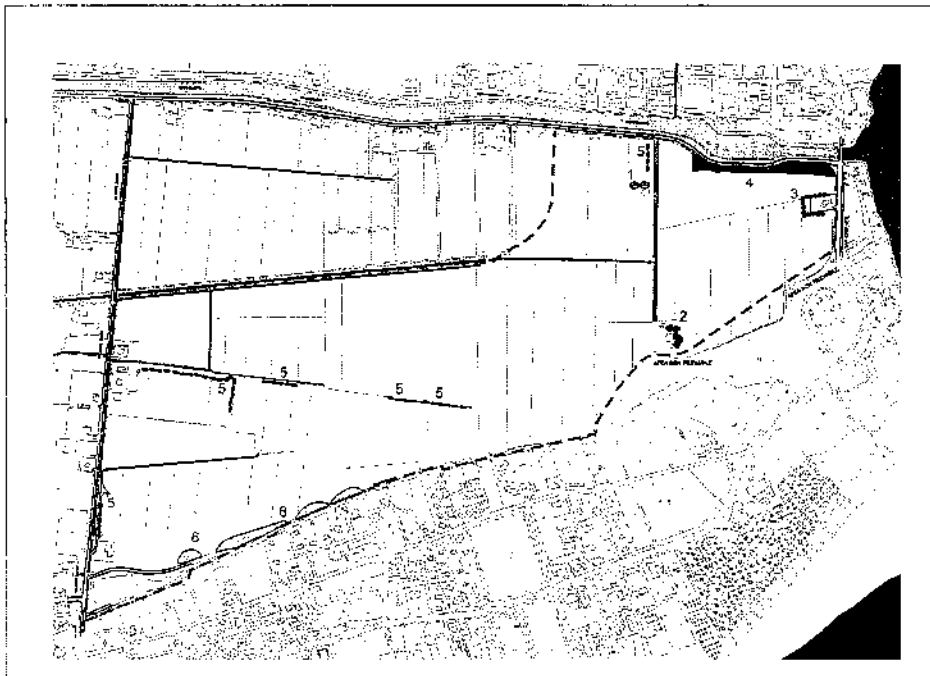

- 1 MANE ADRIATICO
- 2 CANALI RETE IRRORAZIONE
- 3 CANALI DI IRRORAZIONE
- 4 FASCE VERDI
- 5 PAVI SPAZ. COESISTENTI (PVI)
- 6 PAVI SPAZ. COESISTENTI (PVI)
- 7 CANALE D'ARTEA
- 8 POPOLAZ. SPAZ. ESISTENTE
- 9 FASCE VERDI
- 10 PAVI SPAZ. COESISTENTI (PVI)
- 11 PAVI SPAZ. COESISTENTI (PVI)
- 12 PAVI SPAZ. COESISTENTI (PVI)
- 13 PAVI SPAZ. COESISTENTI (PVI)
- 14 PAVI SPAZ. COESISTENTI (PVI)
- 15 PAVI SPAZ. COESISTENTI (PVI)
- 16 PAVI SPAZ. COESISTENTI (PVI)
- 17 PAVI SPAZ. COESISTENTI (PVI)
- 18 PAVI SPAZ. COESISTENTI (PVI)
- 19 PAVI SPAZ. COESISTENTI (PVI)
- 20 PAVI SPAZ. COESISTENTI (PVI)
- 21 PAVI SPAZ. COESISTENTI (PVI)
- 22 PAVI SPAZ. COESISTENTI (PVI)
- 23 PAVI SPAZ. COESISTENTI (PVI)
- 24 PAVI SPAZ. COESISTENTI (PVI)
- 25 PAVI SPAZ. COESISTENTI (PVI)
- 26 PAVI SPAZ. COESISTENTI (PVI)
- 27 PAVI SPAZ. COESISTENTI (PVI)
- 28 PAVI SPAZ. COESISTENTI (PVI)
- 29 PAVI SPAZ. COESISTENTI (PVI)
- 30 PAVI SPAZ. COESISTENTI (PVI)
- 31 PAVI SPAZ. COESISTENTI (PVI)
- 32 PAVI SPAZ. COESISTENTI (PVI)
- 33 PAVI SPAZ. COESISTENTI (PVI)
- 34 PAVI SPAZ. COESISTENTI (PVI)
- 35 PAVI SPAZ. COESISTENTI (PVI)
- 36 PAVI SPAZ. COESISTENTI (PVI)
- 37 PAVI SPAZ. COESISTENTI (PVI)
- 38 PAVI SPAZ. COESISTENTI (PVI)
- 39 PAVI SPAZ. COESISTENTI (PVI)
- 40 PAVI SPAZ. COESISTENTI (PVI)
- 41 PAVI SPAZ. COESISTENTI (PVI)
- 42 PAVI SPAZ. COESISTENTI (PVI)
- 43 PAVI SPAZ. COESISTENTI (PVI)
- 44 PAVI SPAZ. COESISTENTI (PVI)
- 45 PAVI SPAZ. COESISTENTI (PVI)
- 46 PAVI SPAZ. COESISTENTI (PVI)
- 47 PAVI SPAZ. COESISTENTI (PVI)
- 48 PAVI SPAZ. COESISTENTI (PVI)
- 49 PAVI SPAZ. COESISTENTI (PVI)
- 50 PAVI SPAZ. COESISTENTI (PVI)
- 51 PAVI SPAZ. COESISTENTI (PVI)
- 52 PAVI SPAZ. COESISTENTI (PVI)
- 53 PAVI SPAZ. COESISTENTI (PVI)
- 54 PAVI SPAZ. COESISTENTI (PVI)
- 55 PAVI SPAZ. COESISTENTI (PVI)
- 56 PAVI SPAZ. COESISTENTI (PVI)
- 57 PAVI SPAZ. COESISTENTI (PVI)
- 58 PAVI SPAZ. COESISTENTI (PVI)
- 59 PAVI SPAZ. COESISTENTI (PVI)
- 60 PAVI SPAZ. COESISTENTI (PVI)
- 61 PAVI SPAZ. COESISTENTI (PVI)
- 62 PAVI SPAZ. COESISTENTI (PVI)
- 63 PAVI SPAZ. COESISTENTI (PVI)
- 64 PAVI SPAZ. COESISTENTI (PVI)
- 65 PAVI SPAZ. COESISTENTI (PVI)
- 66 PAVI SPAZ. COESISTENTI (PVI)
- 67 PAVI SPAZ. COESISTENTI (PVI)
- 68 PAVI SPAZ. COESISTENTI (PVI)
- 69 PAVI SPAZ. COESISTENTI (PVI)
- 70 PAVI SPAZ. COESISTENTI (PVI)
- 71 PAVI SPAZ. COESISTENTI (PVI)
- 72 PAVI SPAZ. COESISTENTI (PVI)
- 73 PAVI SPAZ. COESISTENTI (PVI)
- 74 PAVI SPAZ. COESISTENTI (PVI)
- 75 PAVI SPAZ. COESISTENTI (PVI)
- 76 PAVI SPAZ. COESISTENTI (PVI)
- 77 PAVI SPAZ. COESISTENTI (PVI)
- 78 PAVI SPAZ. COESISTENTI (PVI)
- 79 PAVI SPAZ. COESISTENTI (PVI)
- 80 PAVI SPAZ. COESISTENTI (PVI)
- 81 PAVI SPAZ. COESISTENTI (PVI)
- 82 PAVI SPAZ. COESISTENTI (PVI)
- 83 PAVI SPAZ. COESISTENTI (PVI)
- 84 PAVI SPAZ. COESISTENTI (PVI)
- 85 PAVI SPAZ. COESISTENTI (PVI)
- 86 PAVI SPAZ. COESISTENTI (PVI)
- 87 PAVI SPAZ. COESISTENTI (PVI)
- 88 PAVI SPAZ. COESISTENTI (PVI)
- 89 PAVI SPAZ. COESISTENTI (PVI)
- 90 PAVI SPAZ. COESISTENTI (PVI)
- 91 PAVI SPAZ. COESISTENTI (PVI)
- 92 PAVI SPAZ. COESISTENTI (PVI)
- 93 PAVI SPAZ. COESISTENTI (PVI)
- 94 PAVI SPAZ. COESISTENTI (PVI)
- 95 PAVI SPAZ. COESISTENTI (PVI)
- 96 PAVI SPAZ. COESISTENTI (PVI)
- 97 PAVI SPAZ. COESISTENTI (PVI)
- 98 PAVI SPAZ. COESISTENTI (PVI)
- 99 PAVI SPAZ. COESISTENTI (PVI)
- 100 PAVI SPAZ. COESISTENTI (PVI)

COMUNE DI VISSOLO
 Provincia di Venezia

P.U.A. AMBITO DI
 PROGETTAZIONE UNITARIA N.34



TAVOLA n. 15/1

PROGETTO
 Piano del Verde:
 STATO DI FATTO
 AMBITO DI INTERVENTO E CENSIMENTO DEL VERDE

1:2000 Novembre 2011

SOGGETTO PROPONENTE: CONSORZIO PARCO PINETA

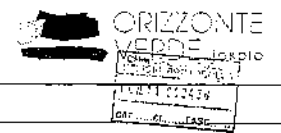
Progettazione urbanistica	STUDIO MOTTERLE GONCALO BYRNE ARCHITECTOS ARCHITETTI ASSOCIATI SNC
Progettazione Paezaggistica	PROAP Estudios de Arquitectura Paisajista, Lda - Lisboa
Ingegneria forestale e Marina	HydroSol Srl
Progettazione Rse Tecnologiche	S.c.a.r.l. Srl
Progettazione Rse Fognarie	Crosara Battolini Ingegneri
Progettazione Acustica	d'Evroux Srl
Collaboratori	arch. Alberto R. Motterle arch. Silvano Conelli doc. arch. Elise Battisti

STUDIO MOTTERLE
 Via...
 Tel. ...
 Web: ...

CONSORZIO PARCO PINETA
 Via...
 Tel. ...

CONSIGLIO VERDE
 L. DE SODANA PAVI
 Via...
 Tel. ...

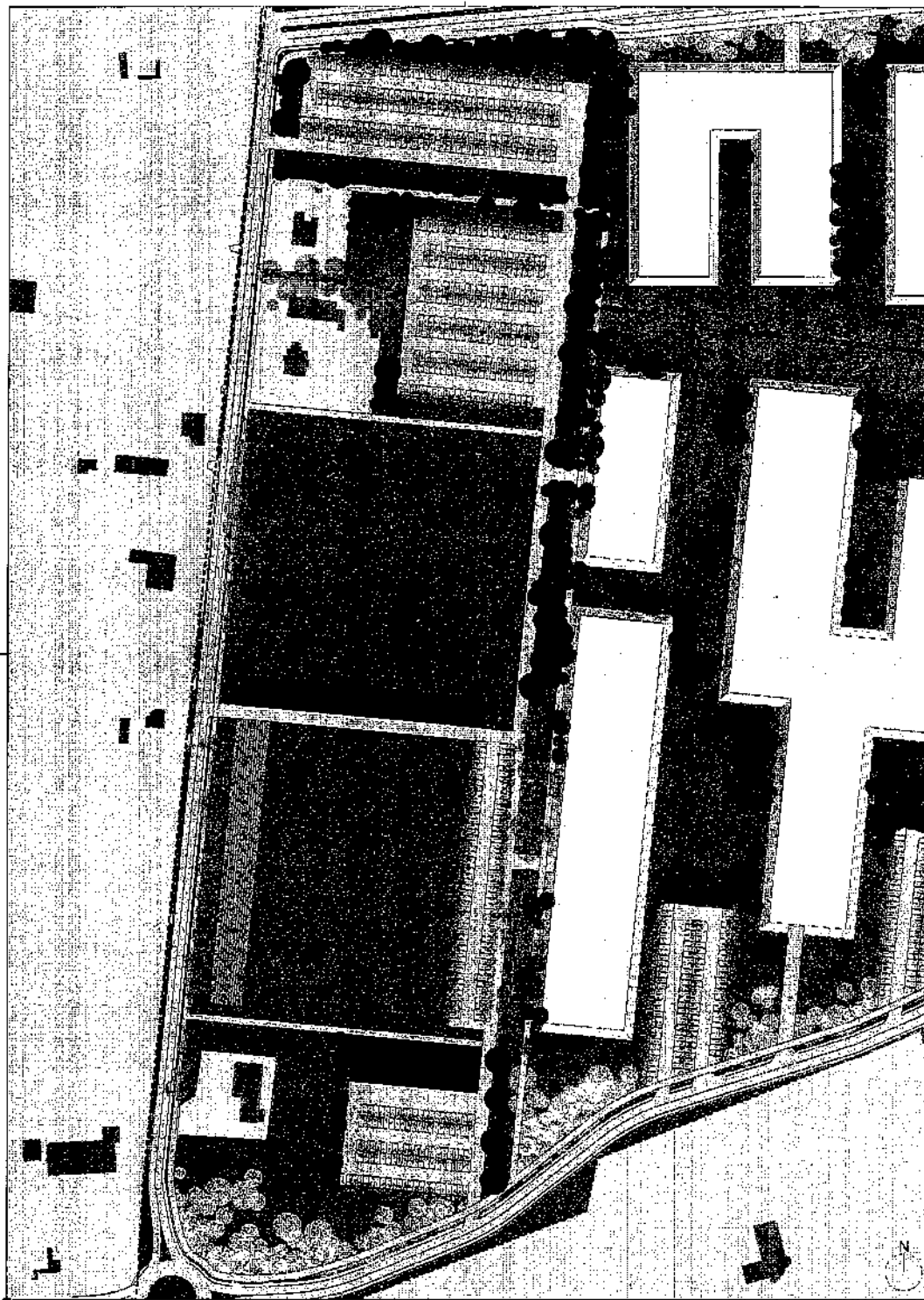

- EDIFICI PROPOSTI
- EDIFICI ESISTENTI
- PARCHING
- FASCIA DELLA VEGETAZIONE LARGO L. CANALE
- SPERTE DI UMIDITÀ
- MURINE ESPOSIZIONE SOLARE
- MURINE ESPOSIZIONE SOLARE
- AREA SOSPENSIONATA
- PUBBLICA / PRIVATA
- WATERPOINT
- ERGID
- ACQUATA
- MURINE ESPOSIZIONE SOLARE
- MURINE ESPOSIZIONE SOLARE
- DEL WATERPOINT
- DEL CANALE
- AREA CIRCONDATA LE PIRENE
- BARRIERA VEGETALE LARGO L. STRADA
- BARRIERA VEGETALE LARGO L. STRADA
- BARRIERA VEGETALE LARGO L. STRADA

COMUNE DI ZESOLO
 Provincia di Venezia

P.U.A. AMBITO DI
 PROGETTAZIONE UNITARIA N.34



TAVOLA n. 15/2.2

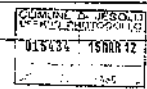

PROGETTO
 Piano del Verde:
 TIPOLOGIE VEGETAZIONALI - IMPIANTI SPORTIVI

11/000 | 15 settembre 2011 | QUESTA PROGETTAZIONE È VALIDA SOLO PER IL TERRITORIO INDICATO IN ALLEGATO

SOGGETTO PROPONENTE: **CONSORZIO PARCO PINETA**

- Progettazione urbanistica: **STUDIO MOTTERLE**
GONçALO BYRNE ARCHITECTOS
ARCHITETTI ASSOCIATI BMZ
- Progettazione Paesaggistica: **PRGAP** Estudios de Arquitectura Paisajista, Lda - Lisboa
- Ingegneria Idraulica e Maremma: **HydroEol Srl**
- Progettazione Reti Idroelettriche: **S.E.E. Srl**
- Progettazione Reti Fognarie: **Creara Balcini Ingegneri**
- Progettazione Acustica: **UDACUSTICA Srl**

Collaboratori:
 arch. Michela Battistella
 arch. Silvana Caruffi
 dott. arch. Elisa Baitoni

arch. Alfonso R. Motterle
 geom. Roberto Bernardini
 dott. arch. Francesco Nanni

STUDIO MOTTERLE
 Via...
 Tel. ...
 Fax. ...
 E-mail. ...

Gonçalo Byrne Arquitectos, Lda
 Rua...
 Lisboa, Portugal

**CONCORD RING
 DA SOUSA BYRNE**



SEZIONE VANTERFRONTI
Spazio libero che deve sostenere a crescita arborea strutturata



SEZIONE CORRIPATA
Vegetazione multistrata secondo disposizione di stile



SEZIONE PARCHEGGIO
Alberi a foglia caduche nell'intermedio dei parcheggi



SEZIONE IN FINE ARBOREAZIONE DELLA CANTIERA SPICCATI E AREA DISPOSTATE LE PISCINE
Come stile di stile e di stile, all'interno un'isola integra e verde



SEZIONE GRUPPI DI VEGETAZIONE
Gruppi di foglie sparse | sottoposizione alternata tra rami e ornamenti | due gruppi separati da spazi di vegetazione al sole di chiaro



SEZIONE BARRIERA VEGETALE LUNGO LA STRADA
Vegetazione arborea, ombra e ramificazioni di posizione delle pozzi (stipiti) da un lato della strada



SEZIONE CANALE
Alberi decidui ad alto tronco. Fatti arborei ed arbusti

COMUNE DI JESOLO
Provincia di Venezia

P.U.A. AMBITO DI
PROGETTAZIONE UNITARIA N.34

ORIZZONTE
VERDE Jesolo

TAVOLA n.° 15/3

PROGETTO
Piano del Verde:
SEZIONI

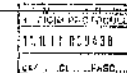

12/00 Novembre 2011

SOGGETTO PROPONENTE: CONSORZIO PARCO PINETA

CONSORZIO PARCO PINETA
Via Venezia, 51
34010 JESOLO
C.F. 01540750272

Progettazione urbanistica	STUDIO NOTTERLE GONCALO BYRNE ARCHITECTS ARCHITETTI ASSOCIATI RMZ
Progettazione Paesaggistica	PROAP - Esperto de Arquitectura Paisajista, Lda - Lisboa
Ingegneria Idraulica e Marittima	HydroSill Srl
Progettazione Reti Tecnologiche	S.E.S.S. Srl
Progettazione Reti Fognarie	Creare Biotekni Ingegneria
Progettazione Acustica	diacustica Srl
Collaboratori	arch. Alberto R. Mottarello arch. Michele Battistella arch. Silvana Cervini dott. arch. Elisa Galteri
	CONSORZIO PARCO PINETA AUTORIZZAZIONE CON PROVAZIONE DI CIVILTÀ EDILIZIA N. 200/2011/16/10/11 Il sottoscritto architetto Dott. Francesco Pinella Dott. arch. Francesco Nanni

STUDIO NOTTERLE
Via Venezia, 51
34010 JESOLO
C.F. 01540750272

CONSORZIO PARCO PINETA
Via Venezia, 51
34010 JESOLO
C.F. 01540750272

CONSORZIO PARCO PINETA
Via Venezia, 51
34010 JESOLO
C.F. 01540750272

CONSORZIO PARCO PINETA
Via Venezia, 51
34010 JESOLO
C.F. 01540750272

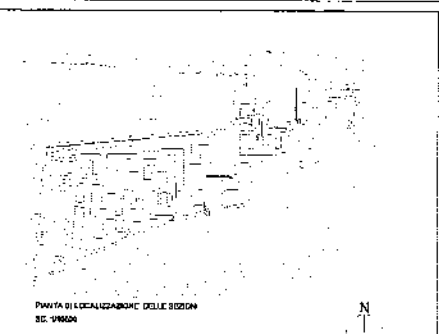
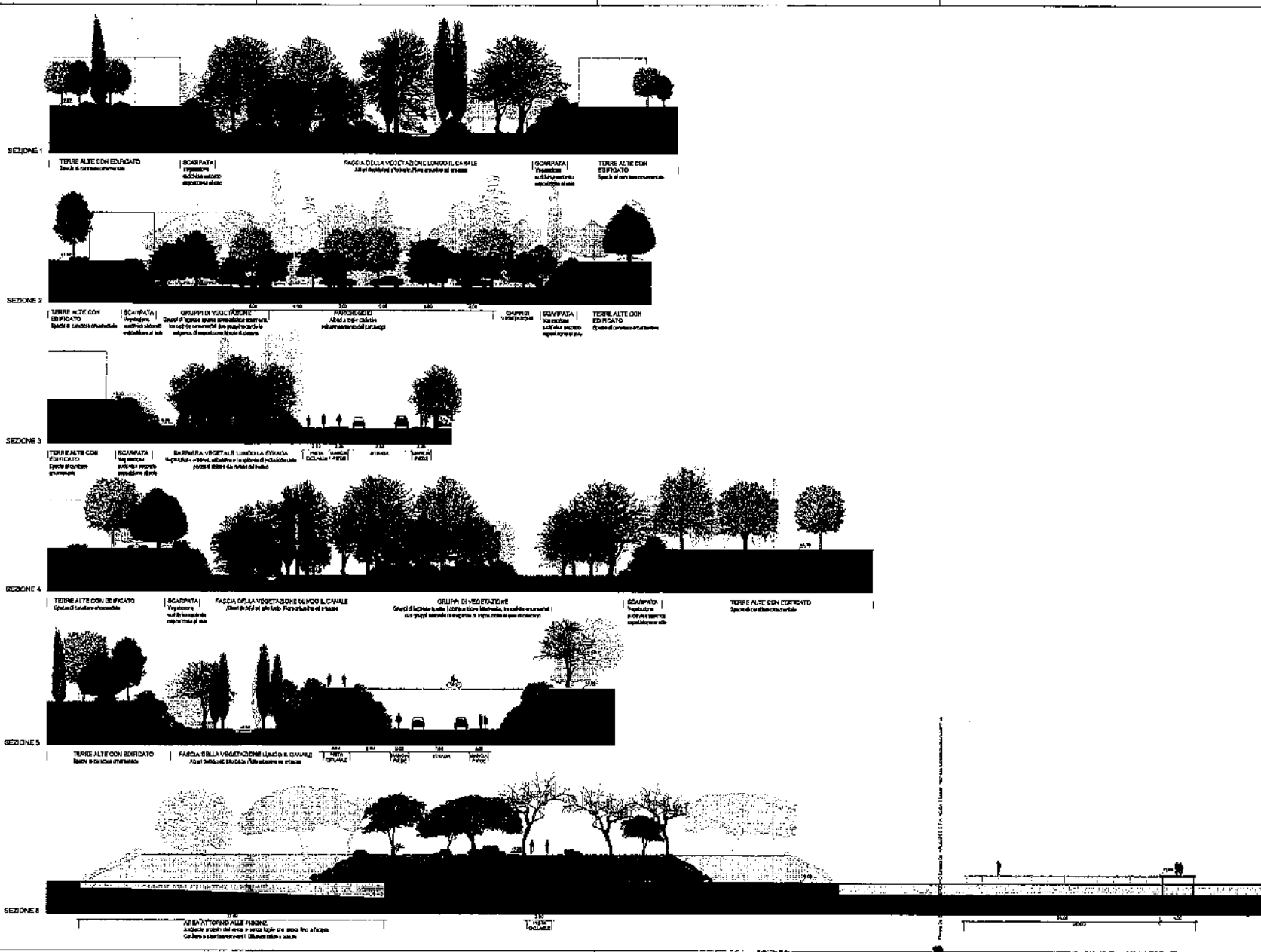

COMUNE DI VENEZIA
 Provincia di Venezia

P.U.A. AMBITO DI PROGETTAZIONE UNITARIA N.34

ORIZZONTE VERDE

TAVOLA n. 15.4

PROGETTO
**Piano del Verde:
 SCHEMI TIPOLOGICI VEGETAZIONALI**

1329 | Novembre 2011

CONSORZIO PARCO PINETA
 Via Venezia, 21
 30131 Venezia (VE)

Progettazione urbanistica: STUDIO MOTTERLE
 BONGIOanni & ROUQUETOS
 ARCHITETTI ASSOCIATI IMZ

Progettazione Paesaggistica: PRCAF Studio di Architettura Paesaggistica, Lda - Uscio
 Ingegnere Ippolito e Marziana
 HydroGoi Srl

Progettazione Real. Telerivelamento: B.C.A.M. Srl
 Progettazione Real. Fotogrammetria: D. Saverio Bertoldi Progegnat
 Progettazione Realistica: G. Battistola Srl

Collaboratori:
 arch. Michele Battistola
 arch. Silvana Deorb
 arch. Elio Dallari

CONSIGLIO PARCO PINETA
 arch. Alberto R. Marzotto
 arch. Roberto Bernardini
 arch. Francesco Nanni

Studio di Architettura Paesaggistica, Lda - Uscio
 G. Battistola
 G. Battistola
 G. Battistola

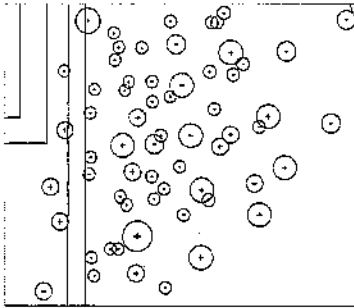

PARTICOLARE SCHEMA - STATO INIZIALE
Sc. 1/200

previsione progettuale a 0 anni
percentuale di copertura 40%



TERRER ALTE CON EDIFICATO
Spazio di cantiere orientabile

SCARPATA
Vegetazione
suoli di cantiere
esposizione stabile

FASCIA DELLA VEGETAZIONE LUNGO IL CANALE
Alberi decidui ad alto fusto. Pianta erbacea ed erbacee

GRUPPI DI VEGETAZIONE
Gruppi di alberi a diverse altezze e specie, in modo da creare un
effetto di gruppo e di varietà di esposizione al sole e di ombra

SCARPATA
Vegetazione
suoli di cantiere
esposizione al sole

TERRER ALTE CON EDIFICATO
Spazio di cantiere orientabile

SEZIONE 4
Sc. 1/200

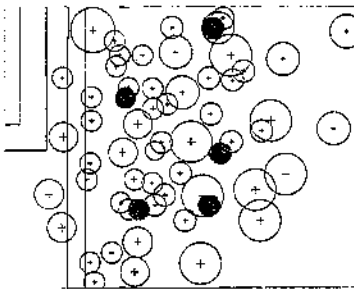

PARTICOLARE SCHEMA - PREVISIONE PROGETTUALE (5 ANNI)
Sc. 1/400

previsione progettuale a 5 anni
percentuale di copertura 70%



TERRER ALTE CON EDIFICATO
Spazio di cantiere orientabile

SCARPATA
Vegetazione
suoli di cantiere
esposizione al sole

FASCIA DELLA VEGETAZIONE LUNGO IL CANALE
Alberi decidui ad alto fusto. Pianta erbacea ed erbacee

GRUPPI DI VEGETAZIONE
Gruppi di alberi a diverse altezze e specie, in modo da creare un
effetto di gruppo e di varietà di esposizione al sole e di ombra

SCARPATA
Vegetazione
suoli di cantiere
esposizione al sole

TERRER ALTE CON EDIFICATO
Spazio di cantiere orientabile

SEZIONE 4
Sc. 1/200

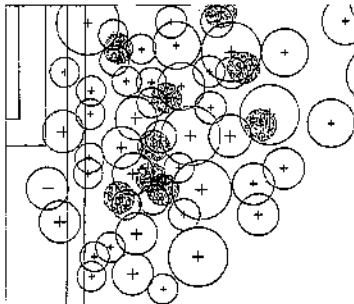

PARTICOLARE SCHEMA - PREVISIONE PROGETTUALE (10 ANNI)
Sc. 1/400

previsione progettuale a 10 anni
percentuale di copertura 100%



TERRER ALTE CON EDIFICATO
Spazio di cantiere orientabile

SCARPATA
Vegetazione
suoli di cantiere
esposizione al sole

FASCIA DELLA VEGETAZIONE LUNGO IL CANALE
Alberi decidui ad alto fusto. Pianta erbacea ed erbacee

GRUPPI DI VEGETAZIONE
Gruppi di alberi a diverse altezze e specie, in modo da creare un
effetto di gruppo e di varietà di esposizione al sole e di ombra

SCARPATA
Vegetazione
suoli di cantiere
esposizione al sole

TERRER ALTE CON EDIFICATO
Spazio di cantiere orientabile

SEZIONE 4
Sc. 1/200

COMUNE DI JESOLO
Provincia di Venezia

P.U.A. AMBITO DI
PROGETTAZIONE UNITARIA N.34

ORIZZONTE
VERDE JESOLO

TAVOLA n. 15/5

PROGETTO
Piano del Verde:
SEZIONI E PLANIMETRIE
PROIEZIONE CHIMICA ALL'IMPIANTO, A 5 E A 10 ANNI

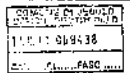

1200 November 2011

SOGGETTO PROPONENTE: CONSORZIO PARCO PINETA
CONSORZIO PARCO PINETA
Via Venezia, 51
36050 VIGEVANO
0445 914100

Progettazione urbanistica: STUDIO MOTTERLE
Progettazione Parametrica: PROAP Estudios de Arquitectura Paisajista, Lda - Lisboa
Ingegneria Grafica e Metrica: HydroGel Srl
Progettazione Rad Topografica: S.c.a.s. Srl
Progettazione Rad Fognaria: Cassara Battarini Ingegneri
Progettazione Acustica: d'Isaola Srl
Collaboratori: arch. Michele Desolista, arch. Silvano Carulli, dell. arch. Efra Battini, arch. Abramo R. Molinari, geom. Roberto Bernardini, dell. arch. Francesco Nardi

Progettazione Parametrica: PROAP Estudios de Arquitectura Paisajista, Lda - Lisboa

Ingegneria Grafica e Metrica: HydroGel Srl

Progettazione Rad Topografica: S.c.a.s. Srl

Progettazione Rad Fognaria: Cassara Battarini Ingegneri

Progettazione Acustica: d'Isaola Srl

Collaboratori: arch. Michele Desolista, arch. Silvano Carulli, dell. arch. Efra Battini, arch. Abramo R. Molinari, geom. Roberto Bernardini, dell. arch. Francesco Nardi

CONSORZIO PARCO PINETA

CONSORZIO PARCO PINETA

CONSORZIO PARCO PINETA

CONSORZIO PARCO PINETA

CONSORZIO PARCO PINETA

CONSORZIO PARCO PINETA

CONSORZIO PARCO PINETA

CONSORZIO PARCO PINETA

CONSORZIO PARCO PINETA

CONSORZIO PARCO PINETA

CONSORZIO PARCO PINETA

CONSORZIO PARCO PINETA

CONSORZIO PARCO PINETA

CONSORZIO PARCO PINETA



LEGENDA

- Ambito di intervento
- A Viabilità Nord
- sott'arco operativo para ciclo-pedonali
- B Viabilità "Cigno Bianco"
- sott'arco operativo para ciclo-pedonali
Sport Cigno Bianco e parcheggi
- C Viabilità Sud e parcheggi
- sott'arco operativo para ciclo-pedonali
- D Viabilità Parco e parcheggi
- E Parco Tennis e servizi
- F Parcheggio di P.R.G. fuori ambito P4.051
- G Densità e servizi
- Impianto generale del verde
- "Terre alte", Residenze turistiche
- Superficie di pertinenza privata edifici esistenti

NOTA
 Gli stralci operativi relativi alla viabilità comprendono la realizzazione dell'intersezione stradale e dei seguenti sottoservizi:
 - rete idrica fono telefonica e fognaio
 - rete elettrica medio e basso voltaggio
 - rete acquedotto
 - rete gas
 - rete telefonica e fono ottica
 Gli opifici che tutti i sottoservizi saranno indicati al di sotto delle sezioni stradali di progetto
 Eventuali simboli di itinerario percorso ciclo-pedonale

STRALCI FUNZIONALI

OPERE DI URBANIZZAZIONE	TERRE ALTE CORRELATE
A Viabilità Nord - sott'arco operativo para ciclo-pedonali	1-2-3-4
B Viabilità "Cigno Bianco" - sott'arco operativo para ciclo-pedonali Sport Cigno Bianco e parcheggi	6-8
C Viabilità Sud e parcheggi - sott'arco operativo para ciclo-pedonali	7-8-9-10
D Viabilità Parco e parcheggi	11
E Parco Tennis e servizi	7
F Parcheggio fuori ambito P4.051	7
G Densità	7

COMUNE DI BERTO
 Piazza di Milano

P.U.A. ANBITO DI
 PROGETTAZIONE UNITARIANZA

ORIZZONTE VERDE progetto

TAVOLA n. 07 - SEZIONE C

PROGETTO
 STRALCI FUNZIONALI DELLE OPERE DI URBANIZZAZIONE
 E CONFIGURAZIONE DELLE TERRE ALTE

1/2000

SOGGETTO PROMOTORE: **CONSORZIO PARCO PINETA**

Progettazione urbanistica: **STUDIO MOTTURA**

CONSIGLIO DI SETTE ARCHITETTI
ARCHITETTI ASSOCIATI BACI

Progettazione: **Paolo Galassi**
 Ing. **Luigi Marzotto**
 Architetto **Roberto Pavesi**
 Architetto **Renzo Pavesi**
 Architetto **Antonio**

PROSP. Esclusivo di Proj. Pavesi Pavesi, Lodi e Lodi
 Via S. Stefano 10
 21044 S. Giovanni Lupatoto (VR)
 Tel. 0445 310542

Scale: 1:2000

Arch. **Roberto Pavesi**
 Arch. **Luigi Marzotto**
 Arch. **Renzo Pavesi**
 Arch. **Antonio**

