

# CONSULENZA TECNICA DI UFFICIO

## DOCUMENTAZIONE FOTOGRAFICA VERSIONE PRIVACY

### Stima compendio pignorato Comune di VETRALLA (VT)

Foglio n. 51  
Particella n. 1 sub. 7 (ex part. 1509 sub. 7), cat. A/2  
Particella n. 1588 sub. 7, cat. C/6

Frazione Cura, Via Cassia Cura n. 253 (ex 279c)

### Procedura Esecutiva 113/2016

Sopralluogo: 07.06.2019

Relatore CTU: dott. arch. Alfredo Giacomini  
Custode: dott. avv. Alessandro Graziani

Dott. Arch. Alfredo Giacomini



## 20. DOCUMENTAZIONE FOTOGRAFICA

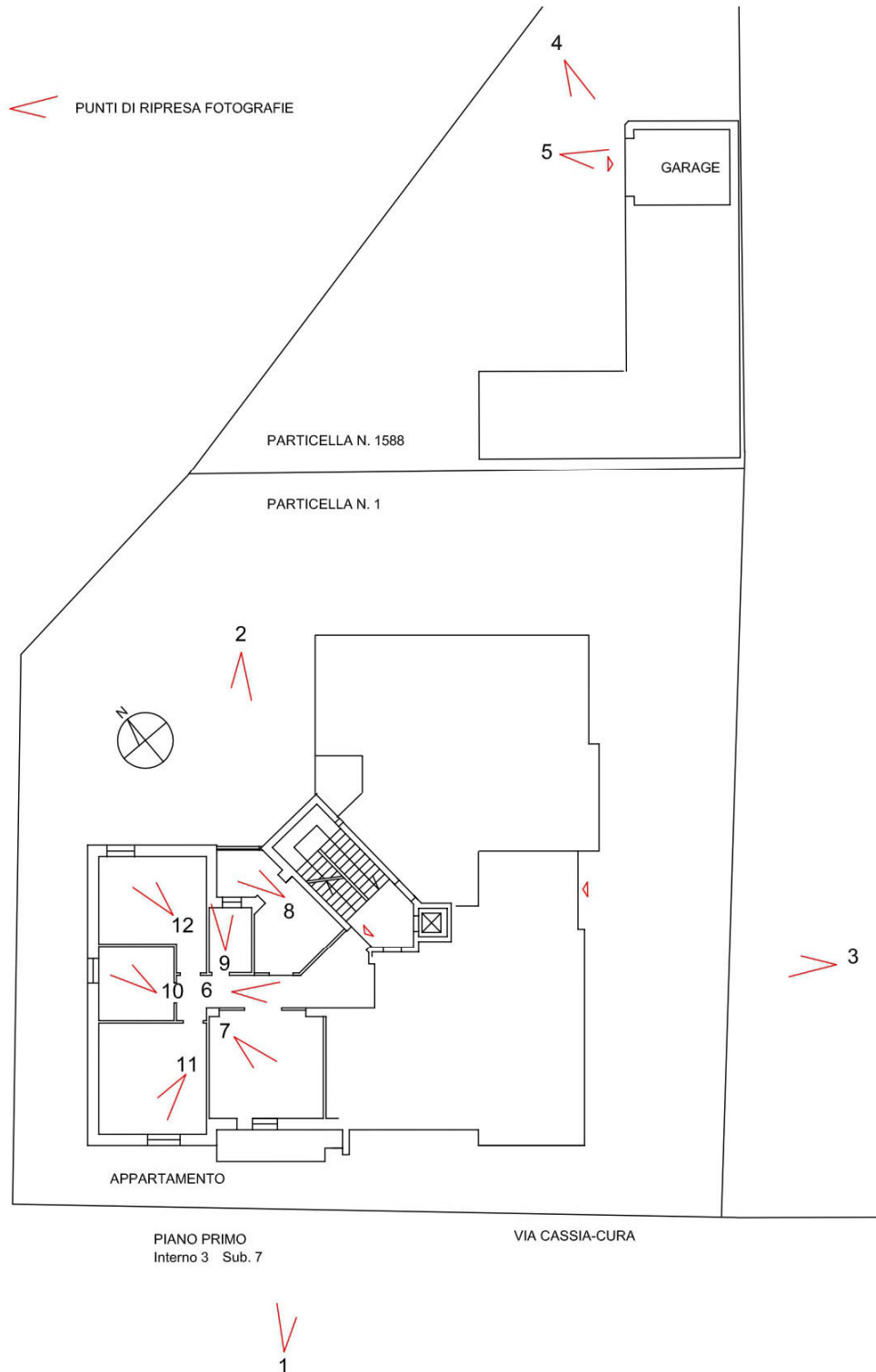



1



2



3

Via Eudo Giulioli 59, 01035 Gallese VT 0761405877  
alfredo.giacomini@gmail.com  
alfredo.giacomini@archiworldpec.it c.f. GCMLRD66R10C765W P. Iva 01499050563









6



7

5







8



9



10





11



12

3.10.2019 C.T.U. arch. Alfredo Giacomini

Via Eudo Giulioli 59, 01035 Gallese VT 0761405877  
alfredo.giacomini@gmail.com  
alfredo.giacomini@archiworldpec.it c.f. GCMLRD66R10C765W P. Iva 01499050563

7

