



Direzione Provinciale di Alessandria
Ufficio Provinciale - Territorio
Servizi Catastali

Data: 26/10/2023
Ora: 10:40:10
Numero Pratica: T99638/2023
Pag: 1 - Segue

Elenco immobili fabbricati

Situazione degli atti informatizzati al 26/10/2023

Dati della richiesta: siti nel comune di ALESSANDRIA (A182) (AL) Foglio 268 Particella 538
Immobili 16.



Dati identificativi

Dati di classamento

Indirizzo

	Dati identificativi	Dati di classamento	Indirizzo
1	Foglio 268 Part. 538 Sub. 1 Foglio 268 Part. 538 Sub. 2	Zona censuaria 1 Categoria C/1 ^{a)} Classe 4 Consistenza 47 m ² Rendita Euro 614,12	VIA GIUSEPPE MAZZINI n. 22 Piano T
2	Foglio 268 Part. 538 Sub. 3	Zona censuaria 1 Categoria C/1 ^{a)} Classe 4 Consistenza 28 m ² Rendita Euro 365,86	VIA GIUSEPPE MAZZINI n. 22 Piano T
3	Foglio 268 Part. 538 Sub. 4	Zona censuaria 1 Categoria C/1 ^{a)} Classe 4 Consistenza 33 m ² Rendita Euro 431,19	VIA GIUSEPPE MAZZINI n. 22 Piano T
4	Foglio 268 Part. 538 Sub. 5	Zona censuaria 1 Categoria C/1 ^{a)} Classe 4 Consistenza 35 m ² Rendita Euro 457,32	VIA GIUSEPPE MAZZINI n. 22 Piano T
5	Foglio 268 Part. 538 Sub. 6	Zona censuaria 1 Categoria A/4 ^{b)} Classe 3 Consistenza 2 vani Rendita Euro 82,63	VIA GIUSEPPE MAZZINI n. 22 Piano T
6	Foglio 268 Part. 538 Sub. 7	Zona censuaria 1 Categoria A/4 ^{b)} Classe 2 Consistenza 1 vani Rendita Euro 35,12	VIA GIUSEPPE MAZZINI n. 22 Piano T
7	Foglio 268 Part. 538 Sub. 8	Zona censuaria 1 Categoria A/4 ^{b)} Classe 2 Consistenza 1,5 vani Rendita Euro 52,68	VIA GIUSEPPE MAZZINI n. 22 Piano T
8	Foglio 268 Part. 538 Sub. 9	Zona censuaria 1 Categoria A/4 ^{b)} Classe 4 Consistenza 4,5 vani Rendita Euro 218,46	VIA GIUSEPPE MAZZINI n. 22 Piano 1
9	Foglio 268 Part. 538 Sub. 10	Zona censuaria 1 Categoria A/4 ^{b)} Classe 3 Consistenza 2,5 vani Rendita Euro 103,29	VIA GIUSEPPE MAZZINI n. 22 Piano 1
10	Foglio 268 Part. 538 Sub. 11	Zona censuaria 1 Categoria A/4 ^{b)} Classe 3 Consistenza 2 vani Rendita Euro 82,63	VIA GIUSEPPE MAZZINI n. 22 Piano 1
11	Foglio 268 Part. 538 Sub. 12	Zona censuaria 1 Categoria A/4 ^{b)} Classe 4 Consistenza 4,5 vani Rendita Euro 218,46	VIA GIUSEPPE MAZZINI n. 22 Piano 1
12	Foglio 268 Part. 538 Sub. 13	Zona censuaria 1 Categoria A/4 ^{b)} Classe 3 Consistenza 2,5 vani Rendita Euro 103,29	VIA GIUSEPPE MAZZINI n. 22 Piano 2
13	Foglio 268 Part. 538 Sub. 14	Zona censuaria 1 Categoria A/4 ^{b)} Classe 3 Consistenza 2,5 vani Rendita Euro 103,29	VIA GIUSEPPE MAZZINI n. 22 Piano 2
14	Foglio 268 Part. 538 Sub. 15 Foglio 268 Part. 538 Sub. 16	Zona censuaria 1 Categoria A/4 ^{b)} Classe 4 Consistenza 5 vani Rendita Euro 242,73	VIA GIUSEPPE MAZZINI n. 22 Piano 1



Direzione Provinciale di Alessandria
Ufficio Provinciale - Territorio
Servizi Catastali

Data: 26/10/2023
Ora: 10:40:10
Numero Pratica: T99638/2023
Pag: 2 - Fine

15	Foglio 268 Part. 538 Sub. 17	Zona censuaria 1 Categoria A/4 ^{b)} Classe 4 Consistenza 4,5 vani Rendita Euro 218,46	VIA GIUSEPPE MAZZINI n. 22 Piano 2
16	Foglio 268 Part. 538 Sub. 18	Zona censuaria 1 Categoria C/2 ^{c)} Classe 4 Consistenza 35 m ² Rendita Euro 54,23	VIA BRESCIA n. 10 Piano T

Visura telematica

Tributi speciali: Euro 1,80

Legenda

- a) C/1: Negozi e botteghe
- b) A/4: Abitazioni di tipo popolare
- c) C/2: Magazzini e locali di deposito



MINISTERO DELLE FINANZE
DIREZIONE GENERALE DEL CATASTO E DEI SERVIZI TECNICI ENERGIATI 25

ACCERTAMENTO GENERALE DELLA PROPRIETA' IMMOBILIARE URBANA
(D. D. LEGGE 15 APRILE 1939 N. 1363)

Planimetria degli immobili urbani denunciati con la Scheda N° 13711390
Comune Alessandria
Via Mazzini 22

(N. Segret. competente, responsabile del piano piano: [illegibile])

ACCERTAMENTO GENERALE DELLA PROPRIETA' IMMOBILIARE URBANA
(D.D.L. 15 APRILE 1939 N. 1363)

COMUNE
di Alessandria

Tallone di riscatto
DELLA
SCHEDA NUMERO
13711390

AVVERTENZE E RIMPROVERI
I ricorsi sono ammessi nel termine
di 30 giorni dalla pubblicazione
della presente planimetria, con le
seguenti modalità: ricorso al
prefetto del luogo, oppure al
prefetto del luogo, o al prefetto
di Alessandria, o al prefetto
di Asti.

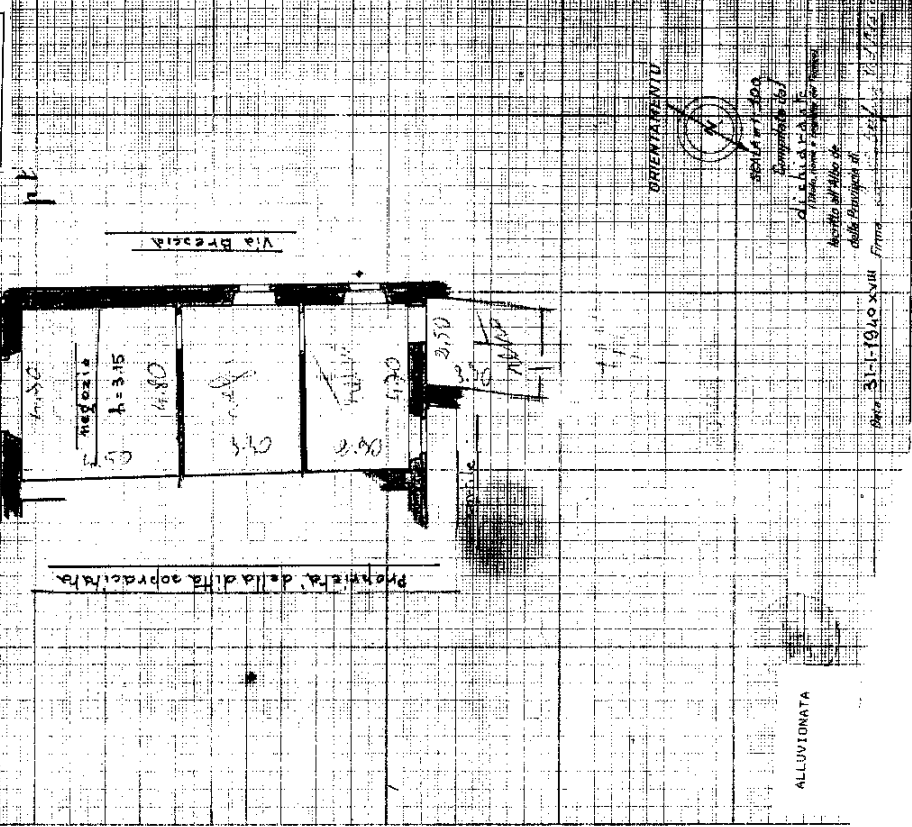

68

MINISTERO DELLE FINANZE
 DIREZIONE GENERALE DEL CATASTO E DEI SERVIZI TECNICI ERARIALI
ACCERTAMENTO GENERALE DELLA PROPRIETA' IMMOBILIARE URBANA
(Decreto Legge 19 Aprile 1930, art. 25)
 Planimetria degli immobili urbani denunciati con la Scheda N. 1371392
 Comune: Alessandria
 Via: Mazzini, 22
Segnare, con un asterisco, i particolari non più individuati

ACCERTAMENTO GENERALE DELLA PROPRIETA' IMMOBILIARE URBANA
(D.L. 19 Aprile 1930, art. 25)
 COMUNE
 di Alessandria
 Tallonate di ricontare DELLA
 SCHEDA NUMERO
1371392

AVVERTENZE: È vietata l'alterazione, anche parziale, e l'omissione o l'aggiunta di dati, nonché l'uso di simboli non previsti nel presente regolamento. Il presente foglio è di proprietà del Catasto e non può essere ceduto, né ristampato o riprodotto in qualsiasi modo. Le copie sono a disposizione presso l'Ufficio del Catasto, in Via Mazzini, n. 22, tel. 0122-2502177, e. 002.

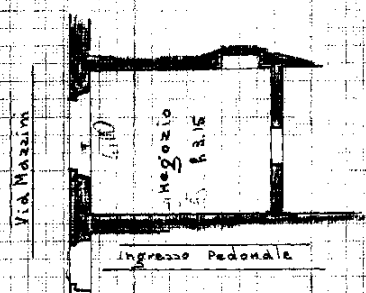

BRIANTAMENTO



Scheda n. 1371392
 Denominazione del
 Comune di
 Alessandria
 Foglio n. 19
 Data: 26/10/2023

ALLOVDONATA



MINISTERO DELLE FINANZE
DIREZIONE GENERALE DEL CATASTO E DEI SERVIZI TECNICI ERARIAI
ACCERTAMENTO GENERALE DELLA PROPRIETA' IMMOBILIARE URBANA

Planimetria degli immobili urbani denominati con la Scheda N° 13711894
Comune Alessandria Via Mazzini 22
10.000 metri quadrati - 10.000 metri quadrati

Comune di Alessandria
Talloncio di risonetro DELLA
SCHEDA NUMERO 13711894

AVVERTENZA: Il presente foglio di planimetria urbana, redatto in esecuzione dell'art. 10 della Legge n. 137 del 1934, è stato depositato presso l'Ufficio Catastrale di Alessandria, n. 13711894, e non può essere riprodotto senza permesso scritto del funzionario incaricato.

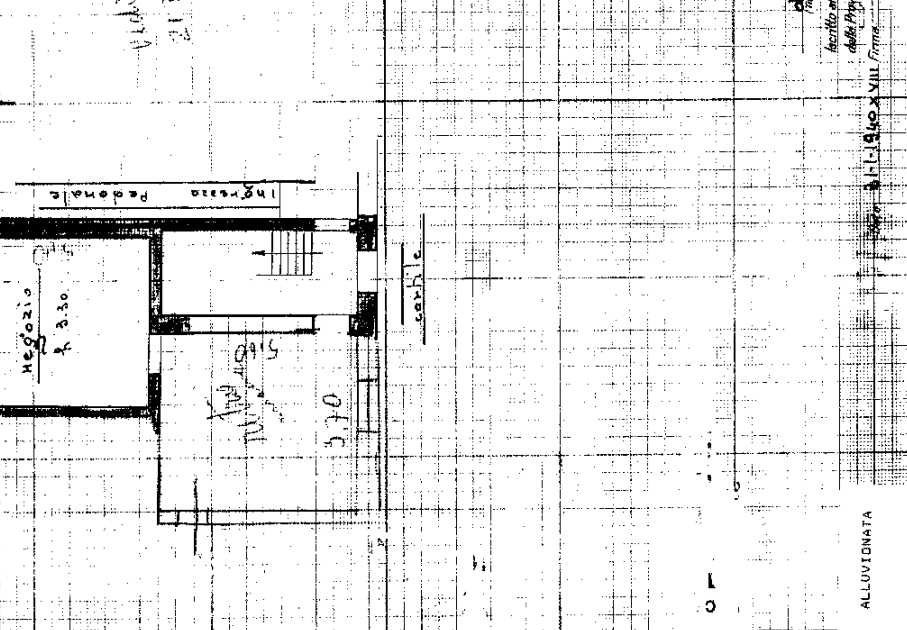

ALLUVIONATA
13711894 X VIII Trine

ACCERTAMENTO GENERALE DELLA PROPRIETA' IMMOBILIARE URBANA (R.D.L. 13.03.1936 1828-XIV, c. 400)

COMUNE di **Almedda**

Talco di riscatto DELLA

SCHEDE NUMERO **13711396**

AVVERTENZA: Il presente foglio costituisce parte integrante e necessaria del foglio di planimetria e deve essere consultato con la planimetria stessa. Il foglio di planimetria e' depositato presso l'Ufficio Provinciale di Almedda, n. 102, al n. 102, al n. 102.

MINISTERO DELLE FINANZE
DIREZIONE GENERALE DEL CATASTO E DEI SERVIZI TECNICI ERARIALI

ACCERTAMENTO GENERALE DELLA PROPRIETA' IMMOBILIARE URBANA
PER DECRETO LEGGE N. 400 DEL 28.02.1932

Planimetria degli immobili urbani depositata con la Scheda n. 13711396.
Comune di **Almedda** Distretto di **Levico** Circondario di **Ortolano**
Via **Mazzini 22**

Il foglio di planimetria e' depositato presso l'Ufficio Provinciale di Almedda, n. 102, al n. 102, al n. 102.

N. Mazzini

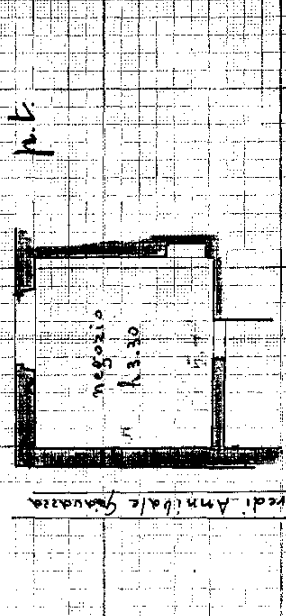

10 metri

ORIENTAMENTO



SCALA 1:1000
Completata dal
ALF. M. M. M.

Inscritto all'Albo Geometrici della Provincia di Almedda, n. 102, al n. 102, al n. 102.

Alleg. 31-1-1940 XXI/rmc

ALLUVIONATA

MINISTERO DELLE FINANZE
 DIREZIONE GENERALE DEL CATASTO E DEI SERVIZI TECNICI EPIGRAFICI 39
ACCERTAMENTO GENERALE DELLA PROPRIETA' IMMOBILIARE URBANA
 (AI DECRETO LEGGE 15 APRILE 1930-N. 1767)

Planimetria degli immobili urbani denunciati con la Scheda N° 13711859
 Comune **Alessandria** Ditta **Lazzaro Feltrivard Odone**
 Via **Mazzini 22**
 * Segue foglio n. 13711858 del piano urbanistico *

ACCERTAMENTO GENERALE DELLA PROPRIETA' IMMOBILIARE URBANA (R.D.L. 15 APRILE 1930-N. 1767)

COMUNE di **Alessandria**

Tabelle di ricalco della
SCHEDA NUMERO 13711859

AVVERTENZE: Il presente foglio di planimetria, oltre ad accertare la situazione attuale dell'immobile, è destinato a servire di base per la determinazione della rendita catastale e per la individuazione delle aree sottoposte a vincolo urbanistico. Il foglio deve essere conservato con cura in un luogo sicuro e non deve essere alterato.

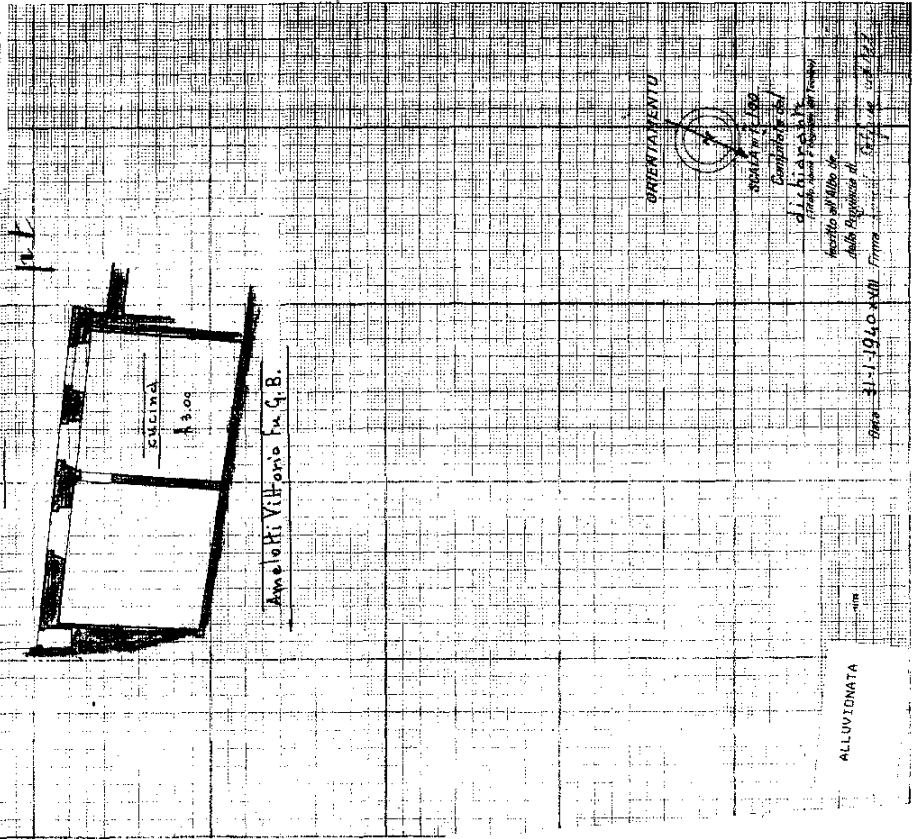

MINISTERO DELLE FINANZE
 DIREZIONE GENERALE DEL CATASTO E DEI SERVIZI TECNICI E CATASTRALI
ACCERTAMENTO GENERALE DELLA PROPRIETA' IMMOBILIARE URBANA
PER DECRETO LEGGE 15 APRILE 1930 (N. 252)

Planimetria degli immobili urbani denominati con la Scheda N° 137 H3 98.
 Comune: Alessandria
 Via: M. S. Maria, 22
 Foglio catastale: 111/1970 XVIII
 Firma: [Firma illeggibile]

COMUNE di **Alessandria**

Talione di riscatto DELLA **13711398**

AVVERTENZE: L'incarico di questa planimetria è stato eseguito in conformità delle norme stabilite dal R.D. 13 aprile 1930, n. 252, e dal R.D. 13 aprile 1938, n. 82.

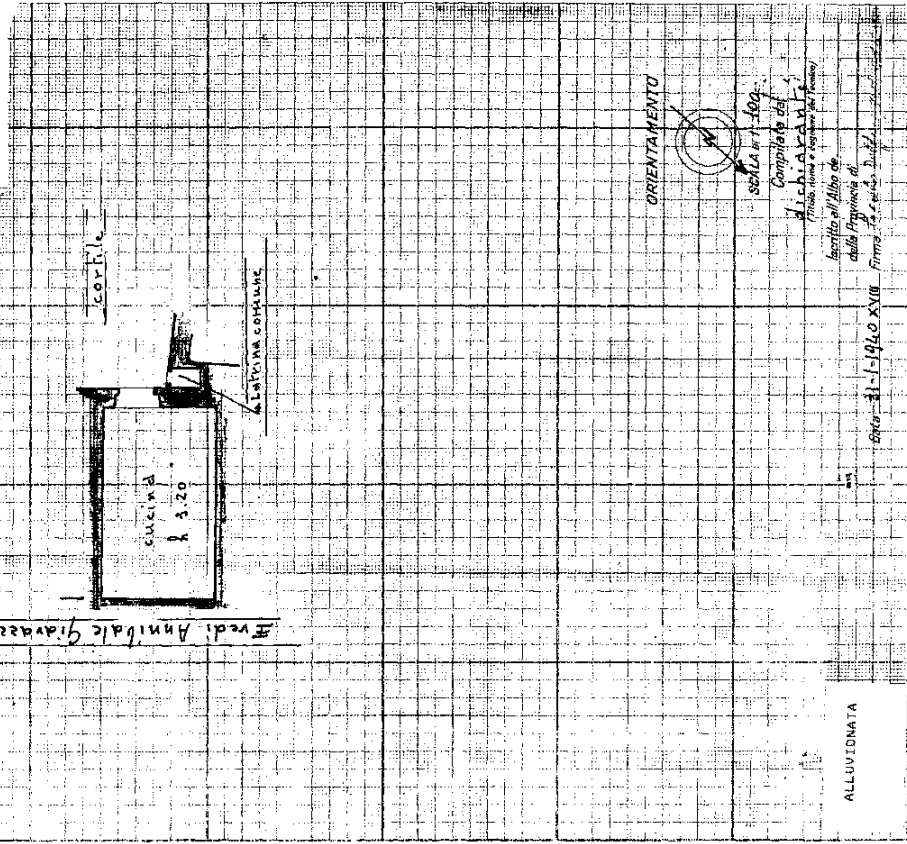

ALLUVIDINATA

26/10/2023

L. LATTINA



MINISTERO DELLE FINANZE

DIREZIONE GENERALE DEL CATASTO E DEI SERVIZI TECNICI ERARIALI

ACCERTAMENTO GENERALE DELLA PROPRIETA' IMMOBILIARE URBANA

Planimetria degli immobili urbani determinati con la Scheda N° 13711395

Comune: Alessandria - Via: Via Feltrina, 22

Comune di Alessandria

Foliazione di ricostituzione DELLA SCHEDA NUMERO 13711395

ALTERNANZA DI PROPRIETA' CON ILLUMINAZIONE PUBBLICA

ALTERNANZA DI PROPRIETA' CON ILLUMINAZIONE PUBBLICA

ALTERNANZA DI PROPRIETA' CON ILLUMINAZIONE PUBBLICA

ALTERNANZA DI PROPRIETA' CON ILLUMINAZIONE PUBBLICA

ALTERNANZA DI PROPRIETA' CON ILLUMINAZIONE PUBBLICA

ALTERNANZA DI PROPRIETA' CON ILLUMINAZIONE PUBBLICA

ALTERNANZA DI PROPRIETA' CON ILLUMINAZIONE PUBBLICA

ALTERNANZA DI PROPRIETA' CON ILLUMINAZIONE PUBBLICA

ALTERNANZA DI PROPRIETA' CON ILLUMINAZIONE PUBBLICA

ALTERNANZA DI PROPRIETA' CON ILLUMINAZIONE PUBBLICA

ALTERNANZA DI PROPRIETA' CON ILLUMINAZIONE PUBBLICA

ALTERNANZA DI PROPRIETA' CON ILLUMINAZIONE PUBBLICA

ALTERNANZA DI PROPRIETA' CON ILLUMINAZIONE PUBBLICA

ALTERNANZA DI PROPRIETA' CON ILLUMINAZIONE PUBBLICA

ALTERNANZA DI PROPRIETA' CON ILLUMINAZIONE PUBBLICA

ALTERNANZA DI PROPRIETA' CON ILLUMINAZIONE PUBBLICA

ALTERNANZA DI PROPRIETA' CON ILLUMINAZIONE PUBBLICA

ALTERNANZA DI PROPRIETA' CON ILLUMINAZIONE PUBBLICA

ALTERNANZA DI PROPRIETA' CON ILLUMINAZIONE PUBBLICA

ALTERNANZA DI PROPRIETA' CON ILLUMINAZIONE PUBBLICA

ALTERNANZA DI PROPRIETA' CON ILLUMINAZIONE PUBBLICA

ALTERNANZA DI PROPRIETA' CON ILLUMINAZIONE PUBBLICA

ALTERNANZA DI PROPRIETA' CON ILLUMINAZIONE PUBBLICA

ALTERNANZA DI PROPRIETA' CON ILLUMINAZIONE PUBBLICA

ALTERNANZA DI PROPRIETA' CON ILLUMINAZIONE PUBBLICA

ALTERNANZA DI PROPRIETA' CON ILLUMINAZIONE PUBBLICA

ALTERNANZA DI PROPRIETA' CON ILLUMINAZIONE PUBBLICA

ALTERNANZA DI PROPRIETA' CON ILLUMINAZIONE PUBBLICA

ALTERNANZA DI PROPRIETA' CON ILLUMINAZIONE PUBBLICA

ALTERNANZA DI PROPRIETA' CON ILLUMINAZIONE PUBBLICA

ALTERNANZA DI PROPRIETA' CON ILLUMINAZIONE PUBBLICA

ALTERNANZA DI PROPRIETA' CON ILLUMINAZIONE PUBBLICA

ALTERNANZA DI PROPRIETA' CON ILLUMINAZIONE PUBBLICA

ALTERNANZA DI PROPRIETA' CON ILLUMINAZIONE PUBBLICA

ALTERNANZA DI PROPRIETA' CON ILLUMINAZIONE PUBBLICA

ALTERNANZA DI PROPRIETA' CON ILLUMINAZIONE PUBBLICA

ALTERNANZA DI PROPRIETA' CON ILLUMINAZIONE PUBBLICA

ALTERNANZA DI PROPRIETA' CON ILLUMINAZIONE PUBBLICA

ALTERNANZA DI PROPRIETA' CON ILLUMINAZIONE PUBBLICA

ALTERNANZA DI PROPRIETA' CON ILLUMINAZIONE PUBBLICA

ALTERNANZA DI PROPRIETA' CON ILLUMINAZIONE PUBBLICA

ALTERNANZA DI PROPRIETA' CON ILLUMINAZIONE PUBBLICA

ALTERNANZA DI PROPRIETA' CON ILLUMINAZIONE PUBBLICA

ALTERNANZA DI PROPRIETA' CON ILLUMINAZIONE PUBBLICA

ALTERNANZA DI PROPRIETA' CON ILLUMINAZIONE PUBBLICA

ALTERNANZA DI PROPRIETA' CON ILLUMINAZIONE PUBBLICA

ALTERNANZA DI PROPRIETA' CON ILLUMINAZIONE PUBBLICA

ALTERNANZA DI PROPRIETA' CON ILLUMINAZIONE PUBBLICA

ALTERNANZA DI PROPRIETA' CON ILLUMINAZIONE PUBBLICA

ALTERNANZA DI PROPRIETA' CON ILLUMINAZIONE PUBBLICA

ALTERNANZA DI PROPRIETA' CON ILLUMINAZIONE PUBBLICA

ALTERNANZA DI PROPRIETA' CON ILLUMINAZIONE PUBBLICA

ALTERNANZA DI PROPRIETA' CON ILLUMINAZIONE PUBBLICA

ALTERNANZA DI PROPRIETA' CON ILLUMINAZIONE PUBBLICA

ASSETTAMENTO GENERALE DELLA PROPRIETA' IMMOBILIARE URBANA (P.D.L. n. 43 del 28.2.1984)

COMUNE di Alessandria

Foliazione di ricostituzione DELLA SCHEDA NUMERO 13711395

ALTERNANZA DI PROPRIETA' CON ILLUMINAZIONE PUBBLICA

ALTERNANZA DI PROPRIETA' CON ILLUMINAZIONE PUBBLICA

ALTERNANZA DI PROPRIETA' CON ILLUMINAZIONE PUBBLICA

ALTERNANZA DI PROPRIETA' CON ILLUMINAZIONE PUBBLICA

ALTERNANZA DI PROPRIETA' CON ILLUMINAZIONE PUBBLICA

ALTERNANZA DI PROPRIETA' CON ILLUMINAZIONE PUBBLICA

ALTERNANZA DI PROPRIETA' CON ILLUMINAZIONE PUBBLICA

ALTERNANZA DI PROPRIETA' CON ILLUMINAZIONE PUBBLICA

ALTERNANZA DI PROPRIETA' CON ILLUMINAZIONE PUBBLICA

ALTERNANZA DI PROPRIETA' CON ILLUMINAZIONE PUBBLICA

ALTERNANZA DI PROPRIETA' CON ILLUMINAZIONE PUBBLICA

ALTERNANZA DI PROPRIETA' CON ILLUMINAZIONE PUBBLICA

ALTERNANZA DI PROPRIETA' CON ILLUMINAZIONE PUBBLICA

ALTERNANZA DI PROPRIETA' CON ILLUMINAZIONE PUBBLICA

ALTERNANZA DI PROPRIETA' CON ILLUMINAZIONE PUBBLICA

ALTERNANZA DI PROPRIETA' CON ILLUMINAZIONE PUBBLICA

ALTERNANZA DI PROPRIETA' CON ILLUMINAZIONE PUBBLICA

ALTERNANZA DI PROPRIETA' CON ILLUMINAZIONE PUBBLICA

ALTERNANZA DI PROPRIETA' CON ILLUMINAZIONE PUBBLICA

ALTERNANZA DI PROPRIETA' CON ILLUMINAZIONE PUBBLICA

ALTERNANZA DI PROPRIETA' CON ILLUMINAZIONE PUBBLICA

ALTERNANZA DI PROPRIETA' CON ILLUMINAZIONE PUBBLICA

ALTERNANZA DI PROPRIETA' CON ILLUMINAZIONE PUBBLICA

ALTERNANZA DI PROPRIETA' CON ILLUMINAZIONE PUBBLICA

ALTERNANZA DI PROPRIETA' CON ILLUMINAZIONE PUBBLICA

ALTERNANZA DI PROPRIETA' CON ILLUMINAZIONE PUBBLICA

ALTERNANZA DI PROPRIETA' CON ILLUMINAZIONE PUBBLICA

ALTERNANZA DI PROPRIETA' CON ILLUMINAZIONE PUBBLICA

ALTERNANZA DI PROPRIETA' CON ILLUMINAZIONE PUBBLICA

ALTERNANZA DI PROPRIETA' CON ILLUMINAZIONE PUBBLICA

ALTERNANZA DI PROPRIETA' CON ILLUMINAZIONE PUBBLICA

ALTERNANZA DI PROPRIETA' CON ILLUMINAZIONE PUBBLICA

ALTERNANZA DI PROPRIETA' CON ILLUMINAZIONE PUBBLICA

ALTERNANZA DI PROPRIETA' CON ILLUMINAZIONE PUBBLICA

ALTERNANZA DI PROPRIETA' CON ILLUMINAZIONE PUBBLICA

ALTERNANZA DI PROPRIETA' CON ILLUMINAZIONE PUBBLICA

ALTERNANZA DI PROPRIETA' CON ILLUMINAZIONE PUBBLICA

ALTERNANZA DI PROPRIETA' CON ILLUMINAZIONE PUBBLICA

ALTERNANZA DI PROPRIETA' CON ILLUMINAZIONE PUBBLICA

ALTERNANZA DI PROPRIETA' CON ILLUMINAZIONE PUBBLICA

ALTERNANZA DI PROPRIETA' CON ILLUMINAZIONE PUBBLICA

ALTERNANZA DI PROPRIETA' CON ILLUMINAZIONE PUBBLICA

ALTERNANZA DI PROPRIETA' CON ILLUMINAZIONE PUBBLICA

ALTERNANZA DI PROPRIETA' CON ILLUMINAZIONE PUBBLICA

ALTERNANZA DI PROPRIETA' CON ILLUMINAZIONE PUBBLICA

ALTERNANZA DI PROPRIETA' CON ILLUMINAZIONE PUBBLICA

ALTERNANZA DI PROPRIETA' CON ILLUMINAZIONE PUBBLICA

ALTERNANZA DI PROPRIETA' CON ILLUMINAZIONE PUBBLICA

ALTERNANZA DI PROPRIETA' CON ILLUMINAZIONE PUBBLICA

ALTERNANZA DI PROPRIETA' CON ILLUMINAZIONE PUBBLICA

ALTERNANZA DI PROPRIETA' CON ILLUMINAZIONE PUBBLICA

ALTERNANZA DI PROPRIETA' CON ILLUMINAZIONE PUBBLICA

ALTERNANZA DI PROPRIETA' CON ILLUMINAZIONE PUBBLICA

ALTERNANZA DI PROPRIETA' CON ILLUMINAZIONE PUBBLICA

ALTERNANZA DI PROPRIETA' CON ILLUMINAZIONE PUBBLICA

ALTERNANZA DI PROPRIETA' CON ILLUMINAZIONE PUBBLICA

Eredi Annibale Giavazza

A=320

evolina A=330

A=290

301PRTAB18

ORIENTAMENTO

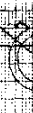

Completata da

Ing. G. Giavazza

Il sottoscritto

Il sottoscritto

Il sottoscritto

Il sottoscritto

Il sottoscritto

Il sottoscritto

Il sottoscritto

Il sottoscritto

Il sottoscritto

Il sottoscritto

Il sottoscritto

ALLUVIONATA

10 metri



MINISTERO DELLE FINANZE
DIREZIONE GENERALE DEL CATASTO E DEI SERVIZI TECNICI ERARIALI
ACCERTAMENTO GENERALE DELLA PROPRIETA' IMMOBILIARE URBANA

Per ricevere l'elenco di tutte le schede di accertamento

Planimetria degli immobili urbani denominati con la Scheda N° 13711402
Comune Alessandria
Via Mazzini 22
Cognome Mazzini nome Francesco numero del catasto 13711402

Via Mazzini

12 p.

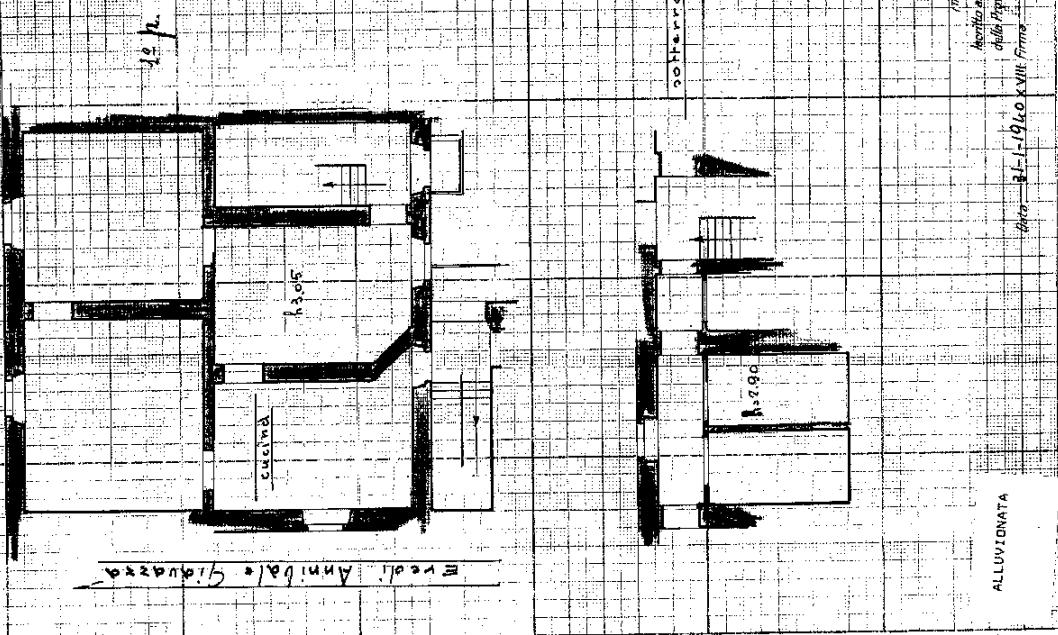

ALLUVIONATA

13711402

21-1-1940 XVIII Prima

Autografo all'Albo che
della Proprietà di

Completata dal
di Luigi

ORIENTAMENTO

coltellone

AGGIORNAMENTO GENERALE DELLA PROPRIETA' IMMOBILIARE URBANA (R.D.L. 13 aprile 1934 N. 1771, n. 800)
COMUNE di Alessandria
Talonario di risondro DELLA
SCHEDE NUMERO
13711402

La presente planimetria è stata redatta e approvata dal tecnico incaricato per la rilevazione e la planimetria in scala 1:1000 del fabbricato in oggetto, ai sensi dell'art. 1771, n. 800 del R.D.L. 13 aprile 1934.

metri 10

MINISTERO DELLE FINANZE
DIREZIONE GENERALE DEL CATASTO E DEI SERVIZI TECNICI E CATASTRALI

ACCERTAMENTO GENERALE DELLA PROPRIETA' IMMOBILIARE URBANA

(LEGGI DEL 13 APRILE 1926 N. 475)

Planimetria degli immobili urbani denunciati con la Scheda N. 1374/404
Comune Alessandria
Via Mazzini 22
Ditta "Luigi Varesco, Orlando
Varesco"

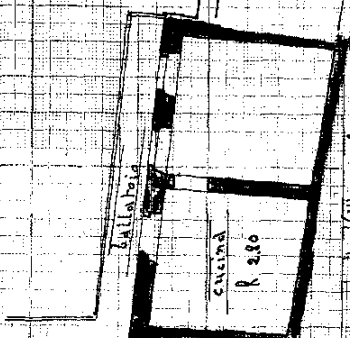

Amelotti, Vittorio In C/g

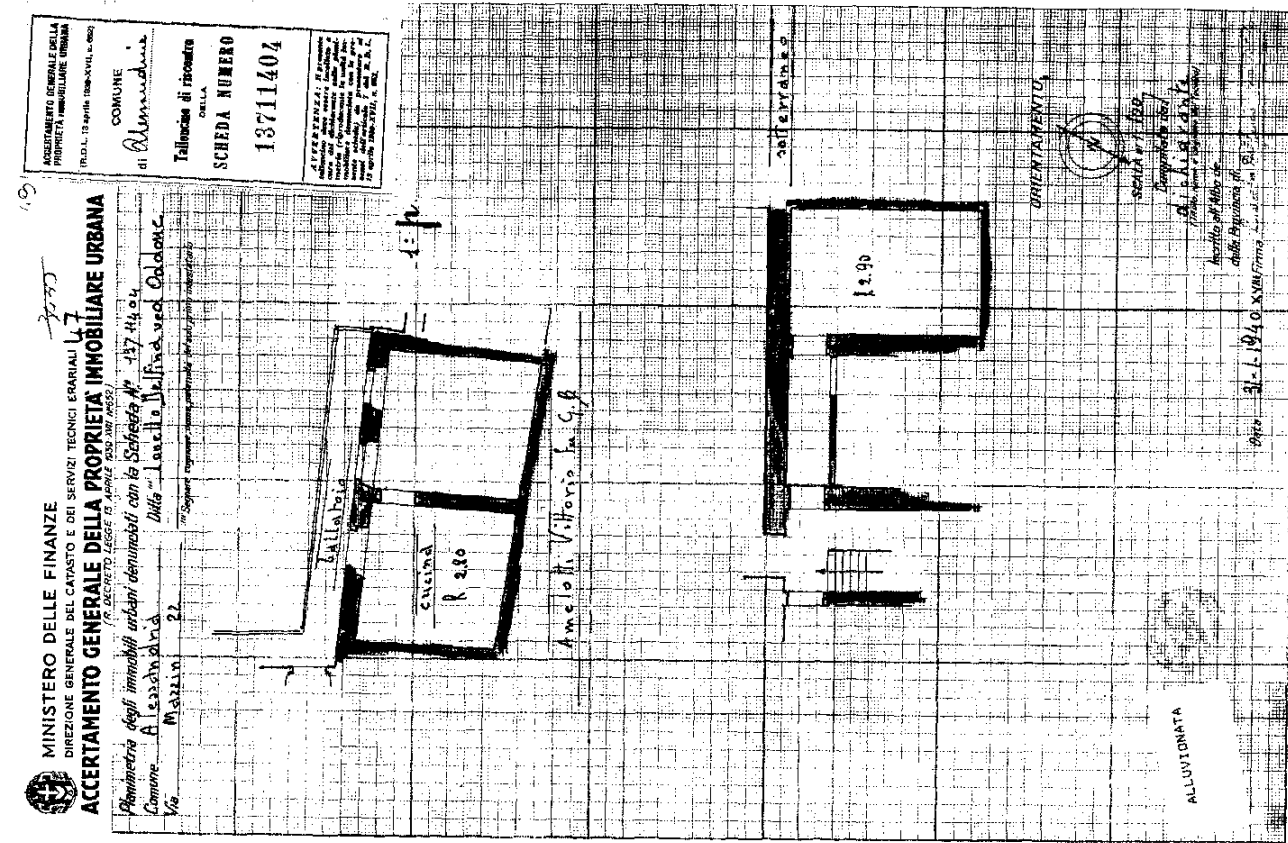

ORIENTAMENTO



Scala 1:500
 Planimetria del
 Catastro
 Ufficio di Alessandria

Acquillo per libere de
 chità: Legittimato di
 30/3/1940. XXV
 22/2/1940

ASSEMBLAMENTO GENERALE DELLA PROPRIETA' IMMOBILIARE URBANA (R.D.L. 13 APRILE 1926-N. 475)

COMUNE di Alessandria

Tabelle di riepilogo DELLA SCHEDA NUMERO 1374/404

ATTENZIONE: L'edilizia di cui costituisce il bene deve essere edificata o in corso di edificazione (completamento) in conformita' del progetto depositato in Comune secondo le prescrizioni della Legge n. 475 del 13 aprile 1926, art. 12.



MINISTERO DELLE FINANZE
DIREZIONE GENERALE DEL CATASTO E DEI SERVIZI TECNICI ERARIALI
ACCERTAMENTO GENERALE DELLA PROPRIETA' IMMOBILIARE URBANA

14 DICEMBRE 1925 - 31 DICEMBRE 1926 (ART. 103, 104, 105)

Planimetria degli immobili urbani denunciati con la Scheda N° 13711403
Cantone: **Alessandria**
Via: **Mazzini 22**
Città: **Loabello** (Telivaresio) **Oldolice**
Cognome cognome: **anni** (partenza del 1926 prima trascrizione)

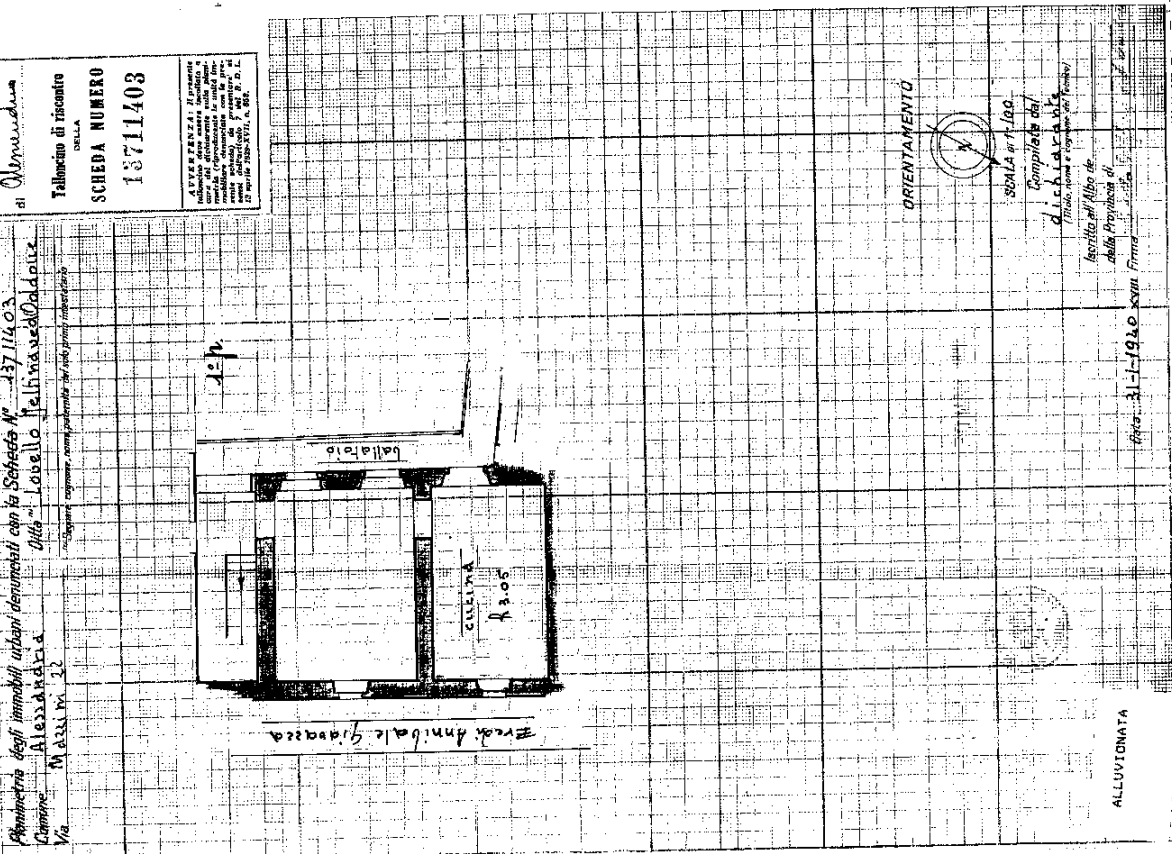

ACCERTAMENTO GENERALE DELLA PROPRIETA' IMMOBILIARE URBANA
(R. D. L. 13 aprile 1926 - R. D. L. n. 907)

COMUNE di **Alessandria**

Taloncino di riasconto DELLA

SCHEDA NUMERO 13711403

AVVERTENZA Ripetere l'ispezione all'ufficio catastale, prima della trascrizione, nel caso di nuove acquisizioni, di R. D. L. n. 27 marzo 1926 - R. D. L. n. 907.

MINISTERO DELLE FINANZE
DIREZIONE GENERALE DEL CATASTO E DEI SERVIZI TECNICI ERARIALI
ACCERTAMENTO GENERALE DELLA PROPRIETA' IMMOBILIARE URBANA

Comune di Alessandria
Foglio 268 - Particella 538 - Subalterno 12

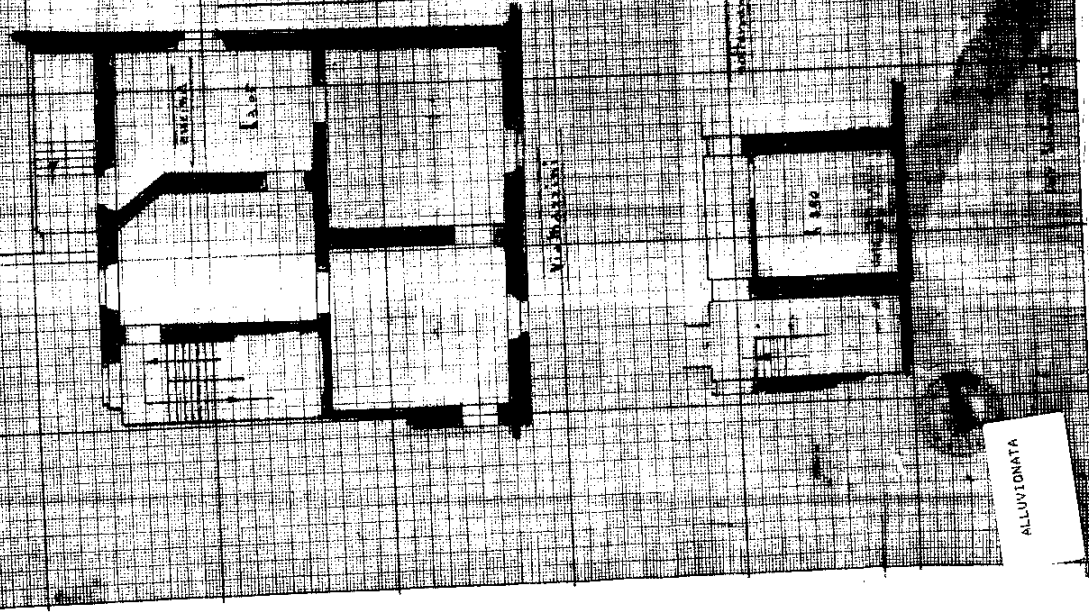

ACCERTAMENTO GENERALE DELLA PROPRIETA' IMMOBILIARE URBANA
R.D.L. 15 aprile 1930, n. 407
COMUNE DI Alessandria
Tabelle di riepilogo DELLA
SCHEDE NUMERO 13711466

AVVERTENZE: Il presente foglio di riepilogo delle schede deve essere conservato con cura e consegnato con esso al Catasto al momento della consegna delle schede definitive.

ALLUVIONATA



MINISTERO DELLE FINANZE

DIREZIONE GENERALE DEL CATASTO E DEI SERVIZI TECNICI ERARIAI

ACCERTAMENTO GENERALE DELLA PROPRIETA' IMMOBILIARE URRANA

1.3

Planimetria degli immobili urbani depositati con la Scheda N° 13711468

Comune Alessandria Città Lovello Dell'Inghiera Odone

Via Mazzini, 11

Superficie coperta: metri quadrati del suo primo piano



22 m

12 m

12 m

12 m

12 m

12 m

12 m

12 m

12 m

12 m

12 m

12 m

12 m

12 m

12 m

12 m

12 m

12 m

12 m

12 m

12 m

12 m

12 m

12 m

12 m

12 m

12 m

12 m

12 m

12 m

12 m

12 m

12 m

12 m

12 m

12 m

12 m

12 m

12 m

12 m

12 m

12 m

12 m

12 m

ACCERTAMENTO GENERALE DELLA PROPRIETA' IMMOBILIARE URRANA
 (D.L. 12.20.18, 1029-2011, c. 402)

COMUNE di Alessandria

Taliquadro di ricalco della SCHEDE NUMERO 13711468

AVVERTENZE: L'utente deve essere informato che il presente documento è un estratto dalla planimetria depositata presso l'Ufficio Provinciale del Catasto e che il presente documento non ha valore legale ai sensi dell'art. 2708 del C.C. n. 402.

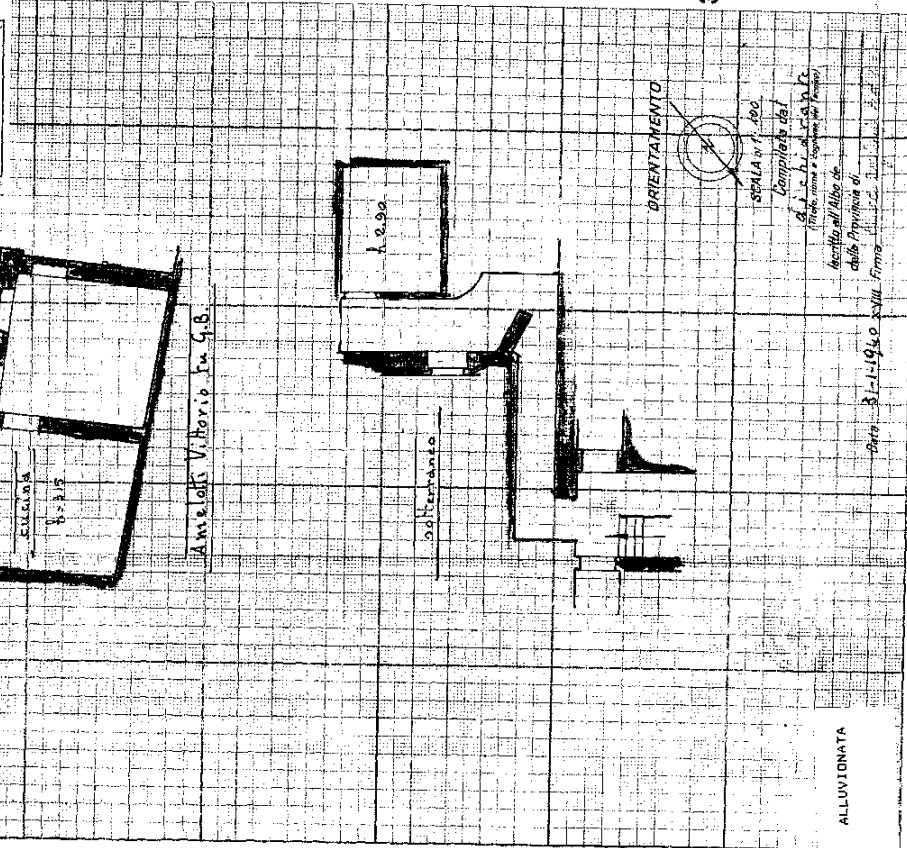

ALLUVIONATA

Parti 31-1-1940

1940

1940

1940

1940

1940

1940

1940

1940

1940

1940



MINISTERO DELLE FINANZE

DIREZIONE GENERALE DEL CATASTO E DEI SERVIZI TECNICI ERARIAI

ACCERTAMENTO GENERALE DELLA PROPRIETA' IMMOBILIARE URBANA

(R. DECRETO LEGGE 15 APRILE 1932 N. 1057)

Pianimetria degli immobili urbani denunciati con la Scheda N. 13711467

Comune: Alessandria - Ditta: Lavelli e Sestini e Baldoni

Via: Mazzini 12

Il Segretario Generale, incaricato per i fini sopra indicati

COMUNE

di Alessandria

Tabelle di riepilogo DELLA

SCHEDE NUMERO

13711467

AVVERTENZE: La presente pianimetria è stata elaborata in base ai dati catastali e ai rilievi fotografici effettuati nel 1932-33, e non rappresenta un'opera di ingegneria o di architettura. Il presente documento è di natura puramente informativa e non può essere utilizzato per fini giuridici o amministrativi.

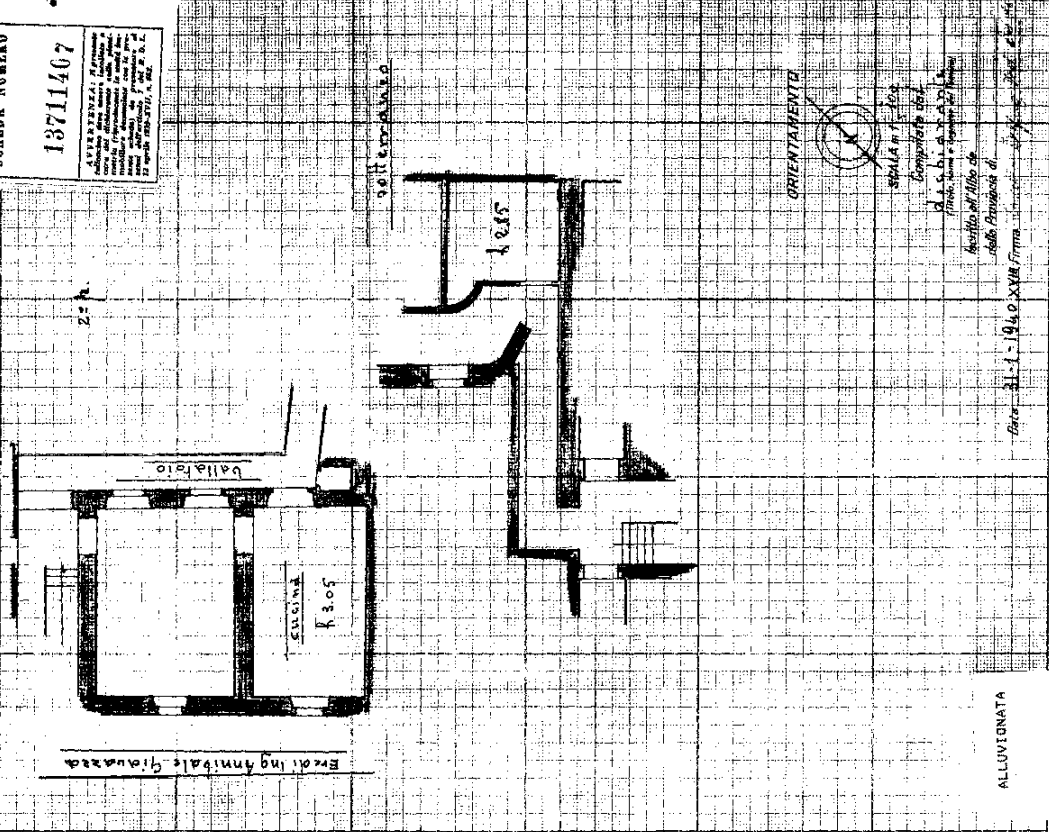

ALLUVIONATA

Scritto nel libro de
Atto di misura di
- Data: 31-1-1940 - XVIII Firma

ORIENTAMENTO



Scritto in foglio

di

Comparto 107

di

Area C. 1. A. 1. 1. 1. 1.

Area C. 1. A. 1. 1. 1. 1.

Area C. 1. A. 1. 1. 1. 1.

Area C. 1. A. 1. 1. 1. 1.

metri 10

MINISTERO DELLE FINANZE
 DIREZIONE GENERALE DEL CATASTO E DEI SERVIZI TECNICI ERARIAI **36**
ACCERTAMENTO GENERALE DELLA PROPRIETA' IMMOBILIARE URBANA
PER DECRETO LEGGE 12 APRILE 1930 (N. 1029)

Planimetria degli immobili urbani depositati con la Scheda N. **13711401**
 Comune **Alessandria** - Ditta **Luigi Bellina ved Oddone**
 Via **Mazzini, 22**
Scoperta, scoperta, scoperta del suo primo proprietario
VIA MAZZINI

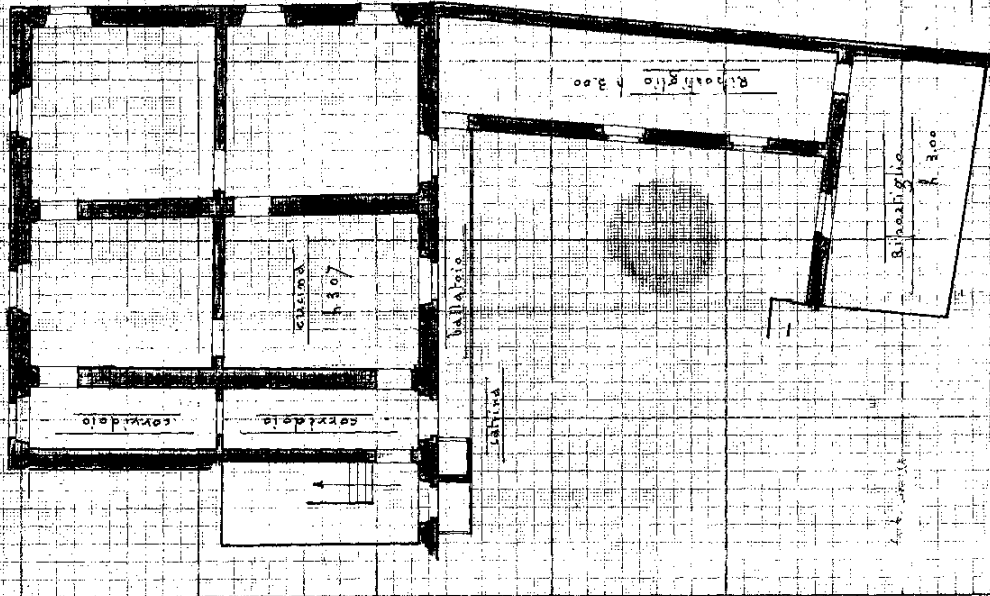

ACCERTAMENTO GENERALE DELLA PROPRIETA' IMMOBILIARE URBANA
(R.D. L. 12 APRILE 1930 - N. 1029)

COMUNE
 di **Alessandria**

Tollazione di riscatto
 DELLA

SCHEDA NUMERO
13711401

AVVERTENZA: Il presente piano di accertamento della proprietà immobiliare urbana, depositato con la scheda n. 13711401, è stato approvato con deliberazione del Consiglio Comunale n. 5 del 26/10/2023.

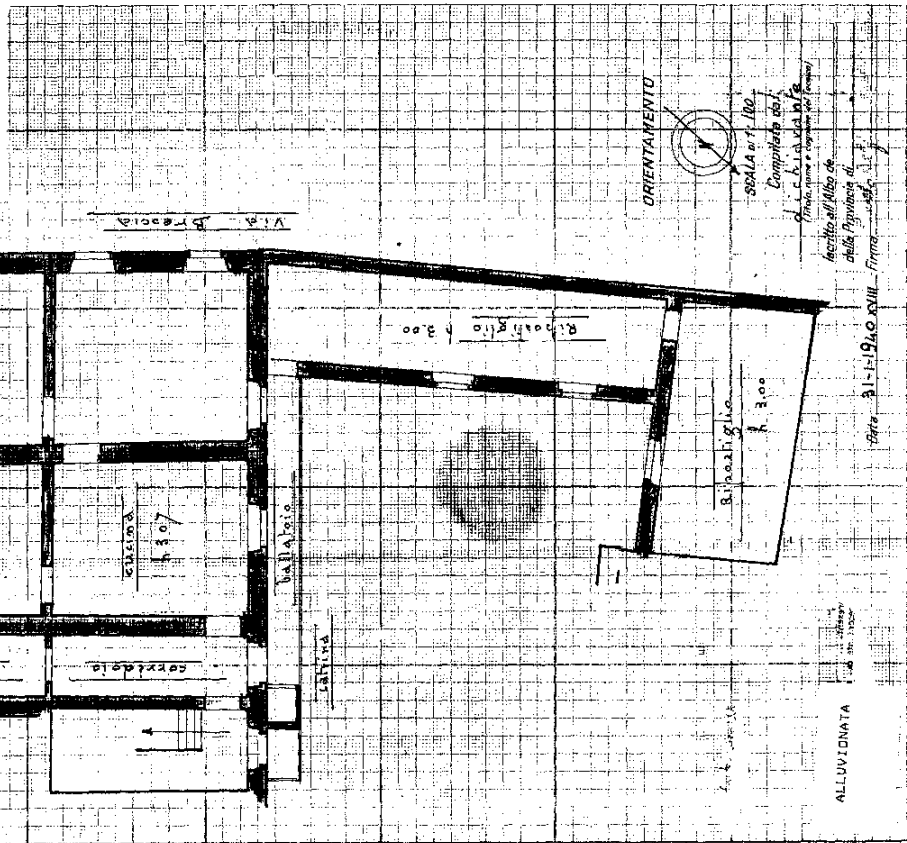

ORIENTAMENTO

SEALA n. 1/100
 Completata dal
 Geom. **Luigi Bellina**
 Firmato, come è consuetudine del Professionista

Verificata all'Ufficio di
 della Pubblica di
 del 26/10/2023 - Firma **Luigi Bellina**

ALLUVIONATA
 n. 22
 del 26/10/2023

MINISTERO DELLE FINANZE
DIREZIONE GENERALE DEL CATASTO E DEI SERVIZI TECNICI EPORALI 4-2
ACCERTAMENTO GENERALE DELLA PROPRIETA' IMMOBILIARE URBANA
(IN ACCORDO CON LA LEGGE 13 APRILE 1928 (N. 1852))

Planimetria degli immobili urbani denunciati con la Scheda N° 13711405
Comune: Alessandria
Via: Mazzini, 32
Sopra: copione, nota, planimetria del sito prima urbanizzazione

VIA MAZZINI, 32
VIA DI BRESSIA

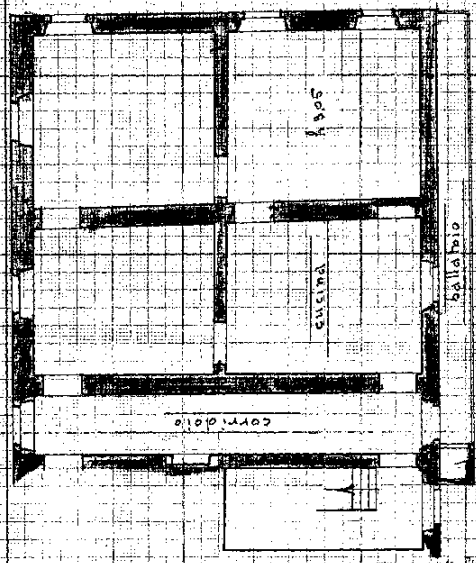

ACCERTAMENTO GENERALE DELLA PROPRIETA' IMMOBILIARE URBANA
(IN D.L. 13 APRILE 1928 (N. 1852))
COMUNE di Alessandria
Talloncino di riscontro della
SCHEDA NUMERO 13711405
AVVERTENZA: Il presente documento, che costituisce parte integrante della planimetria, non ha valore di atto pubblico. Il presente documento, che costituisce parte integrante della planimetria, non ha valore di atto pubblico. Il presente documento, che costituisce parte integrante della planimetria, non ha valore di atto pubblico.

ORIENTAMENTO



Scala 1:1.400
Completata dal
Dott. Luigi...

Acquisto all'Albo de
Fidejussori e Rogato del
dalla Provincia di
- Data: 31-1-1940 XVII Firma - etc. etc.

ALLUVIONATA

45

MINISTERO DELLE FINANZE
 DIREZIONE GENERALE DEL CATASTO E DEI SERVIZI INCENSI E MATERIALI
ACCERTAMENTO GENERALE DELLA PROPRIETA' IMMOBILIARE URBANA
 (R. DECRETO LEGGE 19 APRILE 1935-307 1935)

Amministrazione degli immobili urbani denunciati con la Scheda N° 13711400
 Comune: Alessandria
 Via: Mazzini n. 22
 Foglio 268 - Particella 538 - Subalterno 18

Scheda n. 13711400	
Indirizzo	Via Mazzini n. 22
Comune	Alessandria
Genere	abitazione
Superficie coperta	32,20 mq
Superficie totale	77,00 mq
Altezza	3,20 mt
Stato	abitazione
Colore	bianco
Altre particolarità	

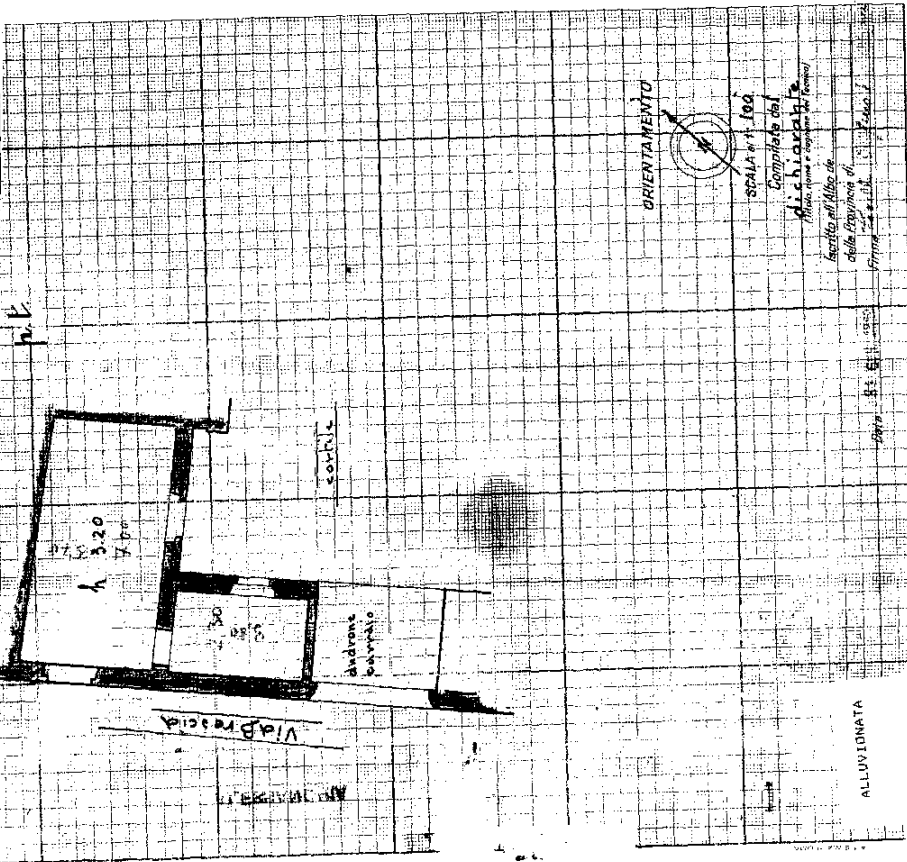

ACCERTAMENTO GENERALE DELLA PROPRIETA' IMMOBILIARE URBANA
 (R.D.L. 12 APRILE 1938-XVII, N. 802)

COMUNE di Alessandria

Foglio 268 - Particella 538 - Subalterno 18

SCHEDE NUMERO 13711400

13711400

13711400

13711400

ACCERTAMENTO GENERALE DELLA PROPRIETA' IMMOBILIARE URBANA
 (R.D.L. 12 APRILE 1938-XVII, N. 802)

COMUNE di Alessandria

Foglio 268 - Particella 538 - Subalterno 18

SCHEDE NUMERO 13711400

13711400

13711400

Tribunale di Alessandria, E.I. n. R.G. 217/2023
Comune di Alessandria (AL), Foglio 268 Allegato D, Particella 538 (divisa in subalterni)
LOTTO UNICO - Via Mazzini n. 68, 70, 72, 74, 76 e Via Brescia n. 38, 40, 42
DOCUMENTAZIONE FOTOGRAFICA (Posizione degli scatti)
scala 1:500

ALLEGATO 5

PIANTA PIANO TERRA (primo fuori terra)

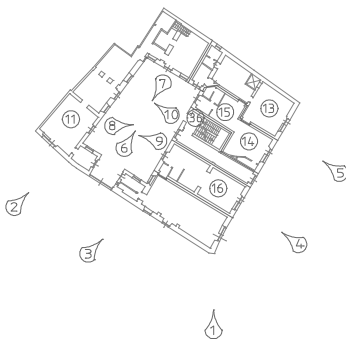

PIANTA PIANO INTERRATO (piano primo sottostrada)

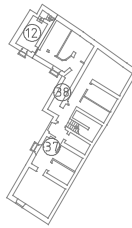

PIANTA PIANO PRIMO (secondo fuori terra)

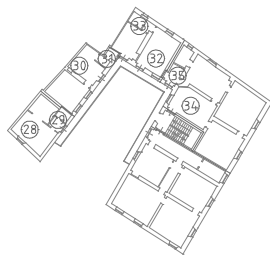
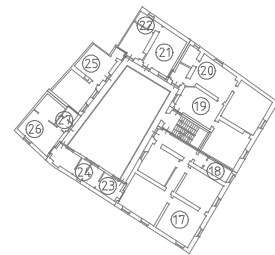

PIANTA PIANO SECONDO (terzo fuori terra)

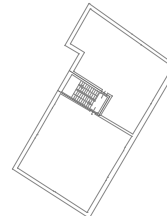

PIANTA PIANO TERZO / SOTTOTETTO (quarto fuori terra)

