

**Agenzia delle Entrate**  
**CATASTO FABBRICATI**  
**Ufficio Provinciale di**  
**Trieste**

Dichiarazione protocollo n. TS0003368 del 19/01/2015

Planimetria di u.i.u. in Comune di Trieste

Via Delle Fiamme Gialle

civ. SNC

Identificativi Catastali:

Sezione: V

Foglio: 27

Particella: 6020/6

Subalterno: 20

Compilata da:

Berini Andrea

Iscritto all'albo:

Geometri

Prov. Trieste

N. 1015

Scheda n. 1

Scala 1:200

### PIANTA PIANO PRIMO

h 2.50 m

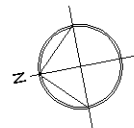
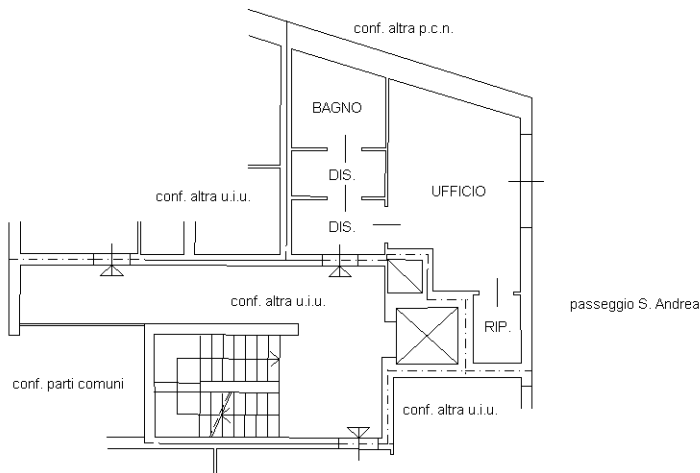

Ultima planimetria in atti



4731/15

Copia per il TAVOLARE  
MAPPA CATASTALE  
F.M. 27 C.C. DI TRIESTE  
SCALA 1:1000



ESTREMI DEL PIANO

Devi da riportare nei successivi documenti.

Si valida il presente tipo per la individuazione topografica delle particelle catastali ed ai fini della conservazione del Catastro.

prot. n. 3472/15

validato il 19 GEN 2015

IL RESPONSABILE  
Tribunale di Trieste

si autentica l'estratto di mappa

prot. R.C. 3511

IMPOSTA DI BOLLO RISCOSSA IN MODI  
VIRTUALE (D.M. 16.12.1998 - G.U. 296/98)

Riscossi € 28<sup>00</sup>

- TIPO MAPPALE
- TIPO DI FRAZIONAMENTO
- PIANO DI CONDOMINIO
- PIANO DI CORRISP. SERV. EOG

di presentazione: 3472

TRIBUNALE SPECIALI € 10<sup>00</sup>



Si attesta la corrispondenza della situazione tra Enti Tavolari e Subalterni Catastrali ai fini al

prot. n. 3368/15

LABORATORIO COMPOSTO DA TAVOLE n°

TAVOLA 1

di piano, legge

di tributi, legge

data il 19 GEN 2015

IL RESPONSABILE  
Tribunale di Trieste



9972015004735001

TS 00473/2015 PIANO 1

19 GEN. 2015

19 GEN. 2015

A. RESPONSABILE  
(CAPI UFFICIALE)



9972015004735001

TS 00473/2015 PIANO 1

# FIGURA ESPLICATIVA SCALA 1:500

