

TRIBUNALE ORDINARIO di MANTOVA

PROCEDIMENTO ESECUTIVO R.G. 73/21

C.T.U.: Arch. Giuseppe Araldi

○○○○○○○○○○○○○○○○○○○○

PLANIMETRIE CATASTALI

LOTTO n° Unico

BENE n° 1-2

PLANIMETRIE CATASTALI

- | | |
|-------------------------|--|
| - Originarie | al 22/06/2022 |
| - Storiche | al |
| - Attuali | al |
| - Variate ed aggiornate | al 10/11/2022 (Vedi l'allegato Variazioni Catastali) |

ELABORATO PLANIMETRICO al

MAPPA CATASTALE al 22/06/2022

N=4994700



E=1633600

1 Particella: 370

Comune: (MN) CURTATONE
Foglio: 53
Scala originale: 1:1000
Dimensione cornice: 267.000 x 189.000 metri
collocazione pratica 7313068/2022
22-Giu-2022 16:34:37

MODULARIO
P. - C.A.S.P. - 34



Mod. A (Nuovo Casuso Edilizio Urbano)

Lire 30

MINISTERO DELLE FINANZE DIREZIONE GENERALE DEL CATASTO E DEI SERVIZI TECNICI ERARIALI NUOVO CATASTO EDILIZIO URBANO

Plantimetria dell'immobile situato nel Comune di CURTATONE Via MILVA-STRADA-PRIMA

Ditta [REDACTED] Allegata alla dichiarazione presentata all'Ufficio Tecnico Erariale di MANTOVA.

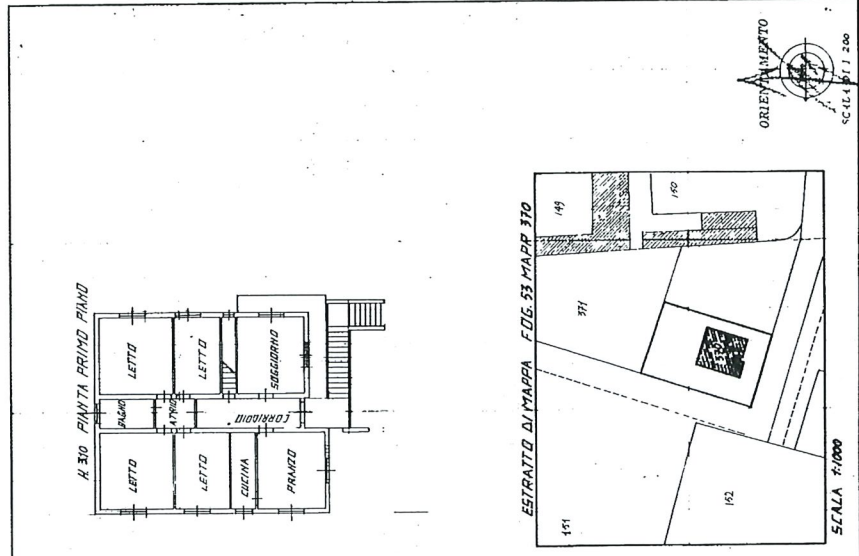
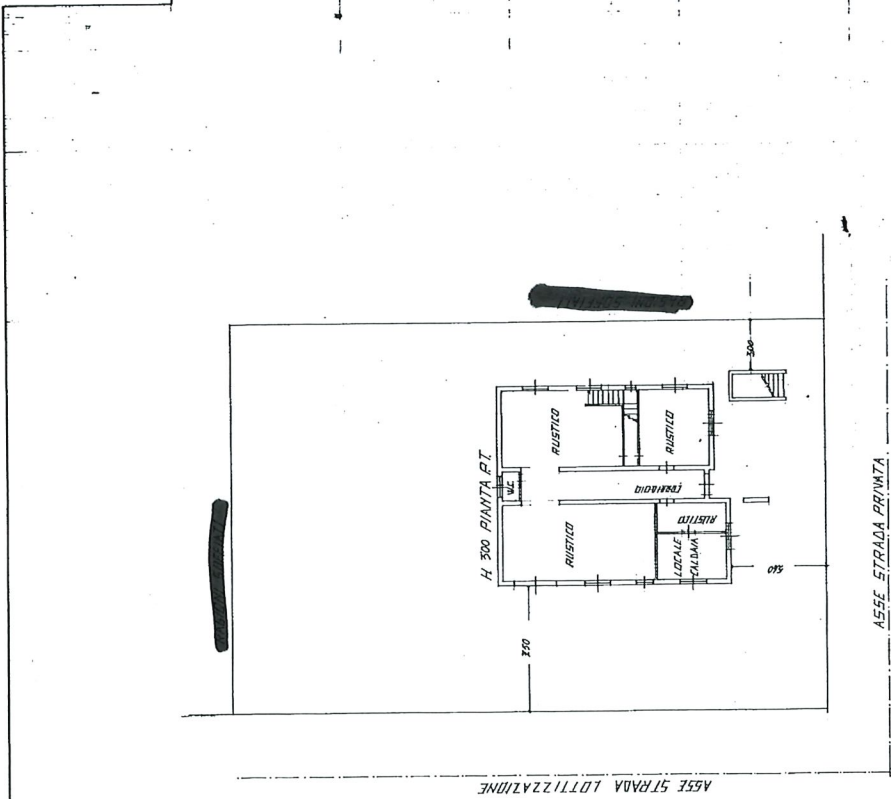

SPAZIO RISERVATO PER LE ANNOTAZIONI D'UFFICIO

DATA _____
 PROT. N° _____
 Firma _____
 [Signature]

Completata dal Geom. Achille Arioli
 Iscritto all'Albo dei Geometri della Provincia di Mantova del 12 FEBBRAIO 1958
 Firma _____

—

1

1