

**Agenzia del Territorio
CATASTO FABBRICATI
Ufficio Provinciale di
Lodi**

Dichiarazione protocollo n. LO0056100 del 19/07/2007

Planimetria di u.i.u. in Comune di Somaglia

Via Alessandro Manzoni

civ. 1

Identificativi Catastali:

Sezione:

Foglio: 16

Particella: 572

Subalterno: 701

Scheda n. 1

Scala 1:200

PIANO INTERRATO

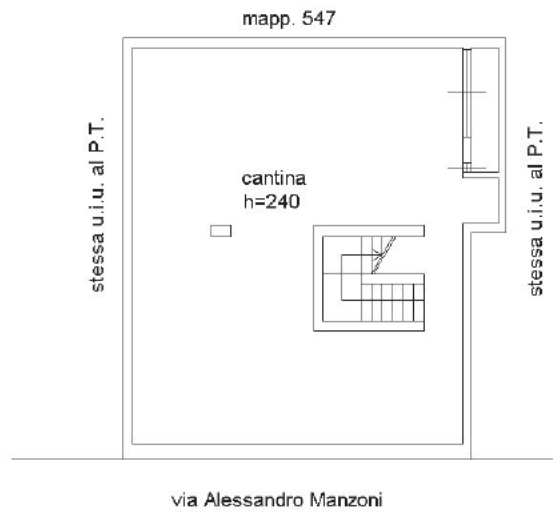

PIANO TERRA

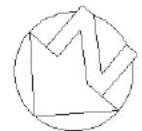
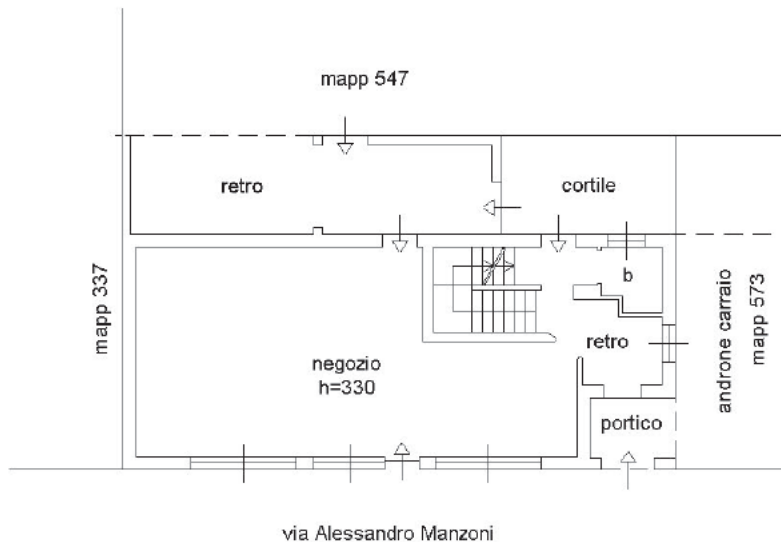

Ultima planimetria in atti

Data: 03/08/2019 - n. T237 - Richiedente:

Totale schede: 1 - Formato di acquisizione: A4(210x297) - Formato stampa richiesto: A4(210x297)