

**Agenzia del Territorio
CATASTO FABBRICATI
Ufficio Provinciale di
Lodi**

Dichiarazione protocollo n. LO0056100 del 19/07/2007

Planimetria di u.i.u. in Comune di Somaglia

Via Alessandro Manzoni

civ. 1

Identificativi Catastali:

Sezione:

Foglio: 16

Particella: 572

Subalterno: 702

Scheda n. 1

Scala 1:200

PIANO PRIMO

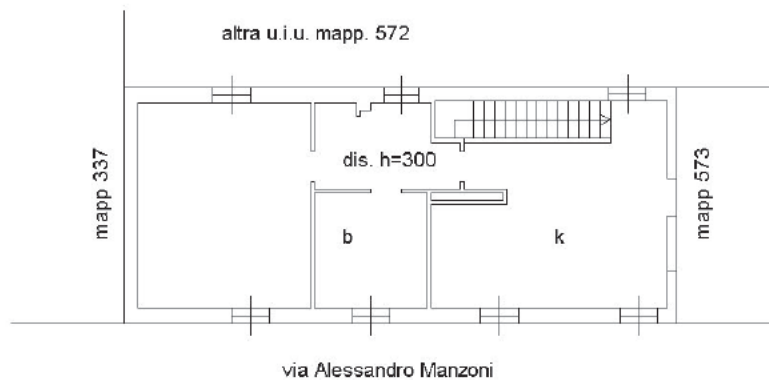

Catasto dei Fabbricati - Situazione al 03/08/2019 - Comune di SOMAGLIA (1815) - < Foglio: 16 - Particella: 572 - Subalterno: 702 >
VIA ALESSANDRO MANZONI n. 1 piano: 1;



Ultima planimetria in atti

Data: 03/08/2019 - n. T238 - Richiedente:

Totale schede: 1 - Formato di acquisizione: A4(210x297) - Formato stampa richiesto: A4(210x297)