

MODULARIO
F. fig. rend. 487



MINISTERO DELLE FINANZE
DIPARTIMENTO DEL TERRITORIO

CATASTO EDILIZIO URBANO (RDL 13-4-1939, n. 652)

MOD. **BN** (CE)

LIRE
500

Planimetria di u.i.u. in Comune di **LATINA** via **S.S. 156 MONTI LEPINI** civ.

PIANO TERRA

NEGOZIO

H=3.00

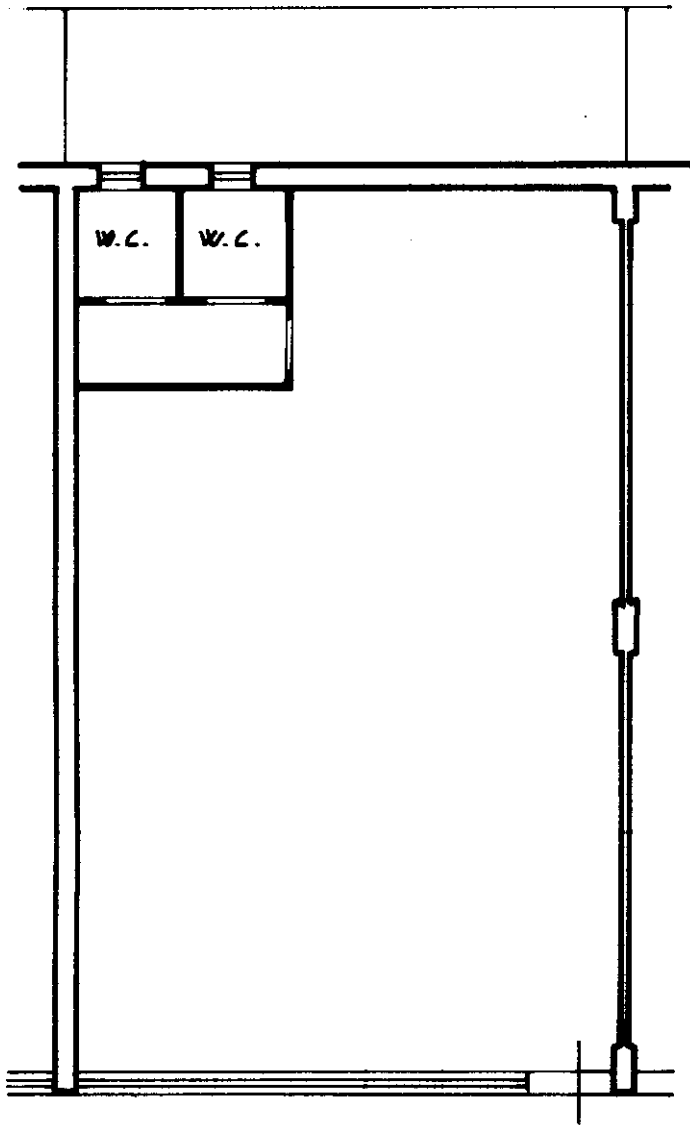

ORIENTAMENTO

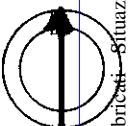

SCALA DI 1/100

Catasto di Fabbrica - Situazione: 11/11/2022 - Comune di LATINA (E472) - < Foglio 150 - Particella 474 - Subalterno 27 >
STRADA CATASTALE 156 MONTI LEPINI Piano T

Roma - Istituto Poligrafico e Zecca dello Stato - P.V.

Dichiarazione di N.C.
Denuncia di variazione

Compilata dal **GEOMETRA**
RENATO QUINTAVALLE
(Titolo cognome e nome)

RISERVATO ALL'UFFICIO

Data presentazione: 03/11/1997 - Data: 11/11/2022 - n. T129500 - Richiedente: GRDFIN57L25D662J
Totale schede: 158 - Formato di acquisizione: A4(210x297)
n. **474** sub. **27**

Isritto all'albo de **GEOMETRI**
della provincia di **LATINA**

03 NOV. 1997

Firma *[Signature]*

