Data presentazione:15/01/1985 - Data: 10/03/2017 - n. T241459 - Richiedente: PRCSRG72A27L103K

Ultima planimetria in atti
Data presentazione:15/01/1985 - Data: 10/03/2017 - n. T241459 - Richiedente: PRCSRG72A27L103K
Totale schede: 1 - Formato di acquisizione: fuori standard (420X594) - Formato stampa richiesto: A4(210x297)

10 metri

MODULARIO F. rig. rend. 496

Mod. A (Nuovo Catasto Edilizio Urbano)

MINISTERO DELLE FINANZE
DIREZIONE GENERALE DEL CATASTO E DEI SERVIZI TECNICI ERARIALI

Lire 150

NUOVO CATASTO EDILIZIO URBANO

(R. DECRETO-LEGGE 13 APRILE 1939, N. 652)

Planimetria dell'immobile situato nel Comune di CIVITELLA TR. *Via* VILLA PASSO

Ditta COOP. HABITAT 80 A.R.L.

Allegata alla dichiarazione presentata all'Ufficio Tecnico Erariale di TERAMO

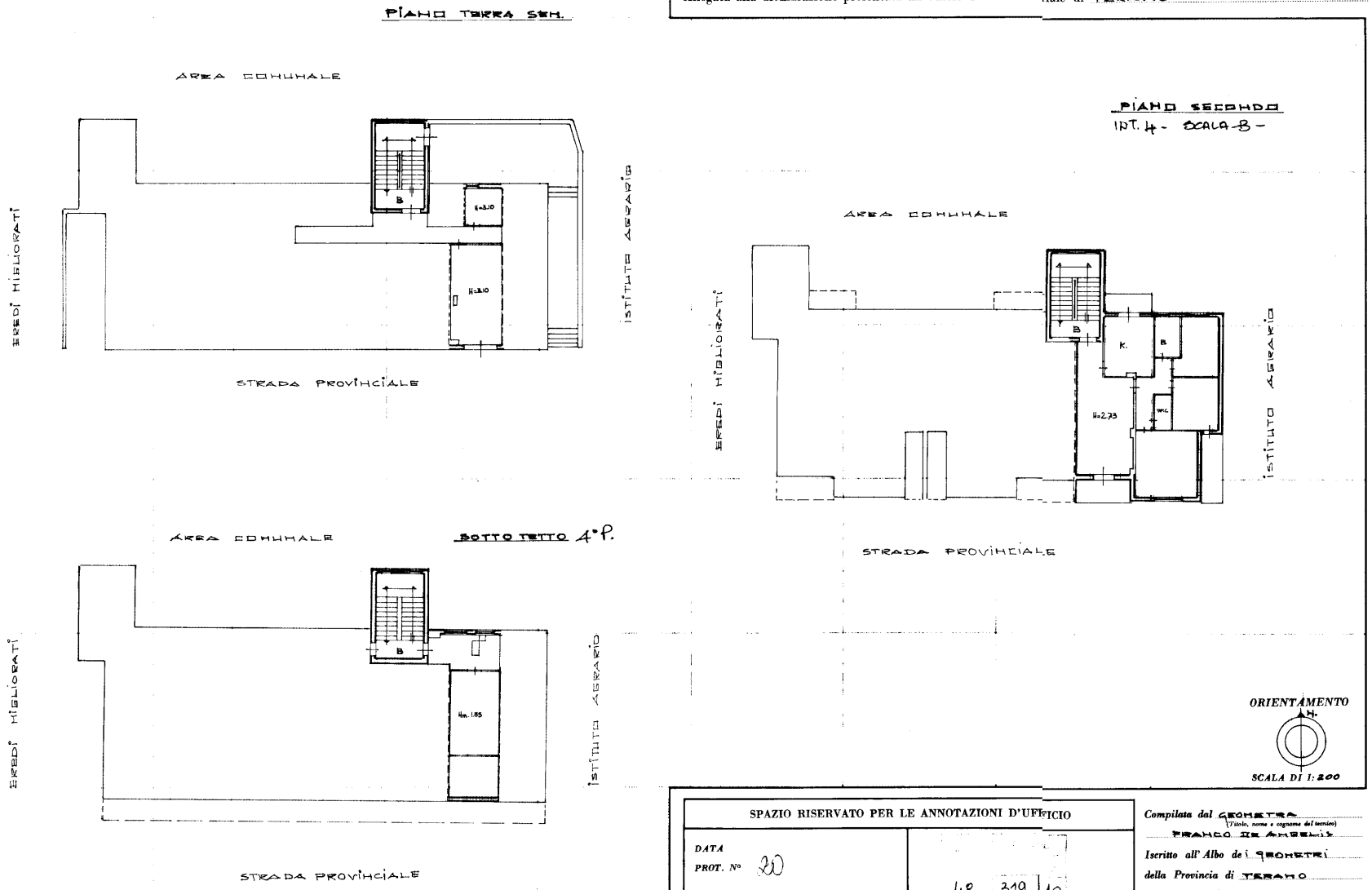

SPAZIO RISERVATO PER LE ANNOTAZIONI D'UFFICIO

DATA

PROT. N° 20

48 | 319 | 10

Compilata dal GEOMETRA (Titolo, nome e cognome del tecnico) FRANCO DE ANGELIS

Iscritto all'Albo de i GEOMETRI

della Provincia di TERAMO

DATA 13-2-1984

Firma: De Angelis Franco

IPZS OFFICINA C.V. ROMA