Data presentazione: 22/09/1993 - Data: 06/12/2022 - n. T151839 - Richiedente: NGZRMG56P28A326B

MODULARIO
Leg. 1661 497

MINISTERO DELLE FINANZE
DIREZIONE GENERALE DEL CATASTO E DEI SS.TT.EE.

# CATASTO EDILIZIO URBANO (RDL 13-4-1939, n. 652)

MOD. BN (CEU)

LIRE 350

Planimetria di u.i.u. in Comune di VERRAYES via Fraz. Frayè civ. 28

PIANO ~~TERRENO~~ 2° SEM.
h. m. 2,50

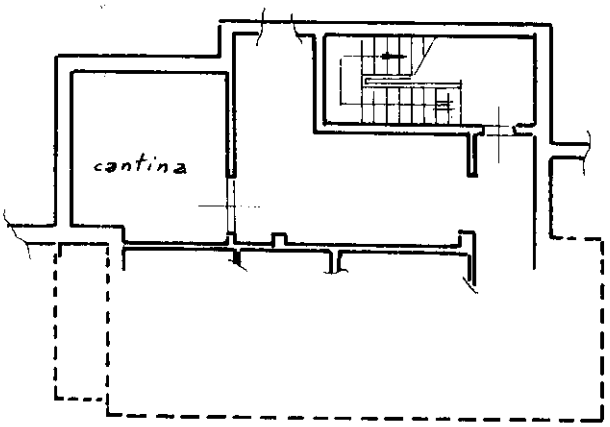


PIANO ~~TERZO~~ PRIMO
h. m. 2,60

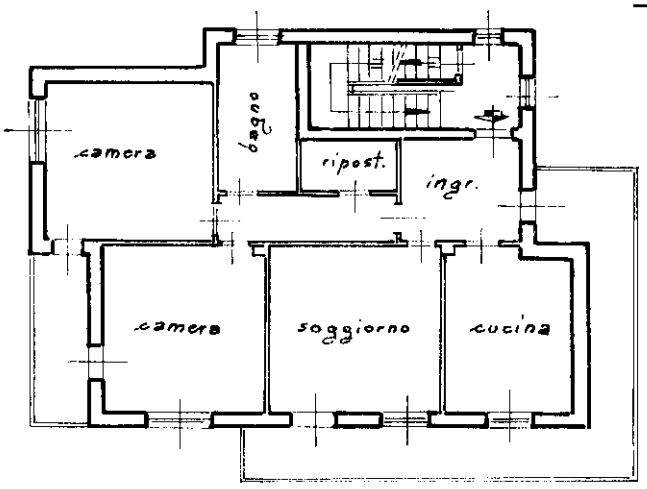


ORIENTAMENTO

SCALA DI 1:200

Dichiarazione di N.C. [X]
Denuncia di variazione [ ]

Compilata dall'Architetto
(titolo, cognome e nome)
LOMBARD Aldo
Iscritto all'albo degli architetti
della provincia di Aosta n. 83
data 26.8.93 Firma Aldo Lombard
ARCHITETTO

RISERVATO ALL'UFFICIO

Ultima planimetria in atti

Identificativi catastali
Sez. Foglio 50 Particella 407 Sub. 5

Totale schede: 1 - Formato di acquisizione: A4(210x297) - Formato stampa richiesto: A4(210x297)

Catasto dei Fabbricati - Situazione al 06/12/2022 - Comune di VERRAYES(L783) - < Foglio 50 - Particella 407 - Subalterno 5 >
Firmato DIRMG10@ARUBAPEC.IT - 5.08.08 Rin.Da S.P.U.B.A.P.E.C. S.P.A. NG CA 3 Serial#: 740ade312fd72ff2b3cbbc699af2ce09
10 metri