

MINISTERO DELLE FINANZE

DIREZIONE GENERALE DEL CATASTO E DEI SERVIZI TECNICI ERARIALI

NUOVO CATASTO EDILIZIO URBANO

Lire 20

Planimetria dell'immobile situato nel Comune di **TERNI**

Via **ALFIERI** 12

Ditta **GESTIONE ITA-CASA**

Allegata alla dichiarazione presentata all'Ufficio Tecnico Erariale di **TERNI** scheda A-A n° 0113647

PER LA MARCA GIUSTA VEDI SCHEDE N° 0113603

SPESIA DITTA

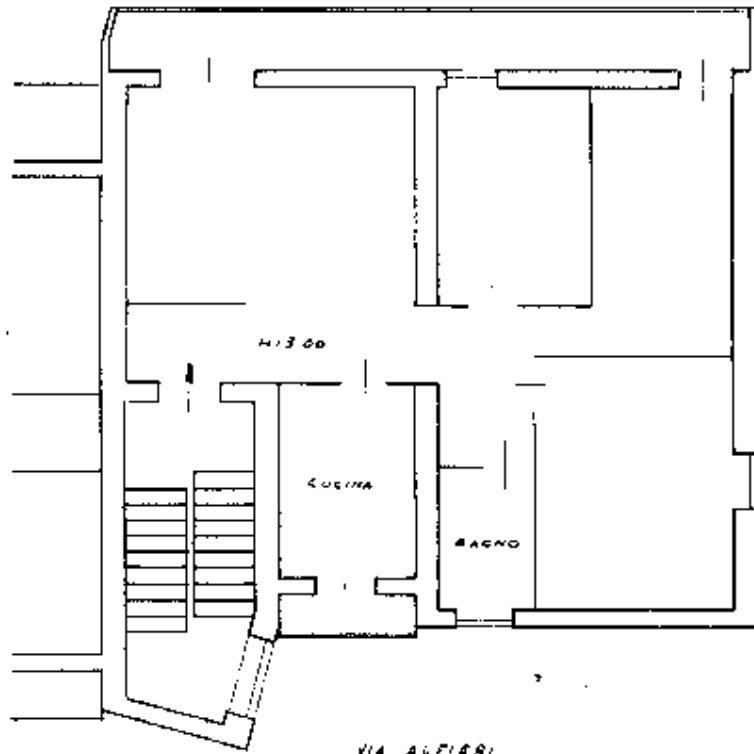

ORIENTAMENTO



SCALA DI 1:100

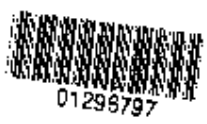

SPAZIO RISERVATO PER LE ANNOTAZIONI D'UFFICIO

DATA	F. 103 n° 109/114
PROT. N°	7443/3 n. 15 del 6
	N. 121 AR. 10

Computata dal *[signature]*

Incarico all'Atto de *[signature]*
della Provincia di *[signature]*

DATA *[signature]*
Firma: *[signature]*

[The body of the document contains extremely faint and illegible text, likely bleed-through from the reverse side of the page. The text is arranged in several columns and appears to be a formal document or report.]



3. Tavola di rilievo stato di fatto – Lotto n. 1;

TRIBUNALE DI TERNI - ES. IMM. 115/2023 R.G.

RILIEVO STATO DI FATTO

Via Vittorio Alfieri n. 15
Fg. 106 P.IIa 109 sub 14

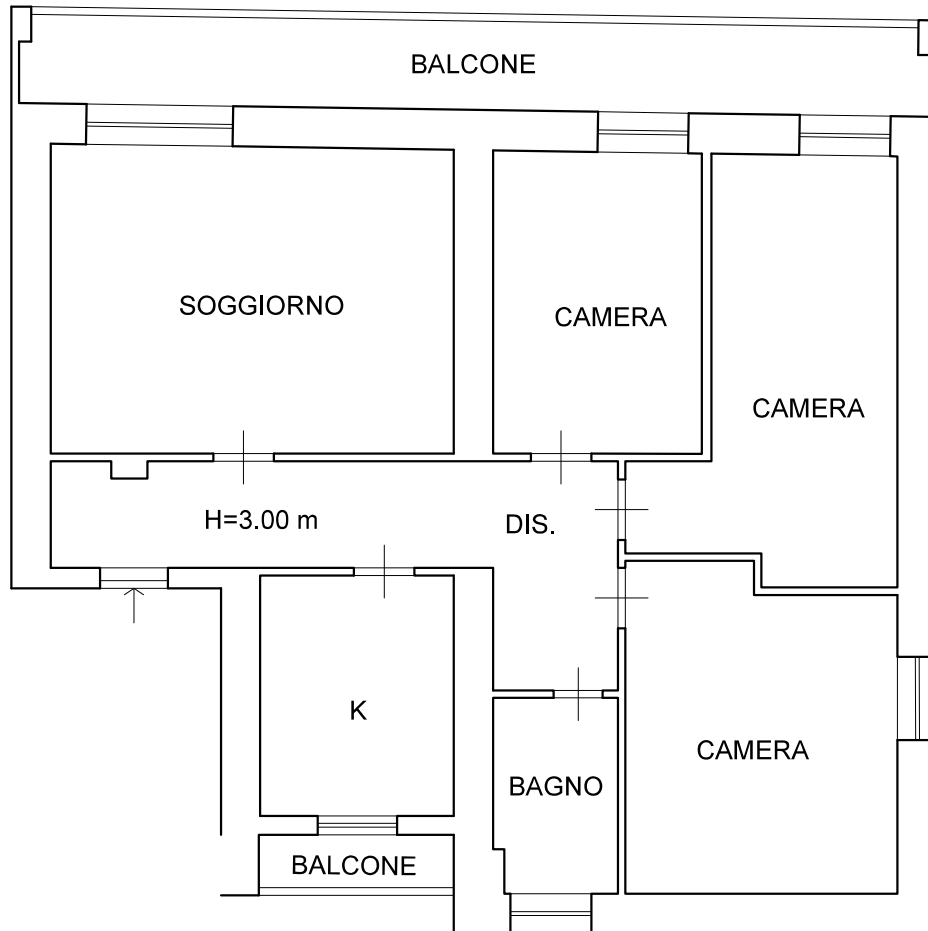

PIANO SECONDO

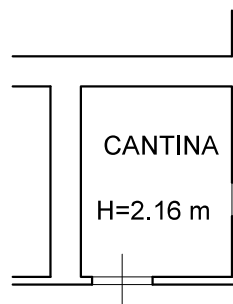

PIANO INTERRATO

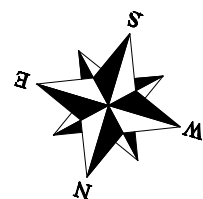

SCALA 1:100