

**Agenzia del Territorio
CATASTO FABBRICATI
Ufficio Provinciale di
Palermo**

Dichiarazione protocollo n. PA0247149 del 10/05/2011

Planimetria di u.i.u. in Comune di Bagheria

Via Polizzi

civ. 31

Identificativi Catastali:

Sezione:

Foglio: 13

Particella: 180

Subalterno: 9

Compilata da:

Isritto all'albo:
Geometri

Prov. Palermo

N. 3458

Scheda n. 1

Scala 1:200

Piano Terra
H= 4.30 mt

Via Monteleone

P.Ila174

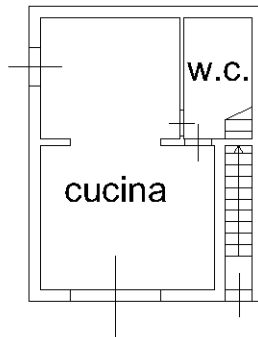

Part. 177

Via Polizzi

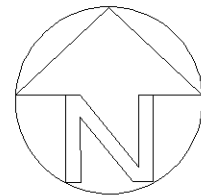

Ultima planimetria in atti

| | | |
|--------------------------------------|--|--|
| | RILIEVO DELLO STATO ATTUALE alla data del sopralluogo del C.T.U. | |
| Lotto 5 piano terra scala 1/50 | Comune di Bagheria (Pa) Via Polizzi n. 31 | NCEU di Palermo fg 13 plla 180 sub 9 |

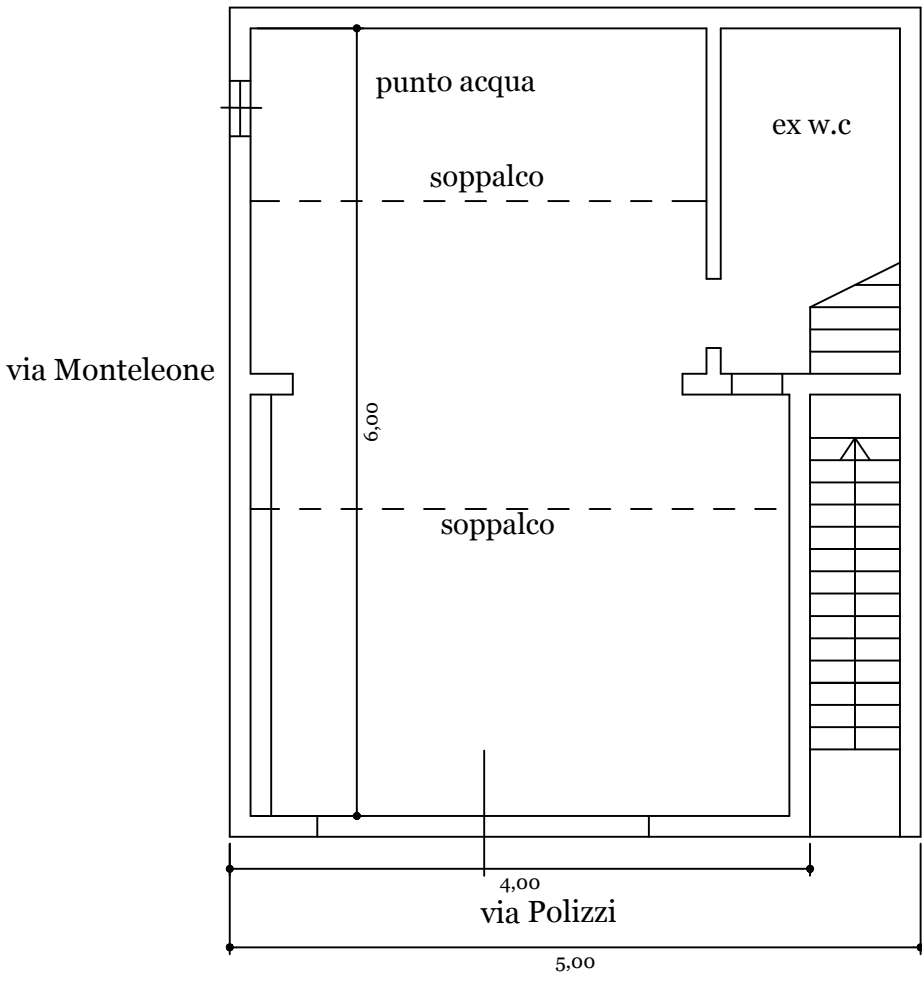

Superficie commerciale
 garage 27,40