DOCUMENTAZIONE CATASTALE

Visura per soggetto

Situazione degli atti informatizzati al 06/07/2018

Data: 06/07/2018 - Ora: 08.52.40

Segue

Visura n.: T13607 Pag: 1

Dati della richiesta	Denominazione: [REDACTED]
Soggetto individuato	Terreni e Fabbricati siti in tutta la provincia di LODI

1. Unità Immobiliari site nel Comune di CASTELNUOVO BOCCA D'ADDA(Codice C228) - Catasto dei Fabbricati

N.	DATI IDENTIFICATIVI				DATI DI CLASSAMENTO							ALTRE INFORMAZIONI	
	Sezione Urbana	Foglio	Particella	Sub	Zona Cens.	Micro Zona	Categoria	Classe	Consistenza	Superficie Catastale	Rendita	Indirizzo Dati derivanti da	Dati ulteriori
1		12	591				C/1	2	284 m ²	Totale: 295 m ²	Euro 3.344,16	VIA UGO BASSI n. SC piano: T; VARIAZIONE del 01/03/2016 protocollo n. LO0006164 in atti dal 01/03/2016 AGGIORNAMENTO PLANIMETRICO (n. 1965.1/2016)	Annotazione

Immobile 1: Annotazione: classamento e rendita non rettificati entro dodici mesi dalla data di iscrizione in atti della dichiarazione (d. m. 701/94) ;di stadio: correzione su dati identificativi e metrici del protocollo di presentazione planimetrica n.506423/1999

Intestazione degli immobili indicati al n. 1

N.	DATI ANAGRAFICI	CODICE FISCALE	DIRITTI E ONERI REALI
1	[REDACTED]	[REDACTED]	(1) Proprieta' per 1/1
DATI DERIVANTI DA		ISTRUMENTO (ATTO PUBBLICO) del 26/07/1999 Trascrizione in atti dal 20/11/2000 Repertorio n.: 81060 Rogante: FANTIGROSSI AMEDEO Sede: CASTEL SAN GIOVANNI Registrazione: Sede: COMPRAVENDITA (n. 4233.1/1999)	

Visura per soggetto

Situazione degli atti informatizzati al 06/07/2018

2. Immobili siti nel Comune di CASTELNUOVO BOCCA D'ADDA(Codice C228) - Catasto dei Terreni

N.	DATI IDENTIFICATIVI			DATI DI CLASSAMENTO							ALTRE INFORMAZIONI		
	Foglio	Particella	Sub	Porz	Qualità Classe		Superficie(m ²)		Deduz.	Reddito		Dati derivanti da	Dati ulteriori
							ha are ca			Dominicale	Agrario		
1	12	592		-	SEMINAT IVO	1	00	43		Euro 0,28 L. 538	Euro 0,14 L. 280	FRAZIONAMENTO in atti dal 12/09/1987 (n. 183	

Intestazione degli immobili indicati al n. 2

N.	DATI ANAGRAFICI	CODICE FISCALE	DIRITTI E ONERI REALI
1			(1) Proprieta' per 1/1
DATI DERIVANTI DA		ISTRUMENTO (ATTO PUBBLICO) del 26/07/1999 protocollo n. 6932 Voltura in atti dal 27/01/2001 Repertorio n.: 81060 Rogante: DR. FANTIGROSSI Sede: CASTEL SAN GIOVANNI Registrazione: Sede: VENDITA - PF DV (n. 204501.1/2000)	

3. Unità Immobiliari site nel Comune di SAN FIORANO(Codice H844) - Catasto dei Fabbricati

N.	DATI IDENTIFICATIVI				DATI DI CLASSAMENTO							ALTRE INFORMAZIONI	
	Sezione Urbana	Foglio	Particella	Sub	Zona Cens.	Micro Zona	Categoria	Classe	Consistenza	Superficie Catastale	Rendita	Indirizzo Dati derivanti da	Dati ulteriori
1		8	268	722			C/1	5	68 m ²	Totale: 68 m ²	Euro 1.359,11	VIA GIUSEPPE GARIBALDI n. 36 piano: T; Variazione del 09/11/2015 - Inserimento in visura dei dati di superficie.	Annotazione

Immobile 1: Annotazione: classamento e rendita convalidati

Visura per immobile

Situazione degli atti informatizzati al 11/07/2018

Data: 11/07/2018 - Ora: 15.44.57 Fine

Visura n.: T221830 Pag: 1

Dati della richiesta	Comune di CASTELNUOVO BOCCA D'ADDA (Codice: C228)
	Provincia di LODI
Catasto Terreni	Foglio: 12 Particella: 591

Area di enti urbani e promiscui

N.	DATI IDENTIFICATIVI			DATI CLASSAMENTO					DATI DERIVANTI DA	
	Foglio	Particella	Sub	Porz	Qualità Classe	Superficie(m ²)	Deduz	Reddito		
						ha are ca		Dominicale		Agrario
1	12	591		-	ENTE URBANO	12 70				TIPO MAPPALE del 23/04/1993 in atti dal 10/06/1997 (n. 32506.1/1986)
Notifica						Partita	1			

Unità immobiliari n. 1

Tributi erariali: Euro 0,90

Visura telematica

N=4995500

E=1567800



6-Lug-2018 9:18:57
Prot. n. T23516/2018

Scala originale: 1:1000
Dimensione cornice: 388.000 x 276.000 metri

Comune: CASTELNUOVO BOCCA ADDA
Foglio: 12

1 Particella: 501

Data presentazione: 20/07/1999 - Data: 06/07/2018 - n. T23216 - Richiedente: [redacted]
Totale schede: 1 - Formato di acquisizione: A3(297x420) - Formato stampa richiesta: A3(297x420)
Ulteriore planimetria in atti

MODULARIO
F. 7/8 rend. 496



MINISTERO DELLE FINANZE
DIREZIONE GENERALE DEL CATASTO E DEI SS.TT.EE.
CATASTO EDILIZIO URBANO (RDL 13-4-1939, n. 652)

MOD. AN (CEU)
LIRE
400

Planimetria di u.i.u. in Comune di CASTELNUOVO BA. via U. BASSI civ. S.

PIANO TERRA

MAP 568

MAP 591

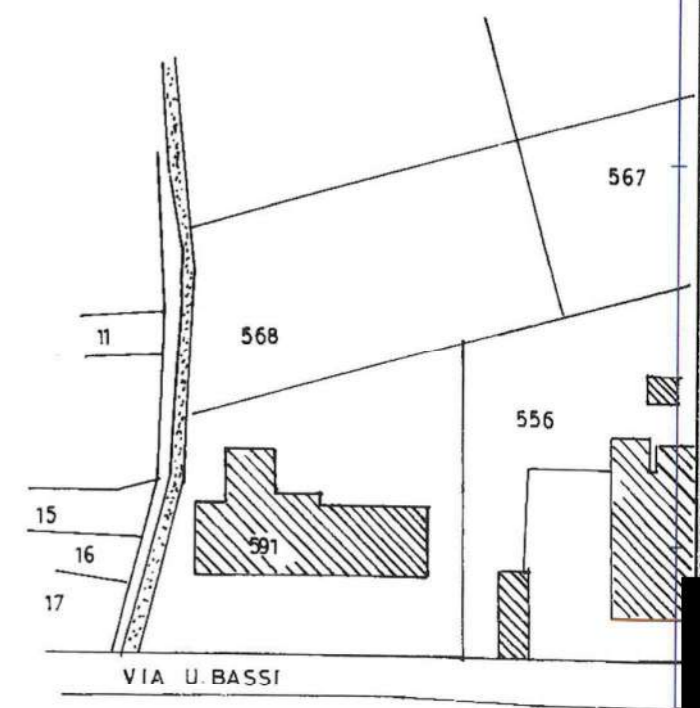
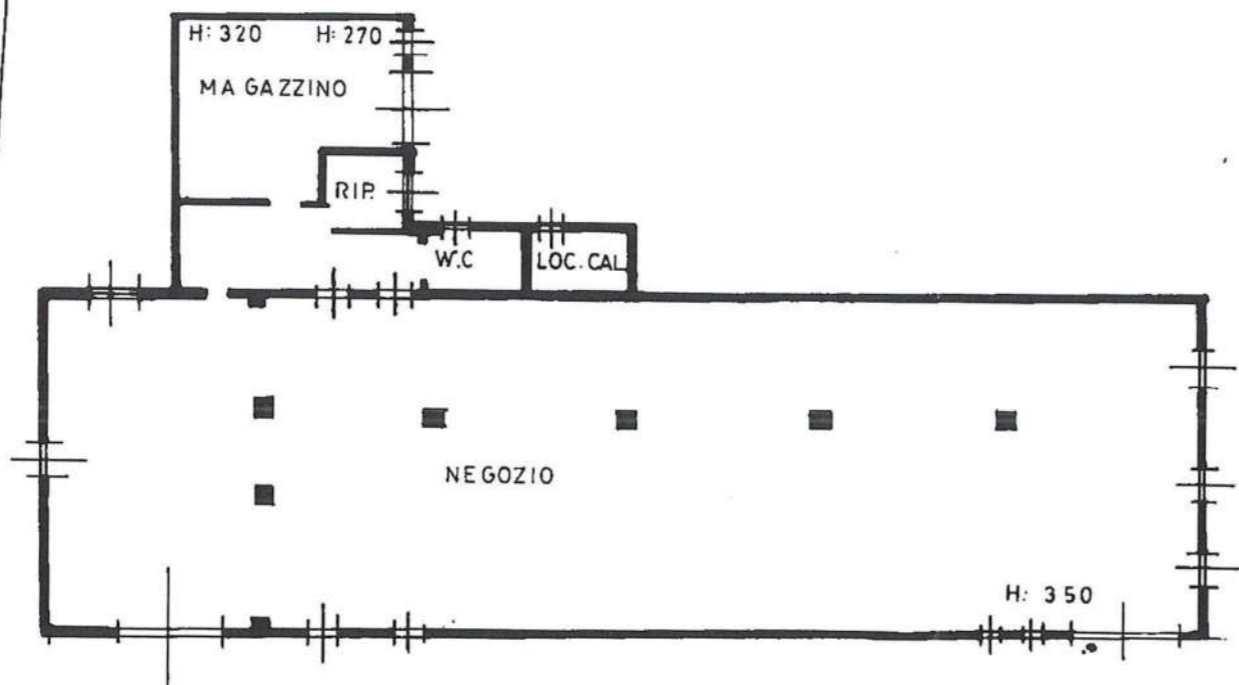

ESTRATTO MAPPA
COMUNE DI CASTELNUOVO B.A.
FG. 12 MAP 591
SCALA 1:1000

MAP 556

VIA U. BASSI

ORIENTAMENTO

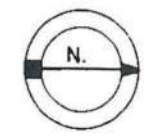

SCALA DI 1:200

Dichiarazione di N.C. <input type="checkbox"/>	Denuncia di variazione <input checked="" type="checkbox"/>	Compilata dal ARCHITETTO Titolo Cognome e nome: PEDRINI RENATO		RISERVATO ALL'UFFICIO
Identificativi catastali F. 12	Isritto all'albo degli ARCHITETTI della provincia di LODI n. 41	data 08/07/99		Firma
Subalterno				