

MODULARIO  
P. rig. rend. 000



MINISTERO DELLE FINANZE  
DIREZIONE GENERALE DEL CATASTO E DEI SS.TT.EE  
**CATASTO EDILIZIO URBANO** (RDL 13-4-1939, n. 652)

MOD. AN. (C)

LIRE  
400

Planimetria di u.i.u. in Comune di MENDICINO via C/DA PASQUALI STRADA A CIV. SN

**PIANO SECONDO**

hm = 2.70

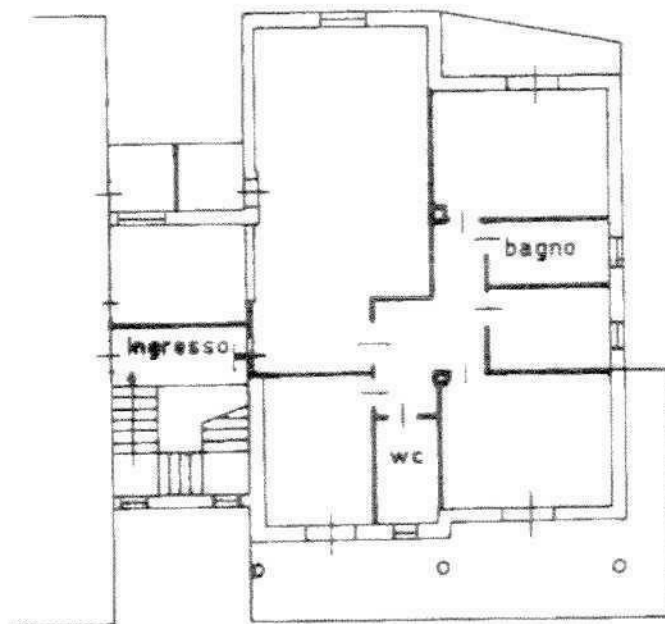

ORIENTAMENTO  
NORD

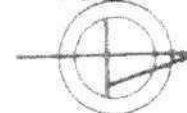

SCALA DI 1:100

Alcantonio, Via Capriano - Summazione di C/102/2012 - Comune di VIGEVANO (PV) - Foglio 6 Particella 3-1 - Subalunno 6  
S. TERESA S.p.A. ASS. ALLE S.P. Piano 2, numero 6

Dichiarazione di N.C. <input checked="" type="checkbox"/> Denuncia di variazione <input type="checkbox"/>	Compilata dal <b>GEOMETRA</b> <small>(Titolo cognome e nome)</small>	RISERVATO ALL'UFFICIO
Data presentazione: 05/03/1997 - Data: 14/02/2012 - n. C/8003/1162 - Richiedente MAZZE CAVUCCI (C)	Scritto all'atto da <b>GEOMETRI</b> della provincia di <b>COSENZA</b>	

MODULARIO  
A rig. 1997 006



MINISTERO DELLE FINANZE  
DIREZIONE GENERALE DEL CATASTO E DEI SS.TT.EE.  
**CATASTO EDILIZIO URBANO** (RDL 13-4-1939, n. 852)

MOD. AN

LIRE  
400

Planimetria di u.r.u. in Comune di **MENDICINO** via **C/DA PASQUALI STRADA A** CIV. **SN**

**PIANTA SOTTOSTRADA**

**h=280**

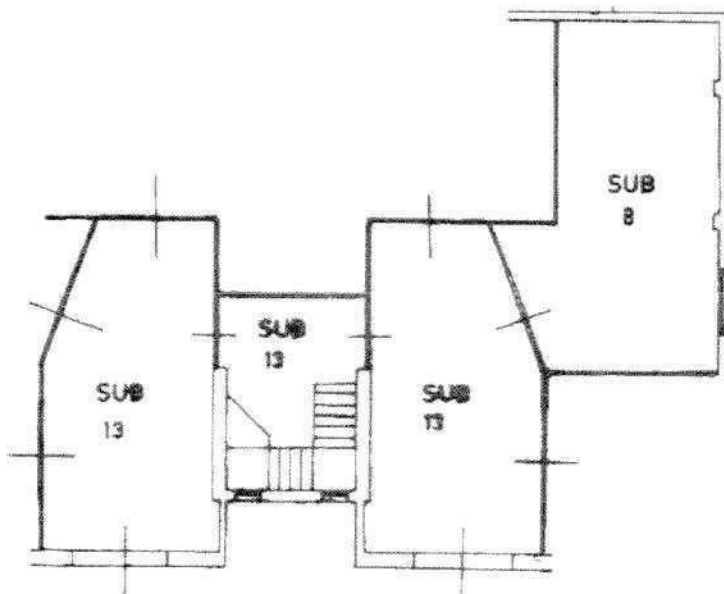

ORIENTAMENTO

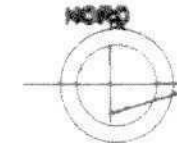

SCALA DI 1

Catasto Edilizio Urbanistico - Situazione al 14/02/2012 - Comune di MENDICINO (PC) - Foglio 45 Particelle 871 - Subalterno 871 - C/DA PASQUALI STRADA A CIV. SN piano SE

Dichiarazione di N.C.   
Denuncia di Variazione

Compilata dal **GEOMETRA**  
Titolo, cognome e nome

RISERVATO ALL'UFFICIO

Data presentazione 05-03-1997 - Data 14-02-2012 - n. CS0031161 - Richiedente MAZZUCHELLI GIULIO  
Foglio 45 Particelle 871 - Subalterno 871 - C/DA PASQUALI STRADA A CIV. SN piano SE  
Identificativi catastali A4c21052011 - Foglio di scala 1:1  
della provincia di **COSENZA** n. 1578

674

8