

MODULARIO  
P. 09/000 1/87



MINISTERO DELLE FINANZE  
DIREZIONE GENERALE DEL CATASTO E DEI SERVIZI TECNICI ERARIALI

Mod. B (Nuovo Catasto Edilizio Urbano)

Lire  
200

# NUOVO CATASTO EDILIZIO URBANO

Planimetria dell'immobile situato nel Comune di LECCE Via Giorgio n.5 piano 3  
Ditta [redacted]  
Allegata alla dichiarazione presentata all'Ufficio Tecnico Erariale di LECCE

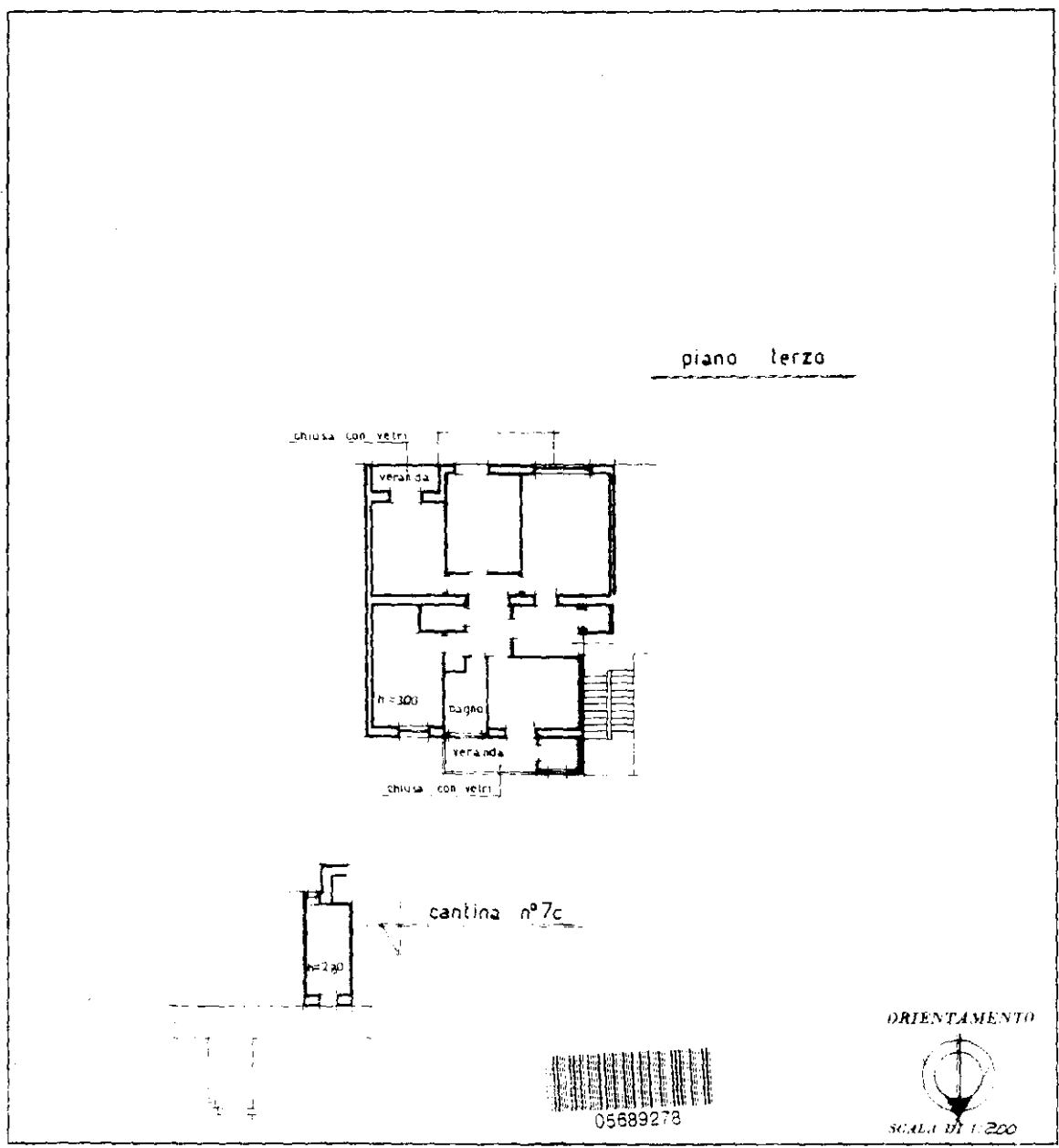

SPAZIO RISERVATO PER LE ANNOTAZIONI D'UFFICIO

DATA: [redacted]

PROF.: [redacted]

F. 193 PARTIC. 526 sud. 23

Compiuta dal geometra  
[redacted] (Titolare, libero o associato del commercio)

Licenziat. all'Albo de geometri  
della Provincia di [redacted]

Data: [redacted]

Prima: [redacted]

Comune di Lecce - Situazione al 07/04/2023 - Comune di LECCE (Lecce) - Foglio 196 - Particella 526 - Subaliquo 23

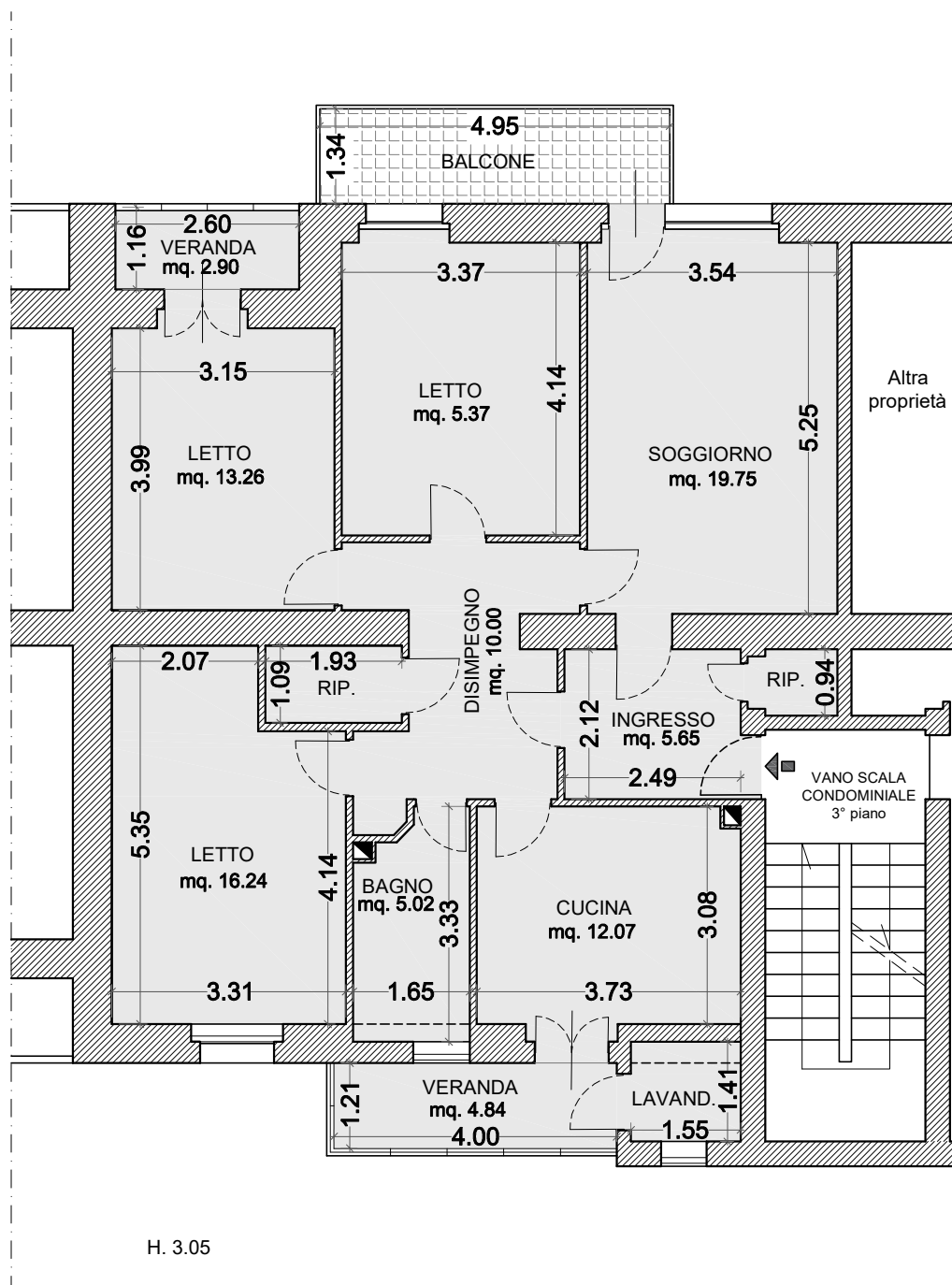

H. 3.05

**TRIBUNALE DI LECCE**

Esecuzione Immobiliare N.R.G. 254/2022

Immobile sito a Lecce  
 in Via Isonzo n° 5  
 C.E.U. Fg. 196 P.IIa 526 Sub. 23

PIANTA APPARTAMENTO - PIANO 3°

Scala 1:100

**LOTTO UNICO**

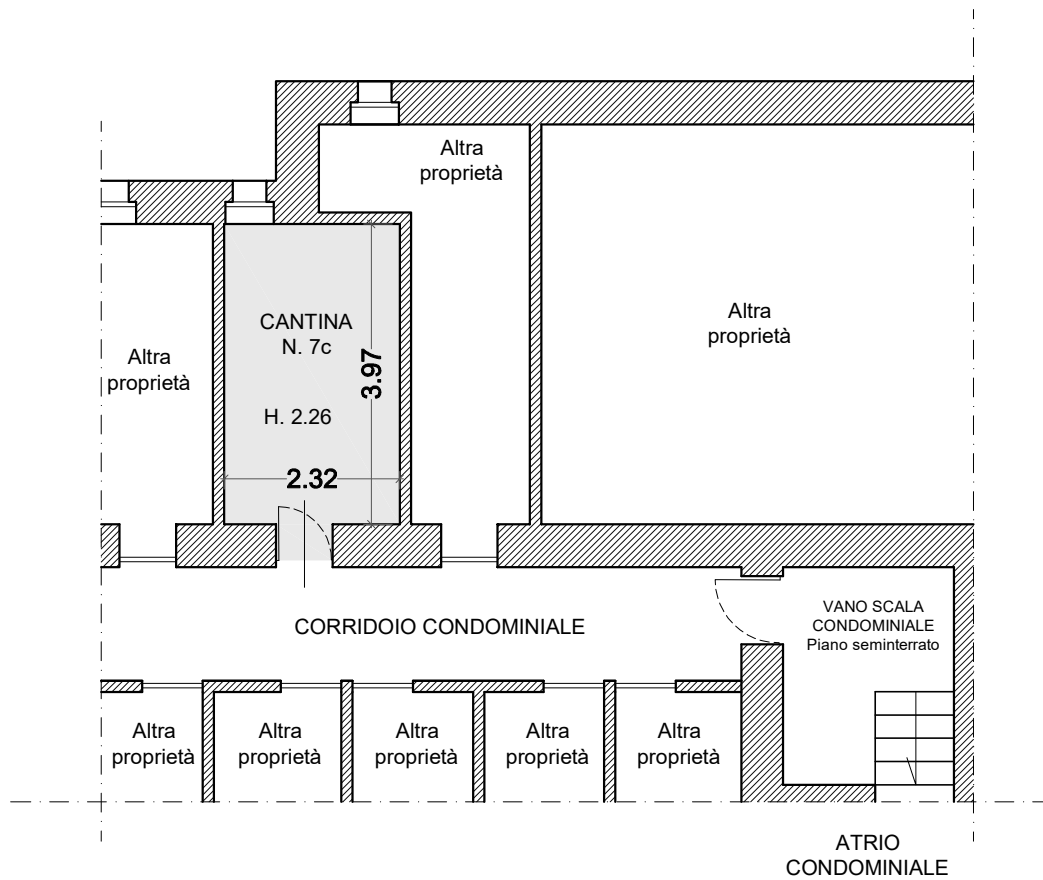
**TRIBUNALE DI LECCE**

Esecuzione Immobiliare N.R.G. 254/2022

Immobile sito a Lecce

in Via Isonzo n° 5

C.E.U. Fg. 196 P.IIa 526 Sub. 23

PIANTA CANTINA - PIANO SEMINTERRATO

Scala 1:100

**LOTTO UNICO**