

ALLEGATO 4

Documentazione Catastale



8695
MODULARIO
7. Cat. S. T. 311

MOD. B (Nuovo Catasto Edilizio Urbano)



MINISTERO DELLE FINANZE
DIREZIONE GENERALE DEL CATASTO E DEI SERVIZI TECNICI ERARIALI
NUOVO CATASTO EDILIZIO URBANO
(R. DECRETO-LEGGI 11 APRILE 1934, N. 434)

Lire
15

139

Planimetria dell'immobile situato nel Comune di FUCECCHIO Via U. GIORDANO

Ditta n. n.
Allegata alla dichiarazione presentata all'Ufficio Tecnico Erariale di FIRENZE

p. 4118 F 59 - 485/3

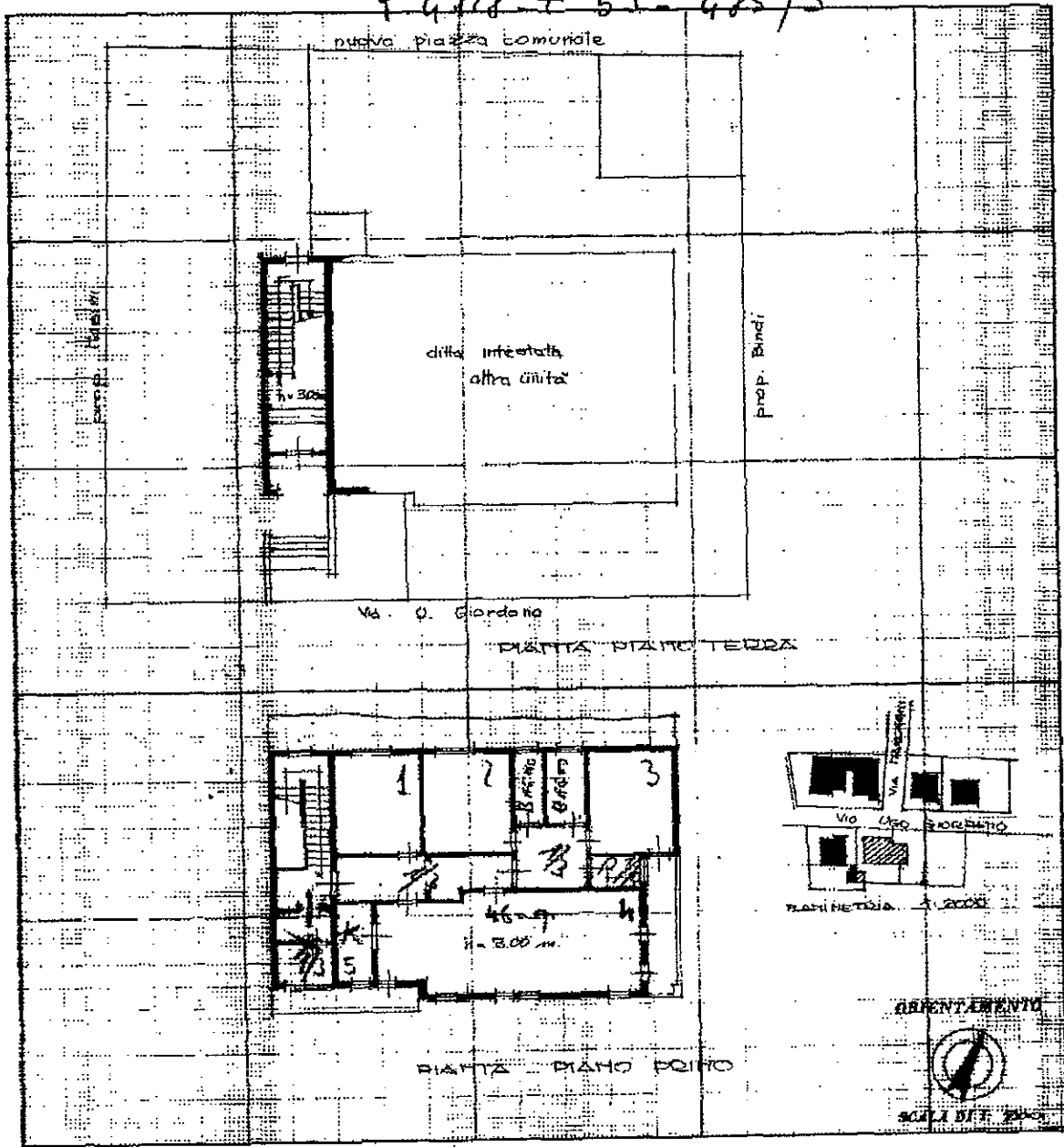

SPAZIO RISERVATO PER LE ANNOTAZIONI D'UFFICIO

DATA 13/5/75

PROT. NO 1222

NON ACCETTABILE
disegno imperfetto

v. 1981

Compilata dal DOCT. ING.
(Fid. n. e numero del servizio)
ROMANO BAGHOLI

Iscritto all'Albo degli INGEGNERI (1919)
della Provincia di FIRENZE

DATA 30 APR 1975

Firma: *R. Bagholi*

Ingen. 01
Catasto dei Fabbricati - Situazione al 20/04/2020 - Comune di FUCECCHIO (D815) - < Foglio: 59 - Particella: 485 - Subalterno: 3 >
Firma: N. T. 165176 - Richiedente: CLMSFN85M23D612X - Data: 13/05/1975 - Data: 20/04/2020 - n. T165176 - Richiedente: CLMSFN85M23D612X

Ultima planimetria in atti

P. 1794 = F. 61/162/1

MINISTERO DELLE FINANZE
 DIREZIONE GENERALE DEL FISCATO E DEI SERVIZI TECNICI FISCALI
ACCERTAMENTO GENERALE DELLA PROPRIETA' IMMOBILIARE URBANA
(S. D. L. N. 100/1975, art. 10)

Planimetria degli immobili urbani denunciati con la Scheda N° 3810232
 Comune: *Tuccechio*
 Via: *La Madonna*
 Data: *...*

ACCERTAMENTO GENERALE DELLA PROPRIETA' IMMOBILIARE URBANA
(S. D. L. N. 100/1975, art. 10)

COMUNE
 di *Tuccechio*

Taffancino di riscatto
 DELLA
SCHEDA NUMERO
3810232

AVVERTENZA: Il presente taffancino deve essere installato e consegnato al dichiarante sulla planimetria (riprodotta in un'altra scheda) da presentare ai sensi dell'articolo 1 del R. D. L. 13 aprile 1975 (S. D. L. N. 100/1975, art. 10).

PIANETA 78.52.0

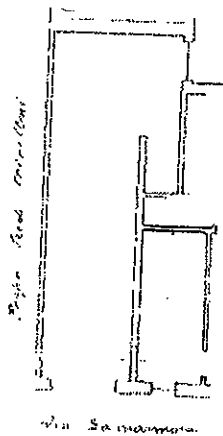

P. 1794 = F. 61/162/1

S. D. L. N. 100/1975, art. 10

Comune di *Tuccechio*
...

...

Ultima planimetria in atti

Data: 20/04/2020 - n. T165177 - Richiedente: CLMSFN85M23D612X

Totale schede: 1 - Formato di acquisizione: A3(297x420) - Formato stampa richiesto: A4(210x297)