

Agenzia delle Entrate
CATASTO FABBRICATI
Ufficio provinciale di
Reggio Emilia

Dichiarazione protocollo n. RE0058429 del 01/06/2016
Planimetria di u.i.u. in Comune di Reggio Nell'emilia
Via Gian Lorenzo Bernini civ. 17

Identificativi Catastali:
Sezione:
Foglio: 48
Particella: 192
Subalterno: 11

Compilata da:
Gorini Christian
Iscritto all'albo:
Geometri
Prov. Ravenna N. 1609

Scheda 1 Scala 1: 500

Ultima planimetria in atti

Data: 20/09/2023 - n. T25200 - Richiedente: ZZMLNR79M42H223G
Totale schede: 3 - Formato di acquisizione: A3(297x420) - Formato stampa richiesto: A4(210x297)

PIANO TERRA

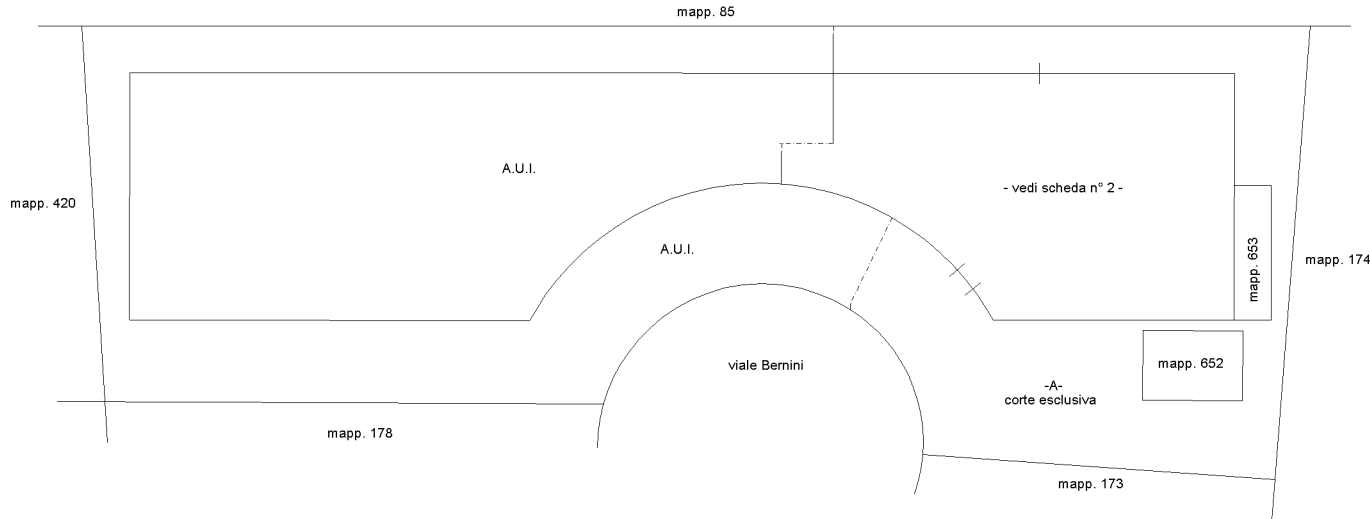

PIANO PRIMO

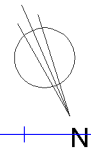
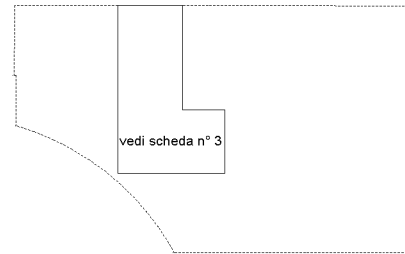

10 metri

Agenzia delle Entrate
CATASTO FABBRICATI
Ufficio provinciale di
Reggio Emilia

Dichiarazione protocollo n. RE0058429 del 01/06/2016
Planimetria di u.i.u. in Comune di Reggio Nell'emilia
Via Gian Lorenzo Bernini civ. 17

Identificativi Catastali:
Sezione:
Foglio: 48
Particella: 192
Subalterno: 11

Compilata da:
Gorini Christian
Iscritto all'albo:
Geometri
Prov. Ravenna N. 1609

Scheda Soala 1: 200

Ultima planimetria in atti

Data: 20/09/2023 - n. T25200 - Richiedente: ZZMLNR79M42H223G

Totale schede: 3 - Formato di acquisizione: A3(297x420) - Formato stampa richiesto: A4(210x297)

PIANO TERRA

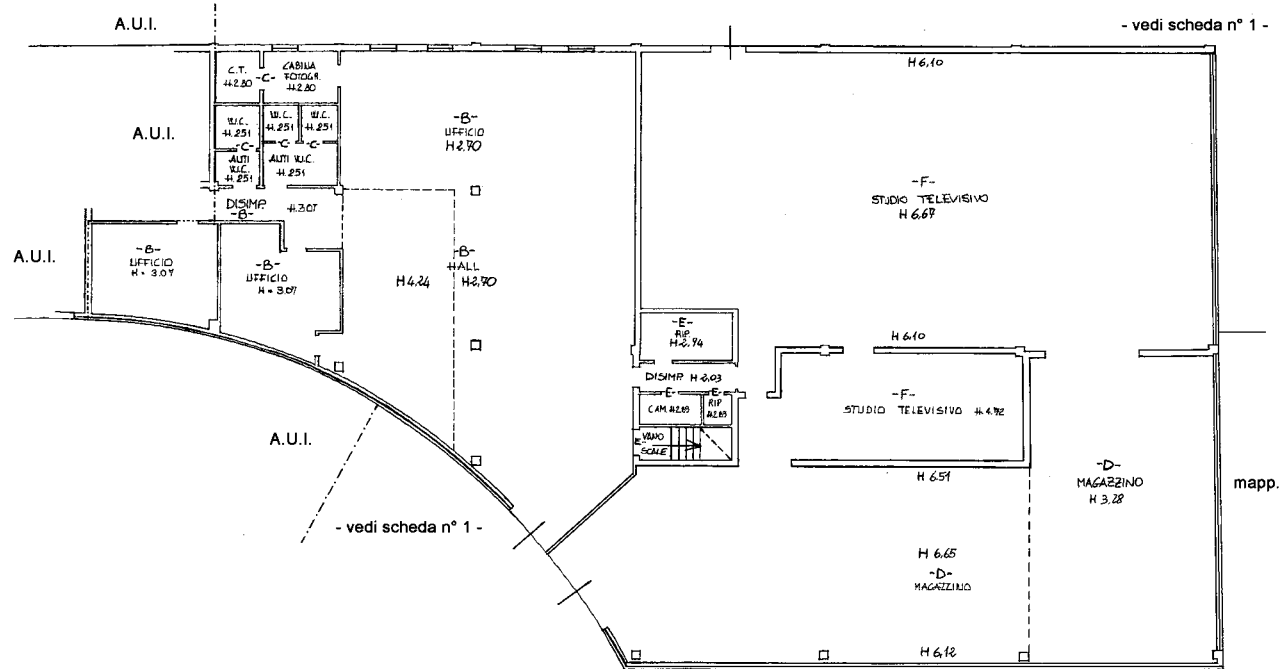

10 metri

Agenzia delle Entrate
CATASTO FABBRICATI
Ufficio provinciale di
Reggio Emilia

Dichiarazione protocollo n. RE0058429 del 01/06/2016
Planimetria di u.i.u. in Comune di Reggio Nell'emilia
Via Gian Lorenzo Bernini civ. 17

Identificativi Catastali:
Sezione:
Foglio: 48
Particella: 192
Subalterno: 11

Compilata da:
Gorini Christian
Iscritto all'albo:
Geometri
Prov. Ravenna N. 1609

Ultima planimetria in atti

Data: 20/09/2023 - n. T25200 - Richiedente: ZZMLNR79M42H23G

Totale schede: 3 - Formato di acquisizione: A3(297x420) - Formato stampa richiesto: A4(210x297)

Scheda 5 Scala 1: 200

PIANO PRIMO

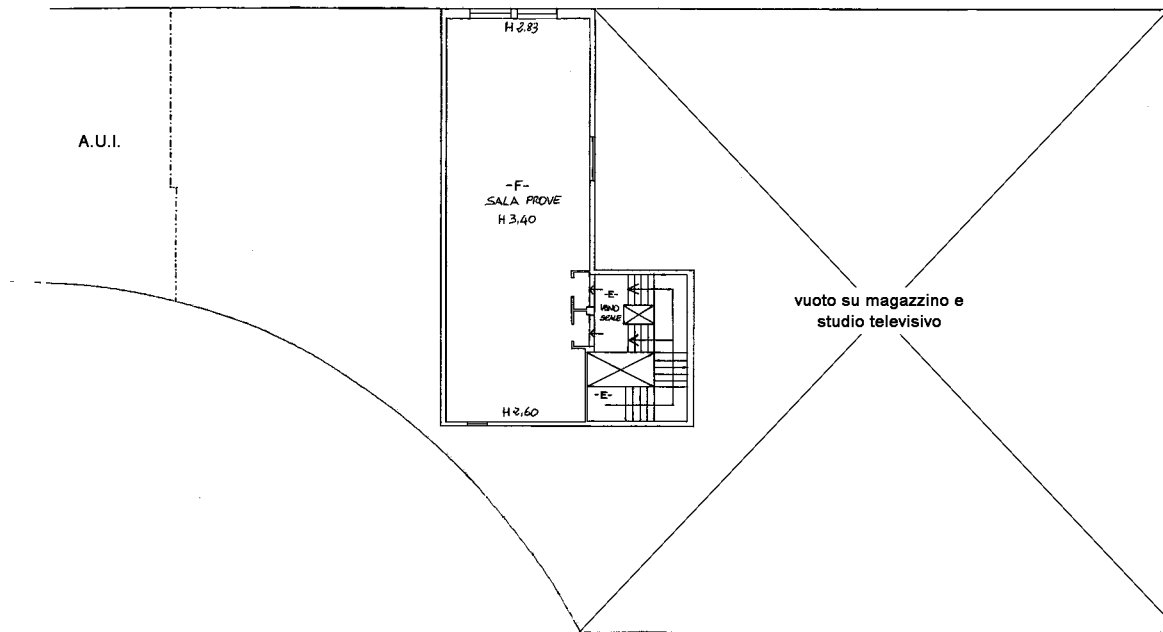

10 metri