

MOD. AN (CEU)

LIRE
300



MINISTERO DELLE FINANZE
DIPARTIMENTO DEL TERRITORIO
CATASTO EDILIZIO URBANO (RDL 13-4-1939, n. 652)

MODULARIO
F. fig. rend. 488

Planimetria di u.i.u. in Comune di REGGIO EMILIA via PICCARD civ.

- PIANTA PIANO TERRA - H = 3.00 ml

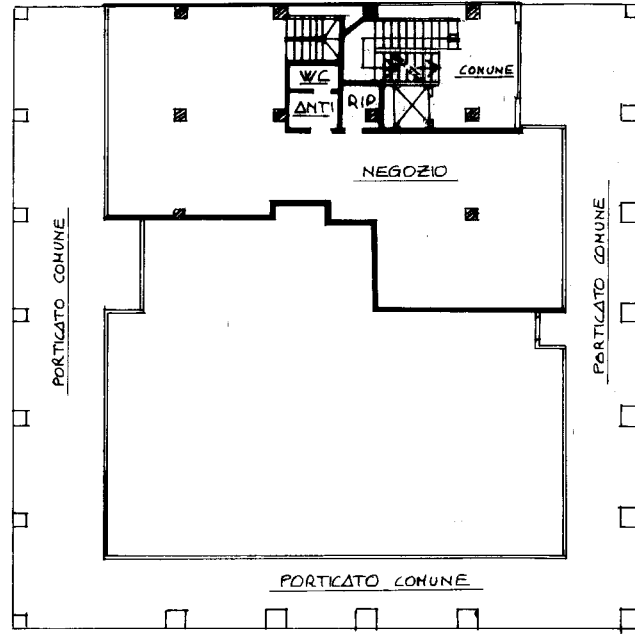

- PIANTA PIANO INTERRATO -
- H = 2.50 -

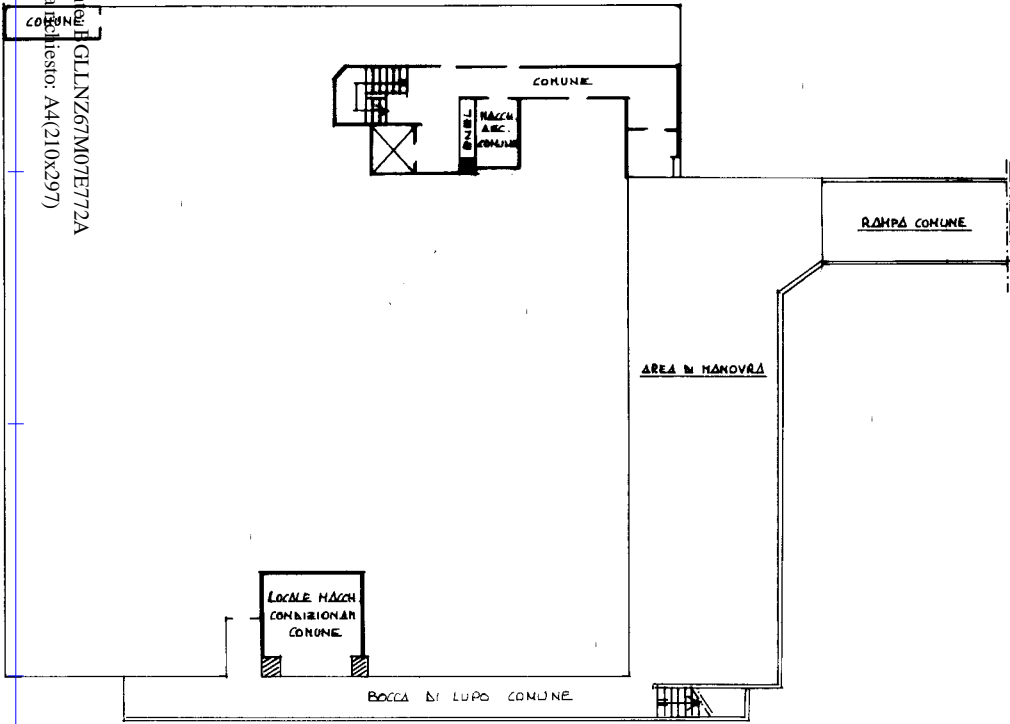

COMUNE DI REGGIO EMILIA
- FG 105 MP 120 -

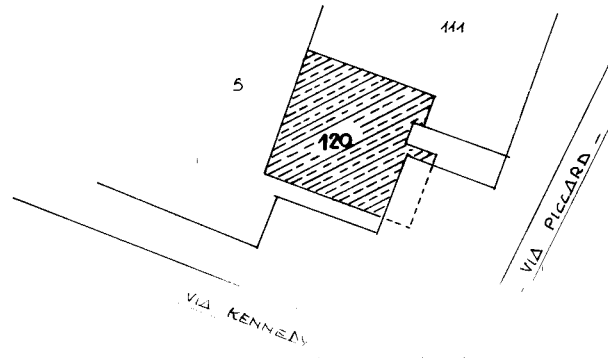

200

Dichiarazione di N.C. / Denuncia di variazioni X
Titolo cognome e nome: **SEDM BRAGLIA**
SERGIO

Identificato catastalmente / nella provincia di **RE** n. **706**
F. **105** sub **5** m. **10** m. **10**

Poglio 105 sub Particella 120 Subalterno 6 Firma

Ultima planimetria in atti

Data presentazione: 11/02/1998 - Data: 19/11/2023 - n. T27677 - Richiedente: BGLLNZ67M07E772A
Totale schede: 1 - Formato di acquisizione: A3(297x420) - Formato stampa: A4(210x297)

MODULARIO
F. rig. rand. 496



MINISTERO DELLE FINANZE
DIPARTIMENTO DEL TERRITORIO
CATASTO EDILIZIO URBANO (RDL 13-4-1939, n. 652)

MOD. AN (CEU)
LIRE
300

Planimetria di u.r.u. in Comune di REGGIO EMILIA via PICCARD civ.

PIANTA PIANO INTERRATO H=2.50 ml

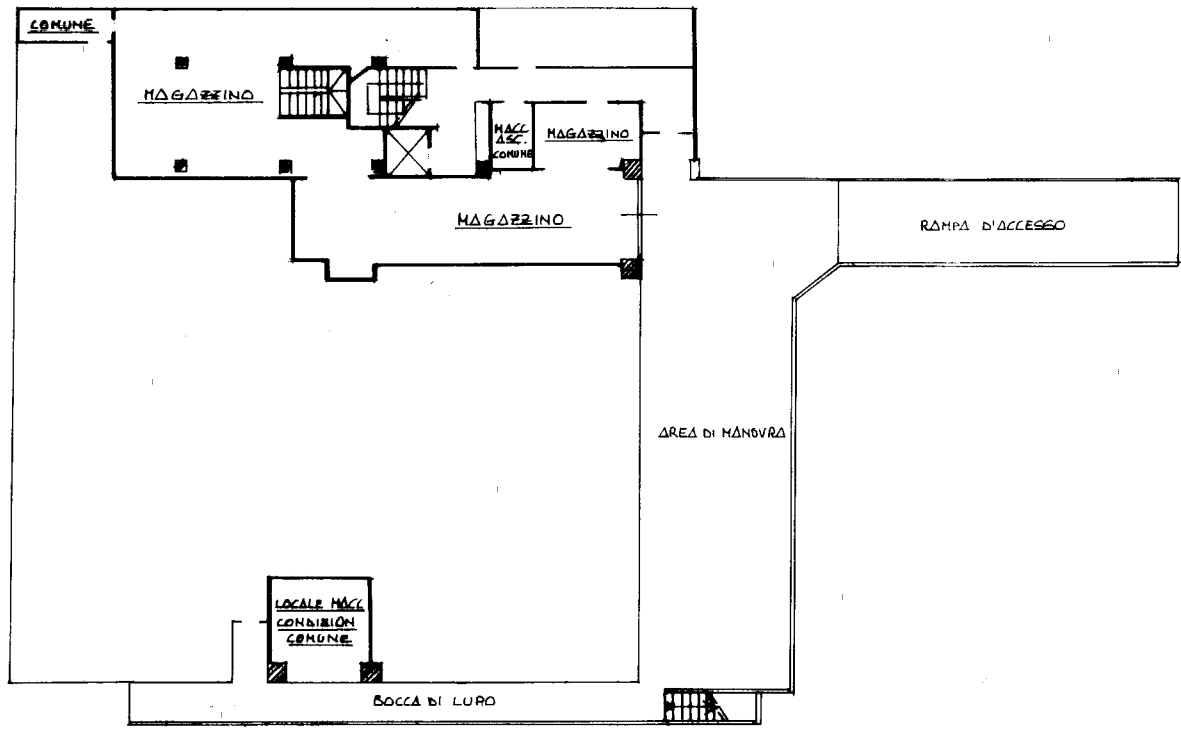

COMUNE DI REGGIO EMILIA
FG 105 - MP 120

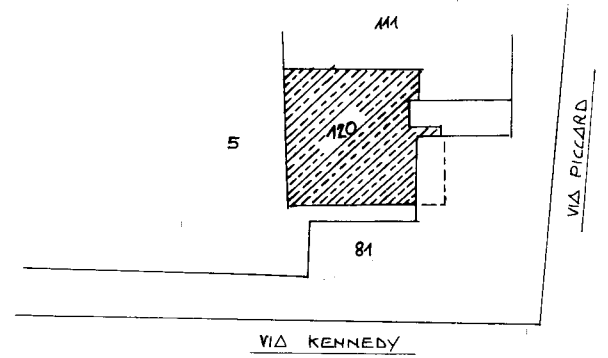

Dichiarazione di / Denuncia di variazioni
Titolo, cognome e nome: **GEOM BRAGLIA SERGIO**
Identificativo catastale: **105** / foglio **120** / sub **50**
Data provincia di **R.E.** / n. **706**
Firma *[Signature]*

Ultima planimetria in atti
Data presentazione: 11/02/1998 - Data: 19/11/2023 - n. T27678 - Richiedente: BGLLNZ67M07E772A
Totale schede: 1 - Formato di acquisizione: A3(297x420) - Formato stampa richiesto: A4(210x297)