

**Agenzia del Territorio  
CATASTO FABBRICATI  
Ufficio Provinciale di  
Reggio Emilia**

Dichiarazione protocollo n. RE0254322 del 10/12/2007

Planimetria di u.i.u. in Comune di Castelnovo Di Sotto

Via San Leonardo

civ. 43

Identificativi Catastali:

Sezione:  
Foglio: 20  
Particella: 170  
Subalterno: 3

Compilata da:  
Mattioli Germano

Iscritto all'albo:  
Geometri

Prov. Reggio Emilia

N. 1653

Scheda n. 1

Scala 1:200



PIANO TERRA

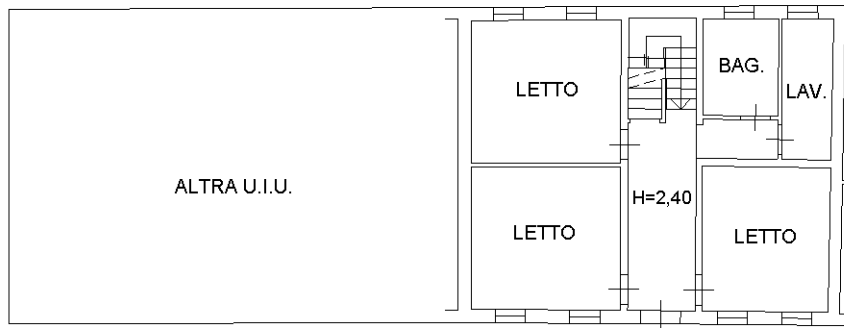

PIANO PRIMO

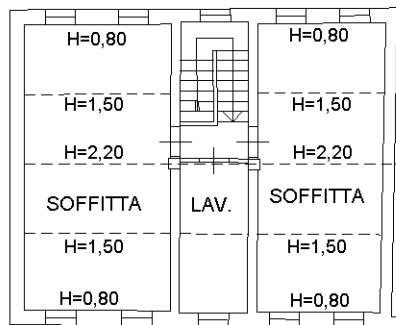

PIANO SECONDO

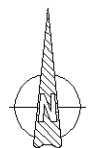

Ultima planimetria in atti

**Agenzia del Territorio  
CATASTO FABBRICATI  
Ufficio Provinciale di  
Reggio Emilia**

Dichiarazione protocollo n. RE0254322 del 10/12/2007

Planimetria di u.i.u. in Comune di Castelnovo Di Sotto

Via San Leonardo

civ. 43

Identificativi Catastali:

Sezione:

Foglio: 20

Particella: 170

Subalterno: 4

Compilata da:

Mattioli Germano

Iscritto all'albo:

Geometri

Prov. Reggio Emilia

N. 1653

Scheda n. 1

Scala 1:200

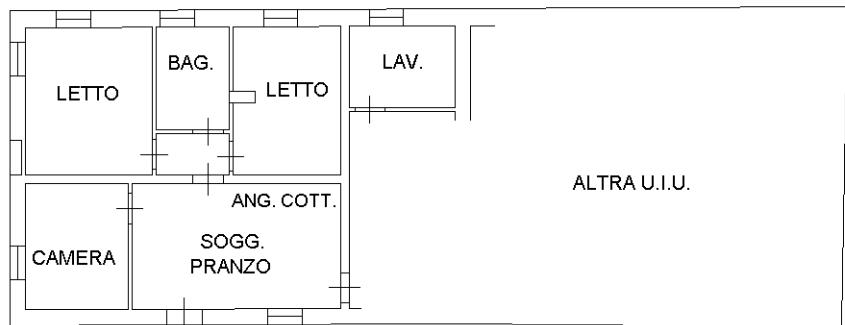

PIANO TERRA H=2.70

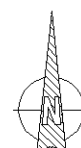

Ultima planimetria in atti

**Agenzia del Territorio  
CATASTO FABBRICATI  
Ufficio Provinciale di  
Reggio Emilia**

Dichiarazione protocollo n. RE0254322 del 10/12/2007

Planimetria di u.i.u. in Comune di Castelnovo Di Sotto

Via San Leonardo

civ. 43

Identificativi Catastali:

Sezione:  
Foglio: 20  
Particella: 170  
Subalterno: 5

Compilata da:  
Mattioli Germano

Iscritto all'albo:  
Geometri

Prov. Reggio Emilia

N. 1653

Scheda n. 1

Scala 1:200

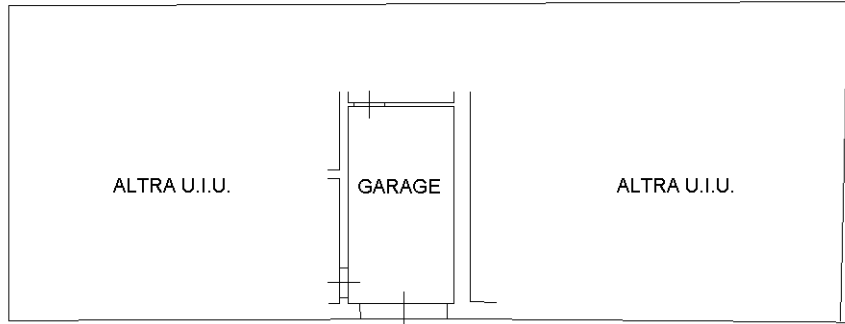

PIANO TERRA H=2.70

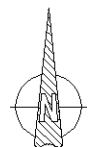

Ultima planimetria in atti

MODULARIO  
F. rig. rend. 488



MINISTERO DELLE FINANZE  
DIPARTIMENTO DEL TERRITORIO  
**CATASTO EDILIZIO URBANO** (RDL 13-4-1939, n. 652)

MOD. AN (CEU)  
LIRE  
300

Planimetria di u.i.u. in Comune di CASTELNOVO SOTTO via PRATO BOVINO civ. 70

Ultima planimetria in atti  
Data presentazione: 20/03/2001 - Data: 30/05/2022 - n. 17759 - Richiedente: DGRLSE66P58H703X  
Totale schede: 1 - Formato di acquisizione: A3 (297x420) (Formato stampa richiesta: A4 (210x297))

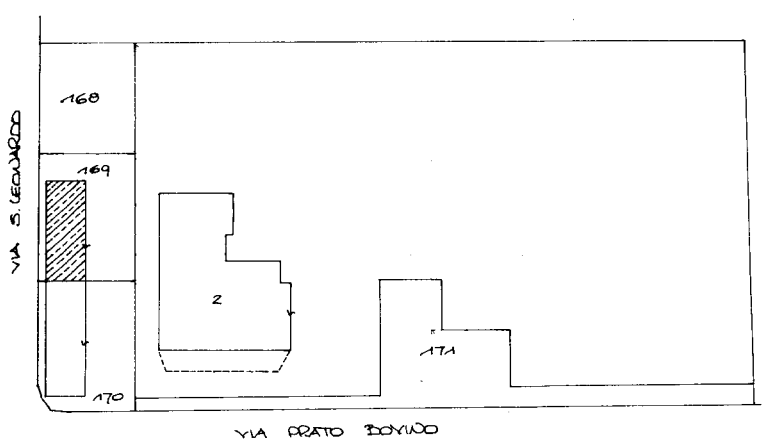
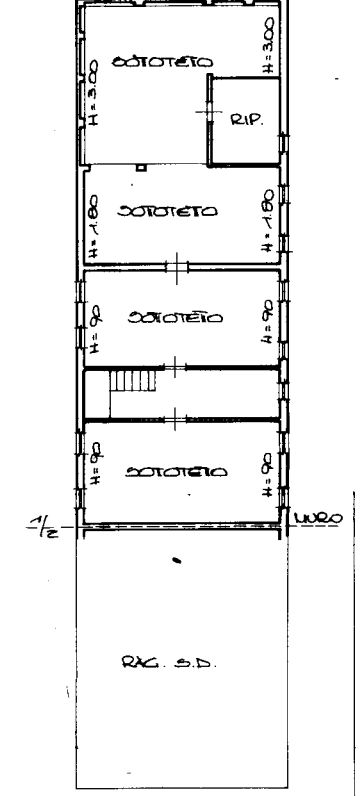
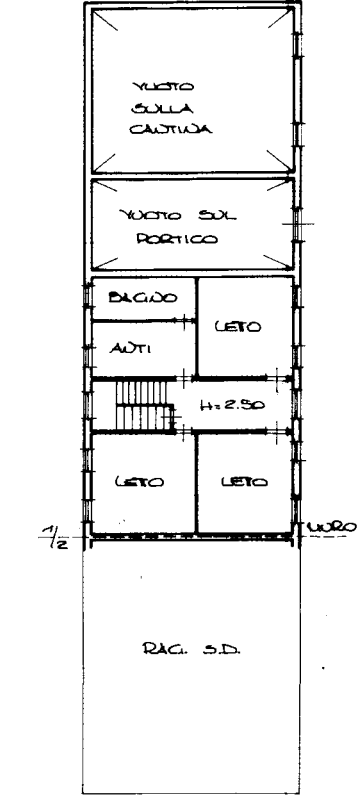
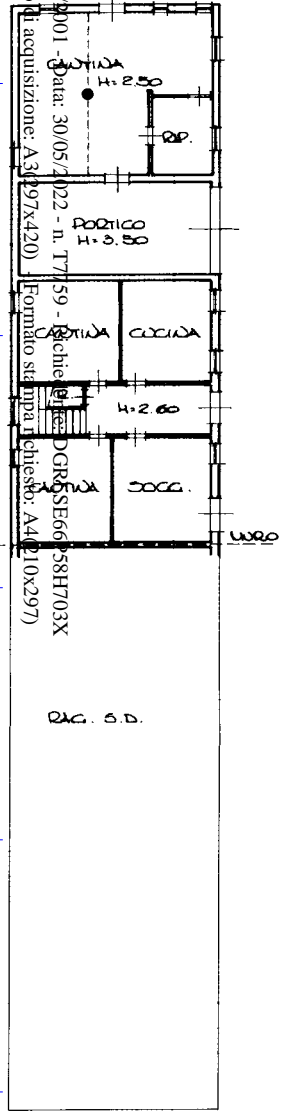

FOG. 20  
MAPP. 169/-

PLANIMETRIA 1:1000



PIANO TERRA

PIANO PRIMO

PIANO SECONDO

Dichiarazione di N.C. <input type="checkbox"/>	Denuncia di variazione <input checked="" type="checkbox"/>	Compilata dal <u>GEOMETRA</u> (Titolo, cognome e nome) <u>CERQUANO LATIOLI</u>	RESERVATO ALL'UFFICIO
Identificativi catastali		Iscritto all'albo dei <u>GEOMETRI</u>	7 MAR 2001
F. <u>20</u>	U.I.U. n. <u>169</u>	Recepimento n. <u>1653</u>	
Data <u>30/05/2001</u>		Comune <u>CASTELNOVO SOTTO</u>	

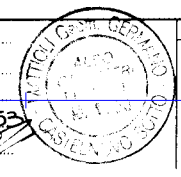

<b>ELABORATO PLANIMETRICO</b>	Compilato da: Mattioli Germano	Iscritto all'albo: Geometri	Prov. Reggio Emilia	N. 1653
Comune di Castelnovo Di Sotto	Sezione:	Foglio: 20	Particella: 170	Proprietà n. 10/12/2007 del
Dimostrazione grafica dei subalterni			Tipo Mappale n.	del Scala 1 : 200

Ultima planimetria  
 Agenzia del Territorio  
**CATASTO FABBRICATI**  
 Ufficio provinciale di Reggio Emilia

Data: 30/05/2022 - n. T5843 - Richiedente: Telematico  
 Formato di acquisizione: A3(297x420) - Formato stampa richiesto: A4(210x297) - Fattore di scala non utilizzabile

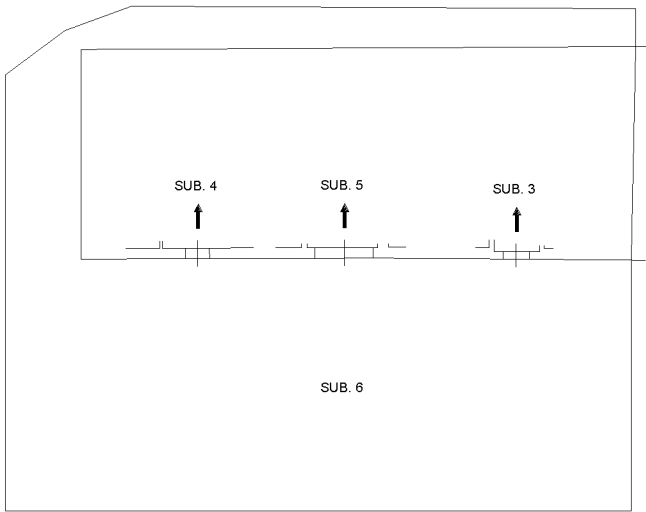

PIANO TERRA

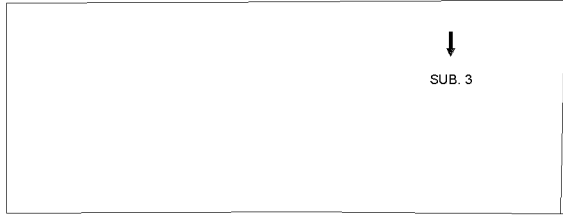

PIANO PRIMO

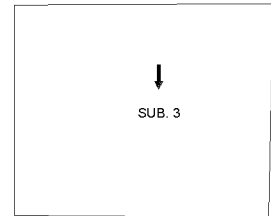

PIANO SECONDO

