

**Prof. Franco Pagani**  
Via Pisana, 200/A-B 50018 - Scandicci (FI)  
E-mail: franco.pagani@profpagani.it  
Pec: franco.pagani@geopec.it  
Tel 055 7575260

ALLEGATO "B"

**TRIBUNALE ORDINARIO di FIRENZE**

**III Sezione Civile**

**Ufficio Esecuzioni Immobiliari**

**Rg.E. 12/2023**

**Giudice delle Esecuzioni**

**Dott.ssa Giovanna Mazza**

Planimetria catastale

*l'Esperto*  
*Prof. Franco Pagani*



**Agenzia del Territorio  
CATASTO FABBRICATI  
Ufficio Provinciale di  
Firenze**

Scheda n. 1      Scala 1:200

AL CORTILE CONDOMINIALE  
CON ACCESSO DA VIA DELLE CASINE 27'

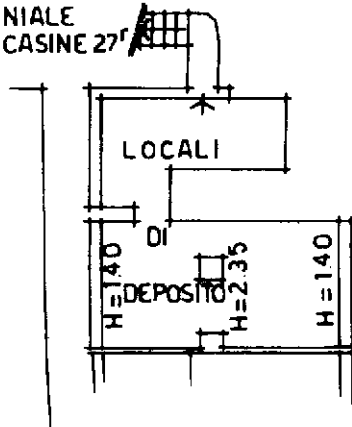

**PIANO SOTTOSUOLO**

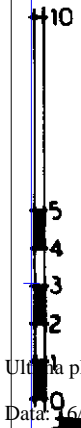

Ulteriori planimetrie in atti

