

N=6600

E=2900

1 Particella: 425

Comune: NOGAROLE ROCCA  
 Foglio: 13  
 Scala originale: 1:2000  
 Dimensione cornice: 534.000 x 378.000 metri  
 23-Mar-2021 11:35:51  
 Prot. n. T157235/2021

Direzione Provinciale di Verona  
Ufficio Provinciale - Territorio

# Prospetto di liquidazione

Comune di: **NOGAROLE ROCCA**

Giorno : **26/07/2021** N. Ricevuta : **24572**

Il **CERTIFICATO STORICO DA BASE INFORMATIVA** e' composto dai seguenti protocolli :

Protocollo N. VR0108903 ORIGINALE COPIE utili ai fini della liquidazione 1 Relativo all'immobile: F Foglio 13 Part. 84 Sub

Protocollo N. VR0108905 ORIGINALE COPIE utili ai fini della liquidazione 2 Relativo all'immobile: F Sezurb A Foglio 10 Part. 84 Sub 1

Protocollo N. VR0108906 ORIGINALE COPIE utili ai fini della liquidazione 1 Relativo all'immobile: F Sezurb A Foglio 10 Part. 84 Sub 2

Condizione della richiesta: **NORMALE**

Tributi Speciali Catastali	Diritto fisso	<input type="text" value="16,00"/>
	Diritto proporzionale	<input type="text" value="0,00"/>
	Diritto di ricerca	<input type="text" value="0,00"/>
<b>Totale Tributi Speciali Catastali</b>		<input type="text" value="16,00"/>
Imposta di bollo		<input type="text" value="28,00"/>
<b>Totale</b>		<input type="text" value="44,00"/> <b>EURO</b>

Imposta di BOLLO riscossa in modo virtuale ai sensi del Decreto Interministeriale 713/01 - Art. 7

## Certificato storico per immobile

Ai sensi dell'art. 3 del decreto Legislativo 12/02/93 n. 39, si certifica che per l'immobile sito nel **comune di NOGAROLE ROCCA (F921), foglio 13, particella 84**

la situazione degli atti informatizzati dall'impianto meccanografico al 26/07/2021 nell' Ufficio provinciale di VERONA è la seguente:

### INTESTATI

1	[REDACTED]	matrimonio a ROVERBELLA il 26/06/1939	[REDACTED]	(1) Proprieta' per 1/3
2	[REDACTED]	matrimonio a ROVERBELLA il 24/08/1953	[REDACTED]	(1) Proprieta' per 1/3
3	[REDACTED]	matrimonio a ROVERBELLA il 21/01/1934	[REDACTED]	(1) Proprieta' per 1/3

### Unità immobiliare dal 14/12/2004

N.	DATI IDENTIFICATIVI				DATI DI CLASSAMENTO							DATI DERIVANTI DA
	Sezione	Foglio	Particella	Sub	Zona	Micro	Categoria	Classe	Consistenza	Superficie	Rendita	
	Urbana				Cens.	Zona				Catastale		
1		13	84				D/1				Euro 8.864,00	VARIAZIONE del 14/12/2004 protocollo n. VR0384910 in atti dal 14/12/2004 CONVALIDA D'UFFICIO (n. 23808.1/2004)
Indirizzo		VIA ROMA piano: T-1;										
Annotazioni		convalida del classamento proposto operata ai sensi dell' art 1 comma 3 dm 701/94										

### Situazione dell'unità immobiliare dal 04/02/2004

N.	DATI IDENTIFICATIVI				DATI DI CLASSAMENTO							DATI DERIVANTI DA
	Sezione	Foglio	Particella	Sub	Zona	Micro	Categoria	Classe	Consistenza	Superficie	Rendita	
	Urbana				Cens.	Zona				Catastale		
1		13	84				D/1				Euro 8.864,00	VARIAZIONE NEL CLASSAMENTO del 04/02/2004 protocollo n. VR0031674 in atti dal 04/02/2004 VARIAZIONE DI CLASSAMENTO (n. 1736.1/2004)
Indirizzo		, VIA ROMA piano: T-1;										
Annotazioni		classamento proposto con decorsi i termini di cui all'art 1 comma3 (D.M. 701/94)										

### Situazione dell'unità immobiliare dal 04/02/2003

N.	DATI IDENTIFICATIVI				DATI DI CLASSAMENTO							DATI DERIVANTI DA
	Sezione	Foglio	Particella	Sub	Zona	Micro	Categoria	Classe	Consistenza	Superficie	Rendita	
	Urbana				Cens.	Zona				Catastale		
1		13	84				D/1				Euro 8.864,00	VARIAZIONE del 04/02/2003 protocollo n. 30490 in atti dal 04/02/2003 FUSIONE- AMPLIAMENTO- DIVERSA DISTRIBUZIONE DEGLI SPAZI INTERNI (n. 1800.1/2003)
Indirizzo		, VIA ROMA piano: T-1;										

**Situazione degli intestati dal 04/02/2003**

N.	DATI ANAGRAFICI	CODICE FISCALE	DIRITTI E ONERI RE
1	[redacted] a ROVERBELLA il 26/06/1939	[redacted]	(1) Proprieta' per 1/
2	[redacted] a ROVERBELLA il 24/08/1953	[redacted]	(1) Proprieta' per 1/
3	[redacted] a ROVERBELLA il 21/01/1934	[redacted]	(1) Proprieta' per 1/
DATI DERIVANTI DA		VARIAZIONE del 04/02/2003 protocollo n. 30490 in atti dal 04/02/2003 Registrazione: FUSIONE- AMPLIAMENTO- DIVERSA DISTRIBUZIONE DEGLI SPAZI INTERNI (n. 1800.1/2003)	

**Per ulteriori variazioni richiedere le visure storiche dei seguenti immobili soppressi, originari del precedente:**

- sezione urbana A foglio 10 particella 84 subalterno 1
- sezione urbana A foglio 10 particella 84 subalterno 2

ORIGINALE

Ricevuta n. 24572

Richiedente: **FILIPPOZZI ARIANNA**

\* Codice Fiscale Validato in Anagrafe Tributaria

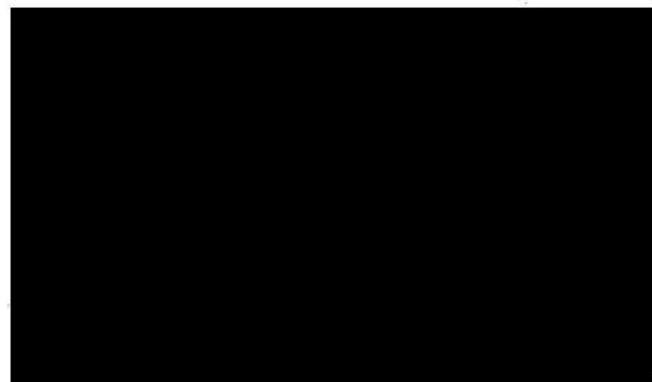

lo storico per immobile

Data: 26/07/2021 - Ora: 0

Certificato n.: VR010890

Ai s...o 12/02/93 n. 39, si certifica che per l'immobile sito nel  
nel comune di **NOGAROLE ROCCA (F921)**, sezione urbana: **A**, foglio **10**, particella **84**, subalterno **1**  
la situazione degli atti informatizzati dall'impianto meccanografico al 26/07/2021 nell' Ufficio provinciale di VERONA è la seguente:

**Unità immobiliare soppressa dal 04/02/2003**

N.	DATI IDENTIFICATIVI				DATI DI CLASSAMENTO							DATI DERIVANTI DA
	Sezione Urbana	Foglio	Particella	Sub	Zona Cens.	Micro Zona	Categoria	Classe	Consistenza	Superficie Catastale	Rendita	
1	A	10	84	1								VARIAZIONE del 04/02/2003 protocollo n. 30490 in atti dal 04/02/2003 FUSIONE- AMPLIAMENTO- DIVERSA DISTRIBUZIONE DEGLI SPAZI INTERNI (n. 1800.1/2003)

La soppressione ha originato e/o variato i seguenti immobili:  
- Sez. urb. A foglio 10 particella 84 sub. 2  
- foglio 13 particella 84 sub.

**Situazione dell'unità immobiliare dal 05/11/2002**

N.	DATI IDENTIFICATIVI				DATI DI CLASSAMENTO							DATI DERIVANTI DA
	Sezione Urbana	Foglio	Particella	Sub	Zona Cens.	Micro Zona	Categoria	Classe	Consistenza	Superficie Catastale	Rendita	
1	A	10	84	1			D/1				Euro 7.480,36	VARIAZIONE del 05/11/2002 protocollo n. 299892 in atti dal 05/11/2002 VARIAZIONE UFFICIO - ATTRIBUZ SUB (n. 14175.1/2002)

Indirizzo VIA ROMA piano: T;

**Situazione degli intestati dal 06/11/2002**

N.	DATI ANAGRAFICI		CODICE FISCALE	DIRITTI E ONERI REALI
	Nome	Data		
1	[REDACTED]	ato a ROVERBELLA il 26/06/1939	[REDACTED]	(1) Proprieta' per 1/3 fino al 04/02/2003
2	[REDACTED]	o a ROVERBELLA il 24/08/1953	[REDACTED]	(1) Proprieta' per 1/3 fino al 04/02/2003
3	[REDACTED]	ato a ROVERBELLA il 21/01/1934	[REDACTED]	(1) Proprieta' per 1/3 fino al 04/02/2003
DATI DERIVANTI DA		SCRITTURA PRIVATA del 06/11/2002 protocollo n. 311546 Voltura in atti dal 15/11/2002 Repertorio n.: 16851 Rogan [REDACTED] Sede: VALEGGIO SUL MINCIO Registrazione: Sede: CV E C. Q. - PROT. N. 6257 DEL 23/05/1994 (n. 3576.1/2002)		

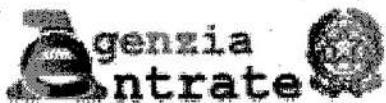

Direzione Provinciale di Verona  
Ufficio Provinciale - Territorio  
Servizi Catastali

storico per immobile

Data: 26/07/2021 - Ora: 09.4

Certificato n.: VR0108905 P

**Situazione degli intestati dal 05/11/2002**

N.	DATI ANAGRAFICI	CODICE FISCALE	DIRITTI E ONERI REALI
1	con sede in VERONA		fino al 06/11/2002
2	ROVERBELLA il 24/08/1953		(1) Proprieta' per 2/6 fino al 06/11/2002
<b>DATI DERIVANTI DA</b> VARIAZIONE del 05/11/2002 protocollo n. 299892 in atti dal 05/11/2002 Registrazione: VARIAZIONE UFFICIO - ATTRIBUZ SUB (n. 14175.1/2002)			

**Situazione dell'unità immobiliare che ha originato il precedente dal 26/02/1992**

N.	DATI IDENTIFICATIVI				DATI DI CLASSAMENTO							DATI DERIVANTI DA
	Sezione	Foglio	Particella	Sub	Zona	Micro	Categoria	Classe	Consistenza	Superficie	Rendita	
1	Urbana	10	84		Cens.	Zona	D/1				Euro 7.480,36 L. 14.484.000	ALTRE CAUSE DI VARIAZIONE del 26/02/1992 in atti dal 26/02/1992 (n. 999)
<b>Indirizzo</b>				VIA ROMA piano: T;								
<b>Notifica</b>				<b>Partita</b>				311	<b>Mod.58</b>		-	

**Situazione dell'unità immobiliare dall'impianto meccanografico**

N.	DATI IDENTIFICATIVI				DATI DI CLASSAMENTO							DATI DERIVANTI DA
	Sezione	Foglio	Particella	Sub	Zona	Micro	Categoria	Classe	Consistenza	Superficie	Rendita	
1	Urbana	10	84		Cens.	Zona	D/1				L. 14.484	Impianto meccanografico del 30/06/1987
<b>Indirizzo</b>				, VIA ROMA piano: T;								
<b>Notifica</b>				<b>Partita</b>				311	<b>Mod.58</b>		-	

**Situazione degli intestati dal 24/11/1993**

N.	DATI ANAGRAFICI	CODICE FISCALE	DIRITTI E ONERI REALI
1	con sede in VERONA		fino al 05/11/2002
2	ROVERBELLA il 24/08/1953		(1) Proprieta' per 2/6 fino al 05/11/2002
<b>DATI DERIVANTI DA</b> ISTRUMENTO (ATTO PUBBLICO) del 24/11/1993 Trascrizione in atti dal 24/04/1998 Repertorio n.: 16851 Rogante Sede: VALEGGIO SUL MINCIO Registrazione: COMPRAVENDITA (n. 22366.1/1993)			

**Situazione degli intestati dall'impianto meccanografico**

N.	DATI ANAGRAFICI	CODICE FISCALE	DIRITTI E ONERI REALI
1	a NOGAROLE ROCCA il 26/06/1939		(1) Proprieta' per 1/3 fino al 24/11/1993
2	a NOGAROLE ROCCA il 21/10/1934		(1) Proprieta' per 1/3 fino al 24/11/1993
3	a NOGAROLE ROCCA il 24/08/1953		(1) Proprieta' per 1/3 fino al 24/11/1993
<b>DATI DERIVANTI DA</b> Impianto meccanografico del 30/06/1987			



Direzione Provinciale  
Ufficio Provinciale -  
Servizi Catastali



## Certificato storico per immobile

Data: 26/07/2021 - Ora: 09:48:07

Certificato n.: VR0108905 Page 1/1

ORIGINALE

Richiedente

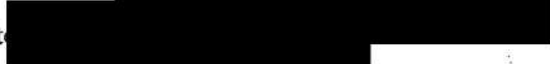

\* Codice Fiscale Validato in Anagrafe Tributaria

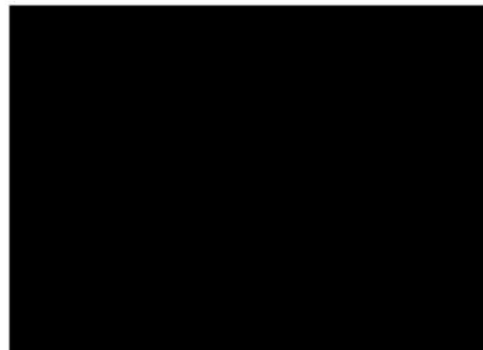



## Lo storico per immobile

Data: 26/07/2021 - Ora: 09.48.5

Certificato n.: VR0108906 Pag. 5

Ai sensi dell'art. 3 del decreto Legislativo 12/02/93 n. 39, si certifica che per l'immobile sito nel **nel comune di NOGAROLE ROCCA (F921), sezione urbana: A, foglio 10, particella 84, subalterno 2** la situazione degli atti informatizzati dall'impianto meccanografico al 26/07/2021 nell' Ufficio provinciale di VERONA è la seguente:

### Unità immobiliare soppressa dal 04/02/2003

N.	DATI IDENTIFICATIVI				DATI DI CLASSAMENTO							DATI DERIVANTI DA
	Sezione Urbana	Foglio	Particella	Sub	Zona Cens.	Micro Zona	Categoria	Classe	Consistenza	Superficie Catastale	Rendita	
1	A	10	84	2								VARIAZIONE del 04/02/2003 protocollo n. 30490 in atti dal 04/02/2003 FUSIONE- AMPLIAMENTO- DIVERSA DISTRIBUZIONE DEGLI SPAZI INTERNI (n. 1800.1/2003)

La soppressione ha originato e/o variato i seguenti immobili:  
- Sez. urb. A foglio 10 particella 84 sub. 1  
- foglio 13 particella 84 sub.

### Situazione dell'unità immobiliare dal 05/11/2002

N.	DATI IDENTIFICATIVI				DATI DI CLASSAMENTO							DATI DERIVANTI DA
	Sezione Urbana	Foglio	Particella	Sub	Zona Cens.	Micro Zona	Categoria	Classe	Consistenza	Superficie Catastale	Rendita	
1	A	10	84	2			C/2	3	278 m <sup>2</sup>		Euro 459,44	VARIAZIONE del 19/11/1982 protocollo n. 299942 in atti dal 05/11/2002 UNITA AFFERENTI EDIFICATE SU AREE DI CORTE- CLASSAMENTO IN DATA 5/11/2002 (n. 9515.1/1982)

Indirizzo VIA ROMA piano: T;

### Situazione degli intestati dal 06/11/2002

N.	DATI ANAGRAFICI		CODICE FISCALE	DIRITTI E ONERI REALI
	Cognome e Nome	Data di nascita		
1	[REDACTED]	ato a ROVERBELLA il 26/06/1939	[REDACTED]	(1) Proprietà per 1/3 fino al 04/02/2003
2	[REDACTED]	o a ROVERBELLA il 24/08/1953	[REDACTED]	(1) Proprietà per 1/3 fino al 04/02/2003
3	[REDACTED]	ato a ROVERBELLA il 21/01/1934	[REDACTED]	(1) Proprietà per 1/3 fino al 04/02/2003
DATI DERIVANTI DA		SCRITTURA PRIVATA del 06/11/2002 protocollo n. 311546 Voltura in atti dal 15/11/2002 Repertorio n.: 16851 Rogante [REDACTED] de: VALEGGIO SUL MINCIO Registrazione: Sede: CV E C. Q. - PROT. N. 6257 DEL 23/05/1994 (n. 3576.1/2002)		



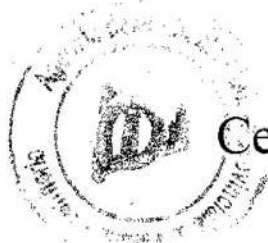

## Certificato storico per immobile

Data: 26/07/2021 - Ora: 09.48.52

Certificato n.: VR0108906 Pagina

### Situazione degli intestati dal 19/11/1982

N.	DATI ANAGRAFICI	CODICE FISCALE	DIRITTI E ONERI REALI
1	ERONA		fino al 06/11/2002
2	A il 24/08/1953		(1) Proprieta' per 2/6 fino al 06/11/2002
DATI DERIVANTI DA		VARIAZIONE del 19/11/1982 protocollo n. 299942 in atti dal 05/11/2002 Registrazione: UNITA AFFERENTI EDIFICATE SU AREE DI CORTE- CLASSAMENTO IN DATA 5/11/2002 (n. 9515.1/1982)	

ORIGINALE

Ricevuta n. 24572

Richiedente: **FILIPPOZZI ARIANNA**

\* Codice Fiscale Validato in Anagrafe Tributaria

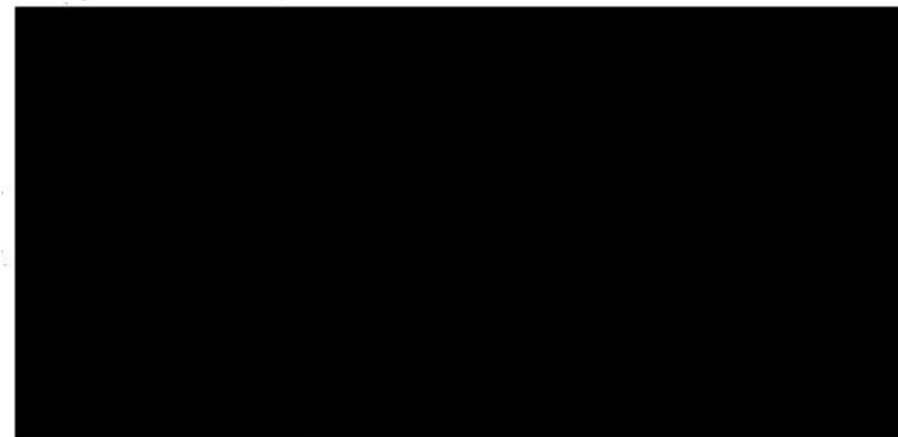

Direzione Provinciale di Verona  
Ufficio Provinciale - Territorio  
**Prospetto di liquidazione**

**Comune di: NOGAROLE ROCCA**

Giorno : **28/07/2021** N. Ricevuta : **24962**

Il **CERTIFICATO STORICO DA BASE INFORMATIVA** e' composto dai seguenti protocolli :

Protocollo N. VR0110395 ORIGINALE COPIE utili ai fini della liquidazione 1 Relativo all'immobile: T Foglio 13 Part. 84

Protocollo N. VR0110397 ORIGINALE COPIE utili ai fini della liquidazione 2 Relativo all'immobile: T Foglio 13 Part. 218

Protocollo N. VR0110401 ORIGINALE COPIE utili ai fini della liquidazione 2 Relativo all'immobile: T Foglio 13 Part. 282

Condizione della richiesta: **NORMALE**

Tributi Speciali Catastali	Diritto fisso	<input type="text" value="16,00"/>
	Diritto proporzionale	<input type="text" value="4,00"/>
	Diritto di ricerca	<input type="text" value="0,00"/>
<b>Totale Tributi Speciali Catastali</b>		<input type="text" value="20,00"/>
	Imposta di bollo	<input type="text" value="28,00"/>
	<b>Totale</b>	<input type="text" value="48,00"/> <b>EURO</b>

## ato storico per immobile

Data: 28/07/2021 - C

Certificato n.: VR01

Ai sensi dell'articolo 12/02/93 n. 39, si certifica che per l'immobile sito nel  
comune di **ROVERETO ROCCA (F921), foglio 13, particella 84**

la situazione degli atti informatizzati dall'impianto meccanografico al 28/07/2021 nell' Ufficio provinciale di VERONA è la seguente:

### Area di enti urbani e promiscui dal 07/11/2002

N.	DATI IDENTIFICATIVI			DATI CLASSAMENTO					DATI DERIVANTI DA	
	Foglio	Particella	Sub	Porz	Qualità Classe	Superficie(m²)	Deduz	Reddito		
						ha are ca			Dominicale	Agrario
<b>1</b>	<b>13</b>	<b>84</b>		-	<b>ENTE URBANO</b>	<b>46 21</b>				<b>Tabella di variazione del 07/11/2002 protocollo n. 215559 in atti dal 07/11/2002 (n. 6368.1/2002)</b>
Notifica				Partita		1				
Annotazioni				comprende le particelle:218,282						

Nella variazione sono stati soppressi i seguenti immobili:

- foglio 13 particella 218 - foglio 13 particella 282

### Area di enti urbani e promiscui dal 15/10/2002

N.	DATI IDENTIFICATIVI			DATI CLASSAMENTO					DATI DERIVANTI DA	
	Foglio	Particella	Sub	Porz	Qualità Classe	Superficie(m²)	Deduz	Reddito		
						ha are ca			Dominicale	Agrario
<b>1</b>	<b>13</b>	<b>84</b>		-	<b>ENTE URBANO</b>	<b>39 73</b>				<b>Tipo mappale del 15/10/2002 protocollo n. 1875 in atti dal 15/10/2002 (n. 6000.1/2002)</b>
Notifica				Partita		1				

### Situazione dell'Immobile dall'impianto meccanografico

N.	DATI IDENTIFICATIVI			DATI CLASSAMENTO					DATI DERIVANTI DA	
	Foglio	Particella	Sub	Porz	Qualità Classe	Superficie(m²)	Deduz	Reddito		
						ha are ca			Dominicale	Agrario
<b>1</b>	<b>13</b>	<b>84</b>		-	<b>FU D ACCERT</b>	<b>39 73</b>				<b>Impianto meccanografico del 17/04/1987</b>
Notifica				Partita		1556				

L'intestazione alla data della richiesta deriva dai seguenti atti:

**Documento storico per immobile**

Data: 28/07/2021 - Ora:

Certificato n.: VR01103

**Situazione degli intestati dal 24/11/1993**

N.	DATI ANAGRAFICI	CODICE FISCALE	DIRITTI E ONERI REALI
1	ROVERBELLA il 26/06/1939		(1) Proprieta' per 1/3 fino al 15/10/2002
2	ROVERBELLA il 24/08/1953		(1) Proprieta' per 1/3 fino al 15/10/2002
3	Avanoe nato a ROVERBELLA il 21/01/1934		(1) Proprieta' per 1/3 fino al 15/10/2002
DATI DERIVANTI DA		ISTRUMENTO (ATTO PUBBLICO) del 24/11/1993 protocollo n. 227506 Voltura in atti dal 28/08/2002 Repertorio n.: 16851 Rogante: VALEGGIO SUL MINCIO Registrazione: UR Sede: VERONA n: 4466 del 02/12/1993 CESSIONE DI QUOTE (n. 1168.1/1994)	

**Situazione degli intestati dall'impianto meccanografico**

N.	DATI ANAGRAFICI	CODICE FISCALE	DIRITTI E ONERI REALI
1	nato a ROVERBELLA il 26/06/1939		(1) Proprieta' per 1/2 fino al 24/11/1993
2	o a ROVERBELLA il 21/01/1934		(1) Proprieta' per 1/2 fino al 24/11/1993
DATI DERIVANTI DA		Impianto meccanografico del 17/04/1987	

ORIGINALE

Ricevuta n. 24962

Richiedente

\* Codice Fiscale Validato in Anagrafe Tributaria



# Certificato storico per immobile

Data: 28/07/2021 - Ora: 12.08.25

Certificato n.: VR0110397 Pag: Segue

Allegato al Decreto Legislativo 12/02/93 n. 39, si certifica che per l'immobile sito nel  
comune di **ROCCICA (F921), foglio 13, particella 218**

la cui situazione catastale è stata aggiornata e classificata dall'impianto meccanografico al 28/07/2021 nell' Ufficio provinciale di VERONA è la seguente:

### Numero di mappa soppresso dal 07/11/2002

N.	DATI IDENTIFICATIVI			DATI CLASSAMENTO					DATI DERIVANTI DA	
	Foglio	Particella	Sub	Porz	Qualità Classe	Superficie(m²) ha are ca	Deduz	Reddito		
								Dominicale		Agrario
1	13	218		-	SOPPRESSO	00 00				Tabella di variazione del 07/11/2002 protocollo n. 215559 in atti dal 07/11/2002 (n. 6368.1/2002)
Notifica				Partita		0				
Annotazioni		unita alle particelle:84								

La soppressione ha originato e/o variato i seguenti immobili:

- foglio 13 particella 282 - foglio 13 particella 84

### Situazione dell'Immobile dal 31/12/1988

N.	DATI IDENTIFICATIVI			DATI CLASSAMENTO					DATI DERIVANTI DA	
	Foglio	Particella	Sub	Porz	Qualità Classe	Superficie(m²) ha are ca	Deduz	Reddito		
								Dominicale		Agrario
1	13	218		-	SEMINATIVO 1	03 70	BQC	Euro 3,94 L. 7.622	Euro 2,10 L. 4.070	VARIAZIONE del 01/06/1992
Notifica				Partita		1556				

Sono stati inoltre variati i seguenti immobili:

- foglio 13 particella 42

L'intestazione alla data della richiesta deriva dai seguenti atti:

### Situazione degli intestati dal 24/11/1993

N.	DATI ANAGRAFICI	CODICE FISCALE	DIRITTI BENEFICARI REALI
1	ROVERBELLA il 26/06/1939		(1) Proprietà per 1/3 fino al 07/11/2002
2	ROVERBELLA il 24/08/1953		(1) Proprietà per 1/3 fino al 07/11/2002
3	ROVERBELLA nato a ROVERBELLA il 21/01/1934		(1) Proprietà per 1/3 fino al 07/11/2002

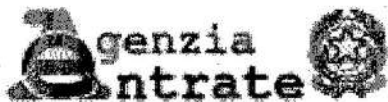

Direzione Provinciale di Verona  
Ufficio Provinciale - Territorio  
Servizi Catastali



## Certificato storico per immobile

Data: 28/07/2021 - Ora: 12.08.25

Certificato n.: VR0110397

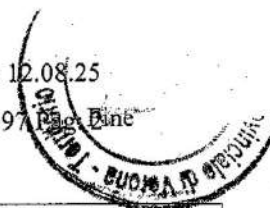

DATI DERIVANTI DA	ISTRUMENTO (ATTO PUBBLICO) del 24/11/1993 protocollo n. 227506 Voltura in atti dal 28/08/2002 Repertorio n.: 16851 Rogante [redacted] Sede: VALEGGIO SUL MINCIO Registrazione: UR Sede: VERONA n: 4466 del 02/12/1993 CESSIONE DI QUOTE (n. 1168.1/1994)
-------------------	---

### Situazione degli intestati dal 31/12/1988

N.	DATI ANAGRAFICI	CODICE FISCALE	DIRITTI E ONERI REALI
1	[redacted] o a ROVERBELLA il 26/06/1939	[redacted]	(1) Proprieta' per 1/2 fino al 24/11/1993
2	[redacted] ROVERBELLA il 21/01/1934	[redacted]	(1) Proprieta' per 1/2 fino al 24/11/1993
DATI DERIVANTI DA	VARIAZIONE D'UFFICIO del 31/12/1988 in atti dal 01/06/1992 Registrazione: FRZ N.1565/92 (n. 16.1/1988)		

### Situazione dell'immobile che ha originato il precedente dall'impianto meccanografico

N.	DATI IDENTIFICATIVI			DATI CLASSAMENTO					DATI DERIVANTI DA	
	Foglio	Particella	Sub	Porz	Qualità Classe	Superficie(m²) ha are ca	Deduz	Reddito		
								Dominicale	Agrario	
1	13	42		-	SEMINATIVO 1	05 17	BQC	L. 10.650	L. 5.687	Impianto meccanografico del 17/04/1987
Notifica					Partita	1556				

L'intestazione alla data della richiesta deriva dai seguenti atti:

### Situazione degli intestati relativa ad atto del 27/03/1976 (antecedente all'impianto meccanografico)

N.	DATI ANAGRAFICI	CODICE FISCALE	DIRITTI E ONERI REALI
1	[redacted] ata a MOZZECANE il 23/05/1920	[redacted]	(1) Proprieta' per 1/2 fino al 31/12/1988
2	[redacted] ata a MOZZECANE il 28/04/1916	[redacted]	(1) Proprieta' per 1/2 fino al 31/12/1988
DATI DERIVANTI DA	ISTRUMENTO (ATTO PUBBLICO) del 27/03/1976 Voltura in atti dal 01/06/1992 Repertorio n.: 8157 Rogante: [redacted] Sede: VALEGGIO SUL MINCIO Registrazione: UR Sede: VERONA n: 2085 del 30/03/1976 (n. 16.1/1988)		

### Situazione degli intestati dall'impianto meccanografico

N.	DATI ANAGRAFICI	CODICE FISCALE	DIRITTI E ONERI REALI
1	[redacted] o a ROVERBELLA il 26/06/1939	[redacted]	(1) Proprieta' per 1/2 fino al 27/03/1976
2	[redacted] ROVERBELLA il 21/01/1934	[redacted]	(1) Proprieta' per 1/2 fino al 27/03/1976
DATI DERIVANTI DA	Impianto meccanografico del 17/04/1987		

ORIGINALE

Ricevuta n. 24962

Richiedente: FILIPPOZZI ARIANNA

\* Codice Fiscale Validato in Anagrafe Tributaria

# Certificato storico per immobile

Data: 28/07/2021 - O

Certificato n.: VR011

decreto Legislativo 12/02/93 n. 39, si certifica che per l'immobile sito nel  
**DOLE ROCCA (F921), foglio 13, particella 282**

la situazione degli atti informatizzati dall'impianto meccanografico al 28/07/2021 nell' Ufficio provinciale di VERONA è la seguente:

## Numero di mappa soppresso dal 07/11/2002

N.	DATI IDENTIFICATIVI			DATI CLASSAMENTO					DATI DERIVANTI DA	
	Foglio	Particella	Sub	Porz	Qualità Classe	Superficie(m²) ha are ca	Deduz	Reddito		
								Dominicale		Agrario
1	13	282		-	SOPPRESSO	00 00				Tabella di variazione del 07/11/2002 protocollo n. 215559 in atti dal 07/11/2002 (n. 6368.1/2002)
Notifica				Partita		0				
Annotazioni				unita alle particelle:84						

La soppressione ha originato e/o variato i seguenti immobili:

- foglio 13 particella 218 - foglio 13 particella 84

## Situazione dell'Immobile dal 28/07/1993

N.	DATI IDENTIFICATIVI			DATI CLASSAMENTO					DATI DERIVANTI DA	
	Foglio	Particella	Sub	Porz	Qualità Classe	Superficie(m²) ha are ca	Deduz	Reddito		
								Dominicale		Agrario
1	13	282		-	FABB RURALE	02 78				FRAZIONAMENTO del 28/07/1993 in atti dal 05/08/1993 (n. 2194.1/1993)
Notifica				Partita		1556				

Nella variazione sono stati soppressi i seguenti immobili:

- foglio 13 particella 80

Sono stati inoltre variati i seguenti immobili:

- foglio 13 particella 283

L'intestazione alla data della richiesta deriva dai seguenti atti:

## Situazione degli intestati dal 24/11/1993

N.	DATI ANAGRAFICI	CODICE FISCALE	DIRITTI E ONERI REALI
1	RBELLA il 26/06/1939		(1) Proprieta' per 1/3 fino al 07/11/2002



# Certificato storico per immobile

Data: 28/07/2021 - Ora: 12.08.47

Certificato n.: VR0110401 Pags. Fine

2	[REDACTED]	ROVERBELLA il 24/08/1953	[REDACTED]	(1) Proprieta' per 1/3 fino al 07/11/2002
3	[REDACTED]	vanoc nato a ROVERBELLA il 21/01/1934	[REDACTED]	(1) Proprieta' per 1/3 fino al 07/11/2002
DATI DERIVANTI DA		ISTRUMENTO (ATTO PUBBLICO) del 24/11/1993 protocollo n. 227506 Voltura in atti dal 28/08/2002 Repertorio n.: 16851 Rogante [REDACTED] e VALEGGIO SUL MINCIO Registrazione: UR Sede: VERONA n: 4466 del 02/12/1993 CESSIONE DI QUOTE (n: 1168.1/1994)		

## Situazione degli intestati dal 28/07/1993

N.	DATI ANAGRAFICI		CODICE FISCALE	DIRITTI E ONERI REALI
1	[REDACTED]	nato a ROVERBELLA il 26/06/1939	[REDACTED]	(1) Proprieta' per 1/2 fino al 24/11/1993
2	[REDACTED]	a ROVERBELLA il 21/01/1934	[REDACTED]	(1) Proprieta' per 1/2 fino al 24/11/1993
DATI DERIVANTI DA		FRAZIONAMENTO del 28/07/1993 in atti dal 05/08/1993 Registrazione: (n. 2194.1/1993)		

## Situazione dell'immobile che ha originato il precedente dall'impianto meccanografico

N.	DATI IDENTIFICATIVI				DATI CLASSAMENTO				DATI DERIVANTI DA	
	Foglio	Particella	Sub	Porz	Qualità Classe	Superficie(m <sup>2</sup> ) ha are ca	Deduz	Reddito		
								Dominicale	Agrario	
1	13	80		-	FABB RURALE	06 45				Impianto meccanografico del 17/04/1987
Notifica						Partita	1556			

L'intestazione alla data della richiesta deriva dai seguenti atti:

## Situazione degli intestati dall'impianto meccanografico

N.	DATI ANAGRAFICI		CODICE FISCALE	DIRITTI E ONERI REALI
1	[REDACTED]	nato a ROVERBELLA il 26/06/1939	[REDACTED]	(1) Proprieta' per 1/2 fino al 28/07/1993
2	[REDACTED]	ROVERBELLA il 21/01/1934	[REDACTED]	(1) Proprieta' per 1/2 fino al 28/07/1993
DATI DERIVANTI DA		Impianto meccanografico del 17/04/1987		

ORIGINALE

Ricevuta n. 24962

Richiedente [REDACTED]

\* Codice Fiscale Validato in Anagrafe Tributaria

**Agenzia del Territorio  
CATASTO FABBRICATI**  
Ufficio Provinciale di  
Verona

Dichiarazione protocollo n. 000030490 del 04/02/2003	
Planimetria di u.i.u. in Comune di Nogarole Rocca	
Via Roma oiv.	
Identificativi Catastali:	Compilata da: [REDACTED]
Sezione:	Iscritto all'albo: Geometri
Foglio: 13	Prov. Verona
Particella: 84	N. 1085
Subalterno:	

Scheda n. 1 Scala 1:200

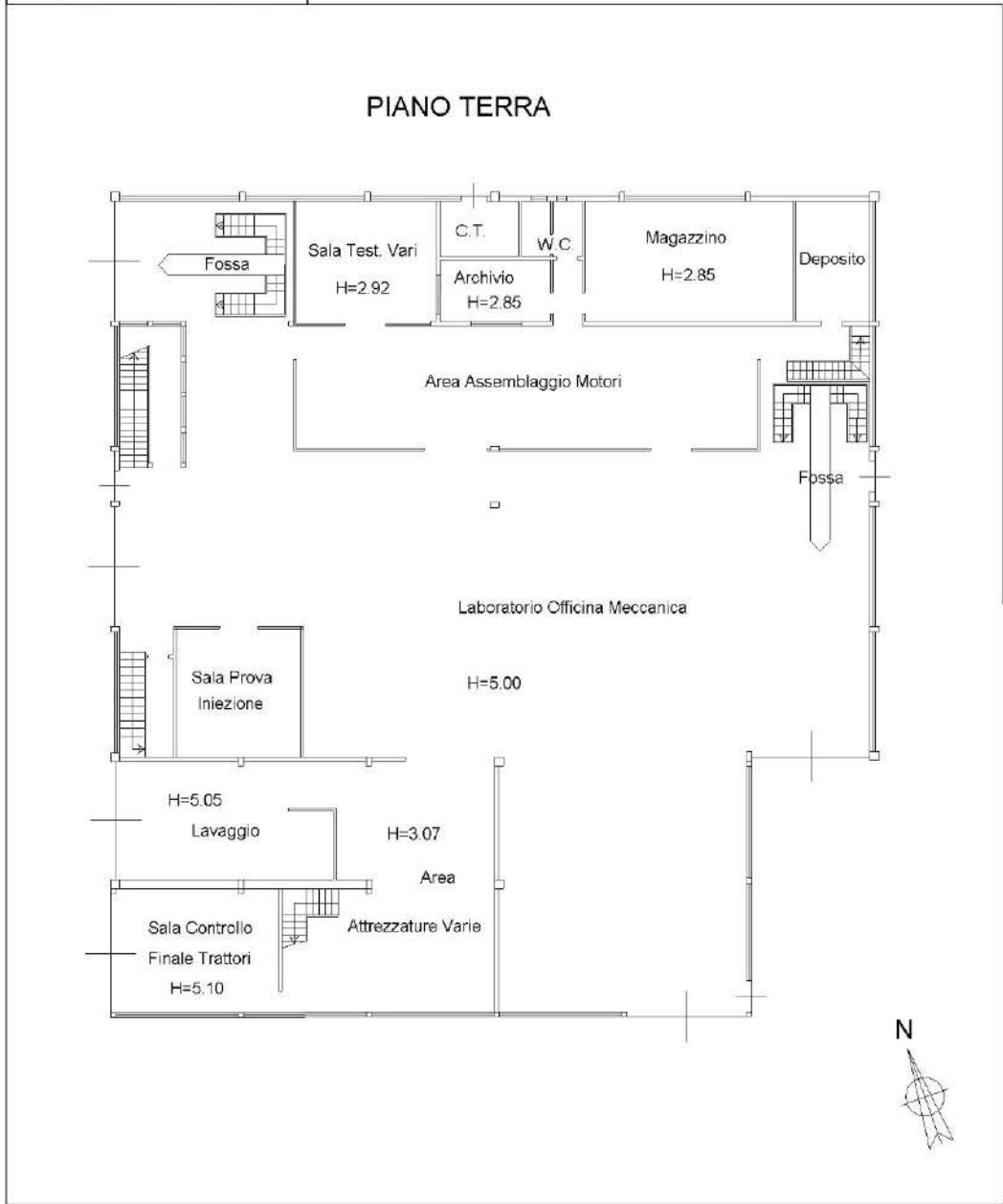

10 metri

Catasto dei Fabbricati - Situazione al 07/05/2021 - Comune di NOGAROLE ROCCA (F921) - < Foglio: 13 - Particella: 84 - Subalterno: 0 >  
VIA ROMA piano: T-1;

**Agenzia del Territorio  
CATASTO FABBRICATI  
Ufficio Provinciale di  
Verona**

Dichiarazione protocollo n. 000030490 del 04/02/2003  
 Planimetria di u.i.u. in Comune di Nogarole Rocca  
 Via Roma oiv.

Identificativi Catastali:  
 Sezione:  
 Foglio: 13  
 Particella: 84  
 Subalterno:

Iscritto all'albo:  
 Geometri  
 Prov. Verona N. 1085

Scheda n. 2 Scala 1:200

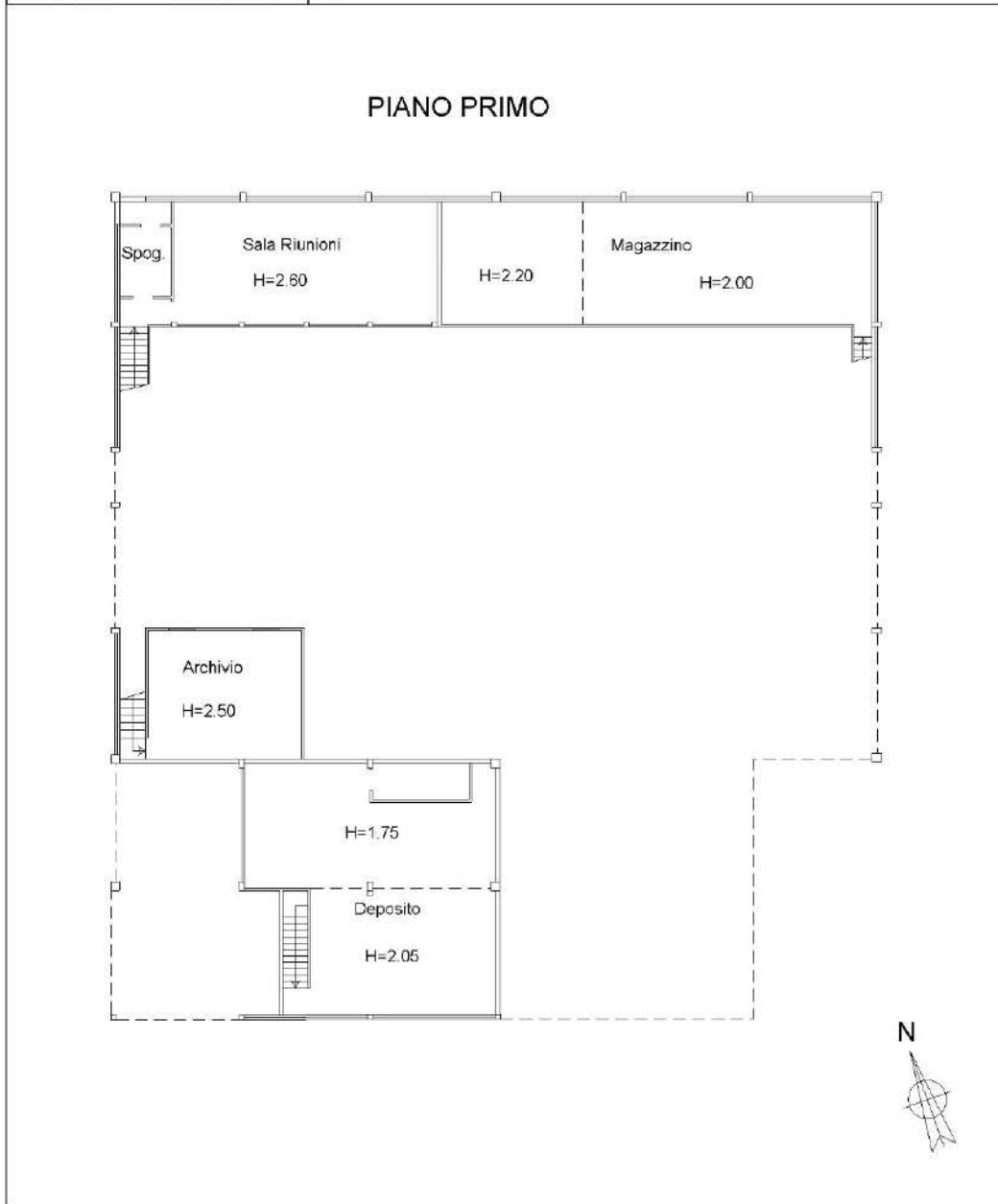

10 metri

Catasto dei Fabbricati - Situazione al 07/05/2021 - Comune di NOGAROLE ROCCA (F921) - < Foglio: 13 - Particella: 84 - Subalterno: 0 >  
 VIA ROMA piano: T-1;

**Agenzia del Territorio  
CATASTO FABBRICATI**  
Ufficio Provinciale di  
Verona

Dichiarazione protocollo n. 000030490 del 04/02/2003	
Planimetria di u.i.u. in Comune di Nogarole Rocca	
Via Roma oiv.	
Identificativi Catastali:	Compilata da: [REDACTED]
Sezione:	Iscritto all'albo: Geometri
Foglio: 13	Prov. Verona
Particella: 84	N. 1085
Subalterno:	

Scheda n. 3 Scala 1:200

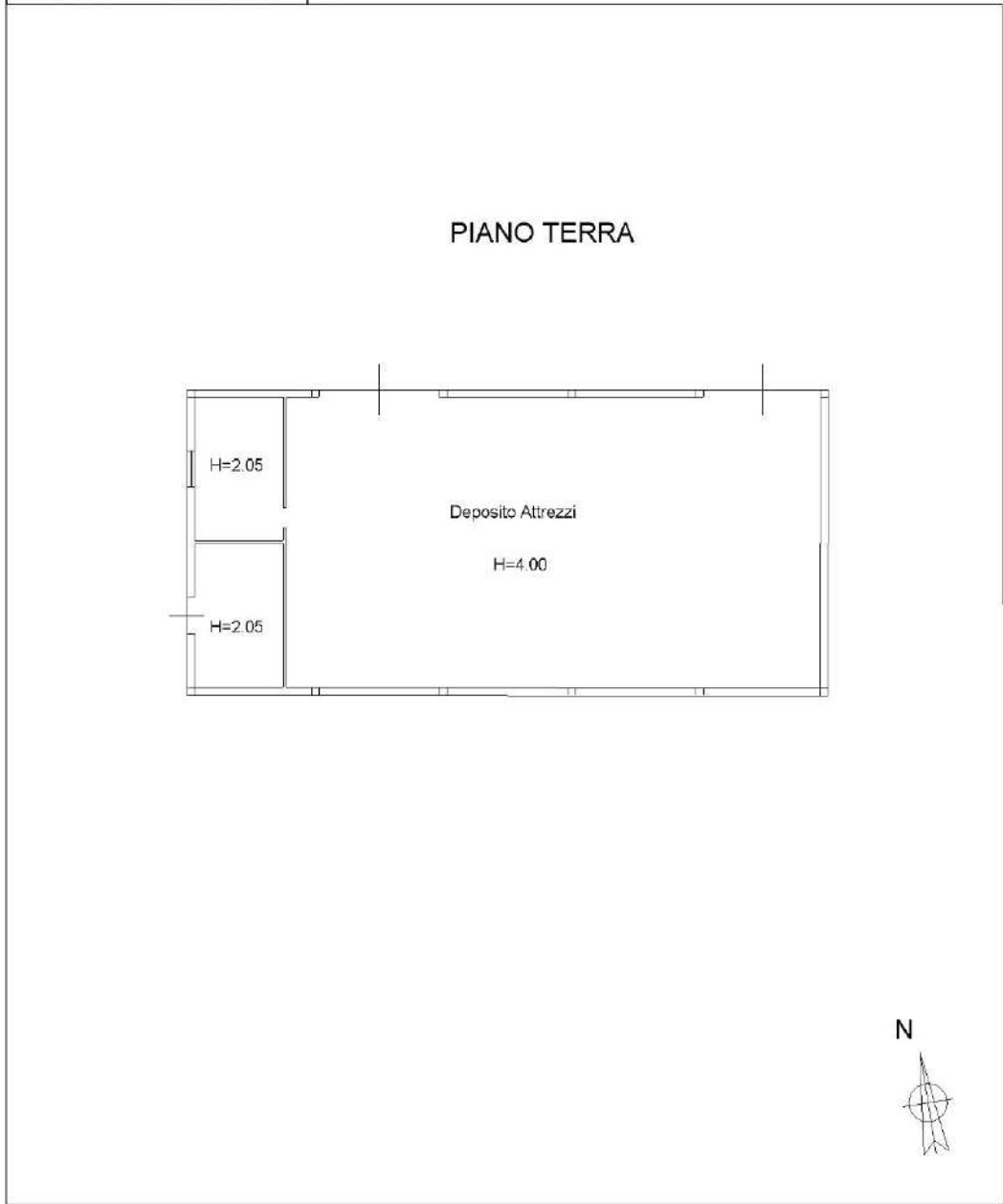

Catasto dei Fabbricati - Situazione al 07/05/2021 - Comune di NOGAROLE ROCCA (F921) - < Foglio: 13 - Particella: 84 - Subalterno: 0 >  
VIA ROMA piano: T-1; 10 metri

**Agenzia del Territorio  
CATASTO FABBRICATI**  
Ufficio Provinciale di  
Verona

Dichiarazione protocollo n. 000030490 del 04/02/2003	
Planimetria di u.i.u. in Comune di NogaroLe Rocca	
Via Roma oiv.	
Identificativi Catastali:	Compilata da: [REDACTED]
Sezione:	Iscritto all'albo:
Foglio: 13	Geometri
Particella: 84	Prov. Verona
Subalterno:	N. 1085

Scheda n. 4 Scala 1:500

