

MODULARIO  
P. n. 487



MINISTERO DELLE FINANZE  
DIREZIONE GENERALE DEL CATASTO E DEI SERVIZI TECNICI ERARIALI  
**NUOVO CATASTO EDILIZIO URBANO**

Mod. B (Nuovo Catasto Edilizio Urbano)

Lire  
200

(R. DECRETI - LEGGE 11 APRILE 1968, N. 461)

Planimetria dell'immobile situato nel Comune di **GALATONE** Via **G. CAPUTO**  
Ditta [redacted] n. a Galatone [redacted] n. GALATONE [redacted]  
Allegata alla dichiarazione presentata all'Ufficio Tecnico Erariale di **LECCE**

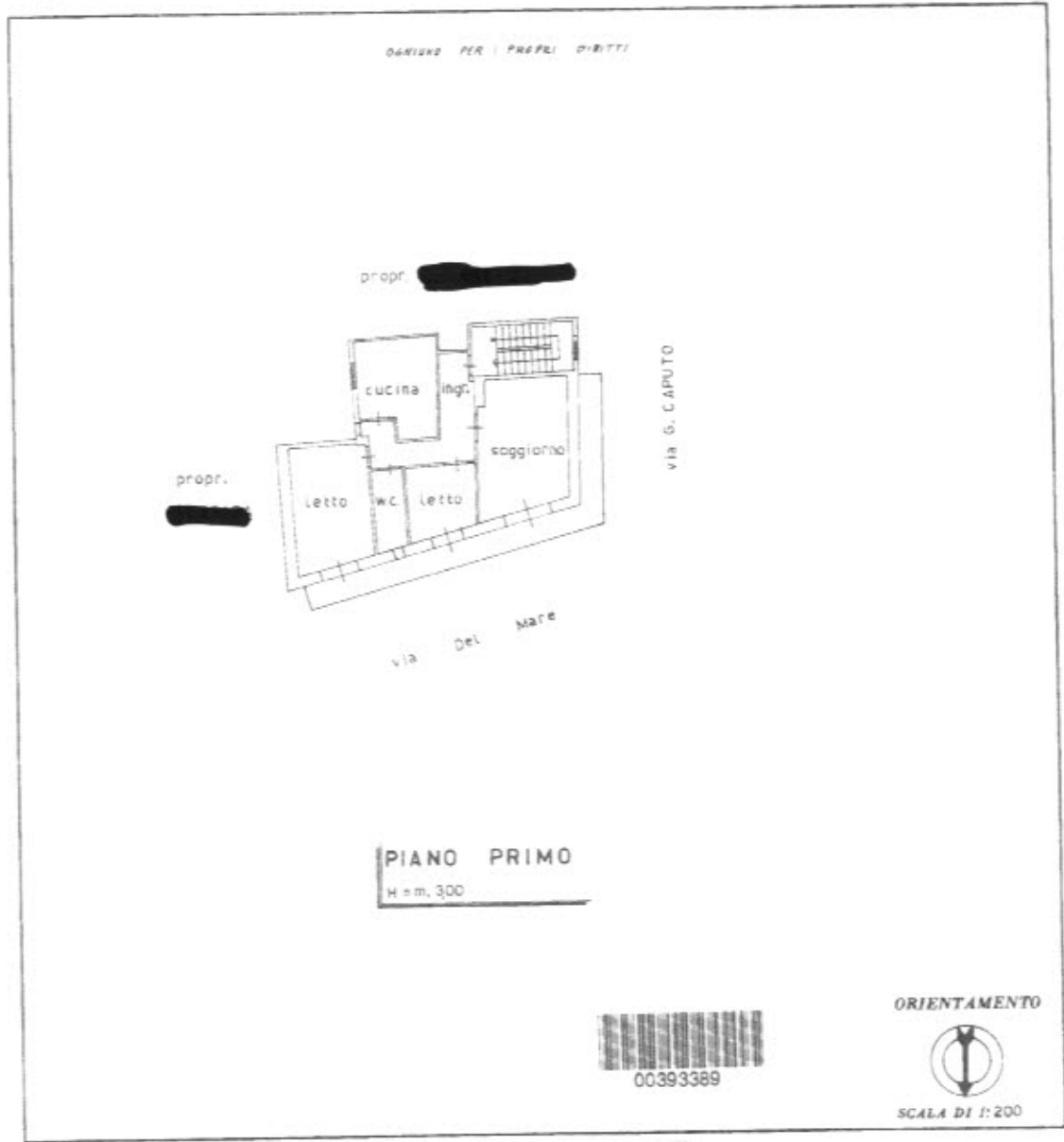

SPAZIO RISERVATO PER LE ANNOTAZIONI D'UFFICIO	
DATA - 6 - 1989	Fl. n. 26 Part. n. 219
PROT. N° 310	sub. 3

Compilata dal  
*Geom. TIZIANO BOTTALDO*  
Iscritto all'Albo dei **GEOMETRI**  
della Provincia di **LECCE**  
DATA: **12-04-1989**  
Firma: *Tiziano Bottaldo*

Ultima planimetria in atti

Catasto dei Fabbricati - Situazione al 15/09/2023 - Comune di GALATONE (DB63) - < Foglio 24 - Particella 818 - Subalterno 3 >  
Firmato D:\GALATONE\VALERIANA B. HUNNO Da INFOCAMERE QUALIFIED ELECTRONIC SIGNATURE CA Serial#: 1aba26

MODULARIO  
P. 12 1988 427



MINISTERO DELLE FINANZE  
DIREZIONE GENERALE DEL CATASTO E DEI SERVIZI TECNICI ERARIALI

Mod. B (Nuovo Catasto Edilizio Urbano)

NUOVO CATASTO EDILIZIO URBANO

Lire  
200

(D. DECRETO LEGGE 17 APRILE 1978, N. 817)

Planimetria dell'immobile situato nel Comune di GALATONE Via G. CAPUTO,  
Ditta [REDACTED] & GALATONE [REDACTED] E. D.A. GALATONE [REDACTED]  
Allegata alla dichiarazione presentata all'Ufficio Tecnico Erariale di LECCE

OGNIBINO PER I PROPRI DIRITTI

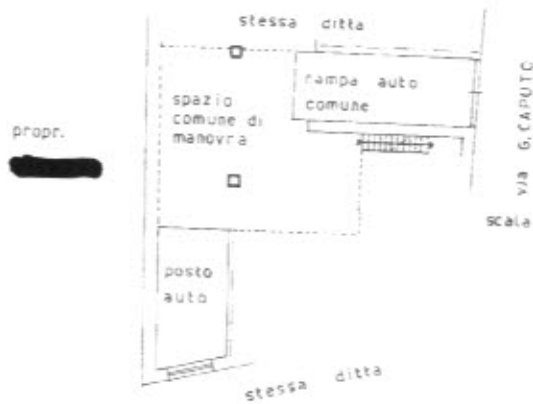

PIANTA SOTTOSTRADA : posto auto  
H = m. 2,30



ORIENTAMENTO



SCALA DI 1:200

SPAZIO RISERVATO PER LE ANNOTAZIONI D'UFFICIO

DATA  
PROT. N°

Fl. n. 26 Parte n. 818  
sub. 13

Compilata dal  
(Titolo, nome e cognome del tecnico)  
Geom. TIZIANO BOTTAZZO  
Iscritto all'Albo dei GEOMETRI  
della Provincia di LECCE  
DATA 12-06-1989  
Firma: [Signature]

