

20177  
MODULARIO  
F. - Cat. S. T. - 315



MINISTERO DELLE FINANZE  
DIREZIONE GENERALE DEL CATASTO E DEI SERVIZI TECNICI ERARIALI  
**NUOVO CATASTO EDILIZIO URBANO**

MOD B (Nuovo Catasto Edilizio Urbano)

Lire  
20

93

(R. DECRETO-LEGGE 13 APRILE 1939, N. 652)

Planimetria dell'immobile situato nel Comune di

**MESTRINO** Via **SS.11**

Ditta .....

Allegata alla dichiarazione presentata all'Ufficio Tecnico Erariale di **PADOVA**

S=0636930

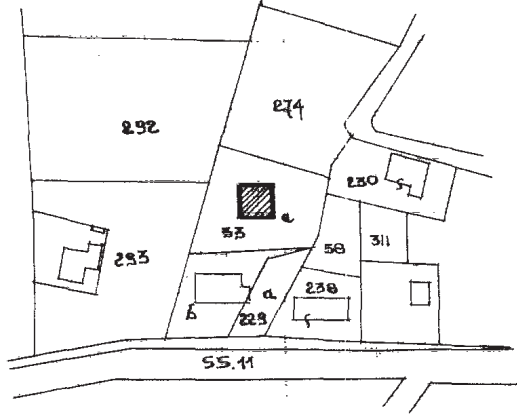

ESTRATTO DI MAPPA 1:2000

COMUNE DI MESTRINO  
PROVINCIA DI PADOVA  
SEZIONE U.  
FOGLIO XIII<sup>o</sup>  
MAPPALI N° 53<sup>o</sup> 229<sup>o</sup> (frazione).

PIANO TERRA 1:200  
H= 250

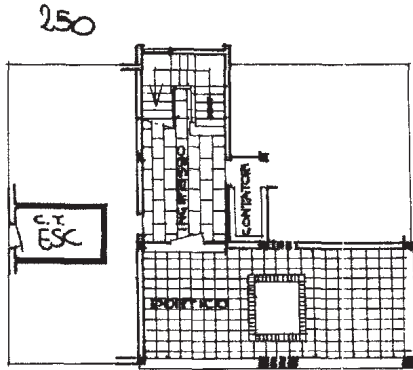

PIANO PRIMO 1:200  
H= 280

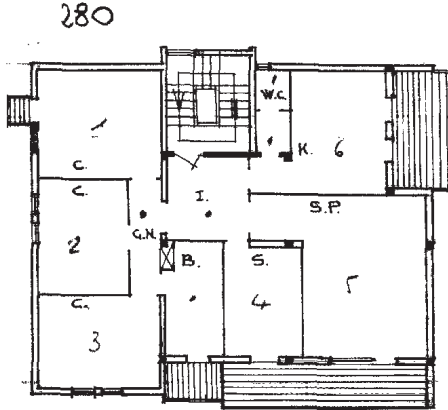

ORIENTAMENTO



SCALA DIV. 200

SPAZIO RISERVATO PER LE ANNOTAZIONI D'UFFICIO

DATA -4 SET. 1969  
PROT. N° 3074

Compilata dal **GEOM.**  
**REMO MARANGON**  
(Firma, nome e cognome del tecnico)  
Iscritto all'Albo dei **GEOMETRI**  
della Provincia di **PADOVA**  
DATA 14/2/68  
Firma: *Remo Marangon*

20170

MODULARIO  
F. - Cat. S. T. - 211



MINISTERO DELLE FINANZE  
DIREZIONE GENERALE DEL CATASTO E DEI SERVIZI TECNICI ERARIALI

Mod B (Nuovo Catasto Edilizio Urbano)

Libre  
20

# NUOVO CATASTO EDILIZIO URBANO

(R. DECRETO-LEGGE 13 APRILE 1959, N. 652)

Planimetria dell'immobile situato nel Comune di **MESTRINO** Via **S. S. 11**

Ditta

Allegata alla dichiarazione presentata all'Ufficio Tecnico Erariale di **PADOVA**

S: 0644595

PIANO SECONDO 1:200  
H=280  
280

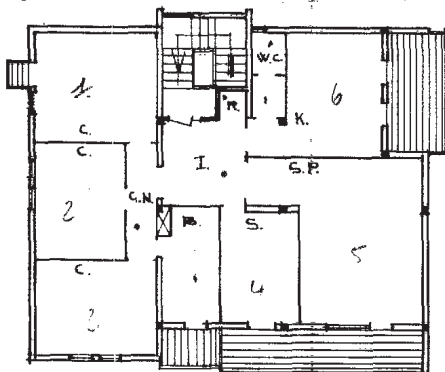

PIANO TERRA 1:200  
H=250  
250

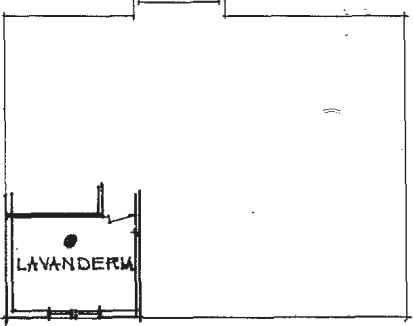

ORIENTAMENTO



SCALA DI 1:200

SPAZIO RISERVATO PER LE ANNOTAZIONI D'UFFICIO

DATA **4 SET. 1969**  
PROT. N° **3075**

Compilata dal **GEOM. REMO MARANGON**  
(Titolo, nome e cognome del tecnico)  
Iscritto all'Albo dei **GEOMETRI**  
della Provincia di **PADOVA**  
DATA **14/2/1969**  
Firma: *Remo Marangon*

MODULARIO  
F. - C. S. T. - 315



MINISTERO DELLE FINANZE  
DIREZIONE GENERALE DEL CATASTO E DEI SERVIZI TECNICI ERARIALI

Mod B (Nuovo Catasto Edilizio Urbano)

Lire  
20

92

# NUOVO CATASTO EDILIZIO URBANO

(R. DECRETO-LEGGE 18 APRILE 1939, N. 652)

Planimetria dell'immobile situato nel Comune di **MESTRINO** Via **S.S. 11**

Ditta

Allegata alla dichiarazione presentata all'Ufficio Tecnico Erariale di **PADOVA**

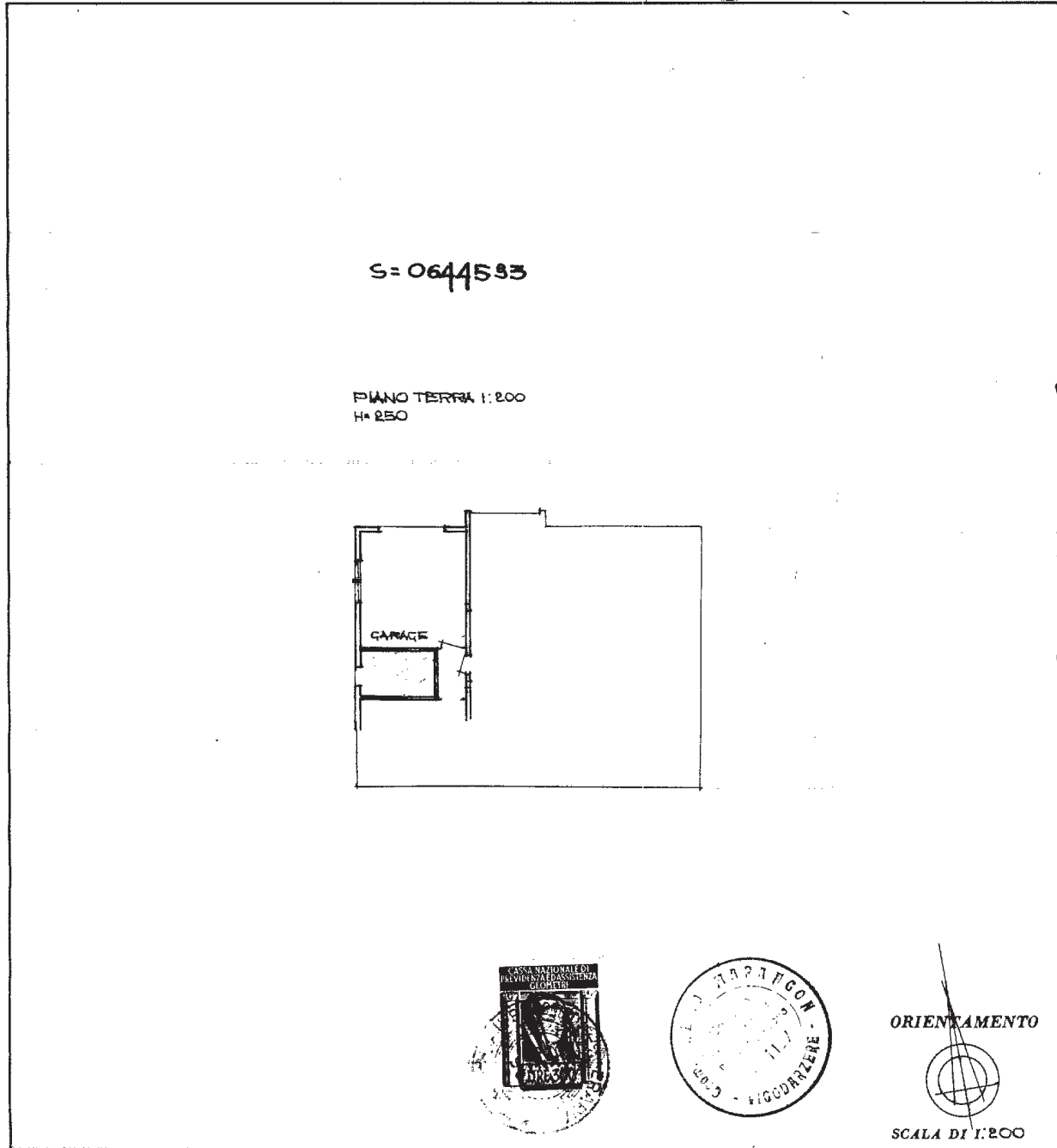

ORIENTAMENTO



SCALA DI 1:200

SPAZIO RISERVATO PER LE ANNOTAZIONI D'UFFICIO

DATA **14/2/1969**

PROT. N° **3076**

Compilata dal **GEOM. REMO MANGON**  
(Titolo, nome e cognome del tecnico)

Iscritto all'Albo dei **GEOMETRI**  
della Provincia di **PADOVA**

DATA **14/2/1969**

Firma: *[Signature]*

2073  
MODULARIO  
F. - Cat. S. T. - 215



MINISTERO DELLE FINANZE  
DIREZIONE GENERALE DEL CATASTO E DEI SERVIZI TECNICI ERARIALI

MOD. B (Nuovo Catasto Edilizio Urbano)

Lire  
20

# 94 NUOVO CATASTO EDILIZIO URBANO

(R. DECRETO-LEGGE 13 APRILE 1969, N. 652)

Planimetria dell'immobile situato nel Comune di MESTRINO Via SS. 11

Ditta .....

Allegata alla dichiarazione presentata all'Ufficio Tecnico Erariale di PADOVA

S=0656929

PIANO TERRA 1:200  
H=250

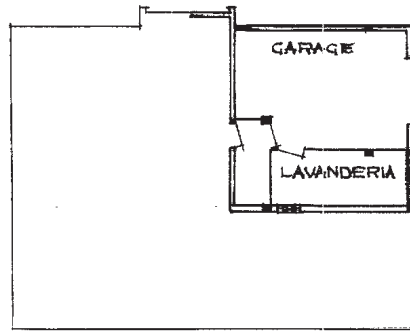

Acceduto 5/3



ORIENTAMENTO



SCALA DI 1:200

SPAZIO RISERVATO PER LE ANNOTAZIONI D'UFFICIO

DATA 4 SET 1969  
PROT. N° 3077

Compilata dal G.E.O.M.

REMO MARANGON

(Titolo, nome e cognome del tecnico)  
Iscritto all'Albo dei GEOMETRI

della Provincia di PADOVA

DATA 14/2/1969

Firma: Remo Marangon

ISTITUTO POLIGRAFICO DELLO STATO