

MODULARIO
P. n. 487



MINISTERO DELLE FINANZE
DIREZIONE GENERALE DEL CATASTO E DEI SERVIZI TECNICI ERARIALI

Mod. B (Nuovo Catasto Edilizio Urbano)

Lire
200

NUOVO CATASTO EDILIZIO URBANO

(R. DECRETO-LEGGE 12 APRILE 1978, N. 431)

Planimetria dell'immobile situato nel Comune di Carpegna Via Caturchio

Ditta [REDACTED]

Allegata alla dichiarazione presentata all'Ufficio Tecnico Erariale di Pesaro

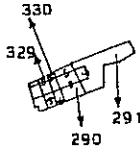

FOGLIO N° 18
S C A L A 1:2 000

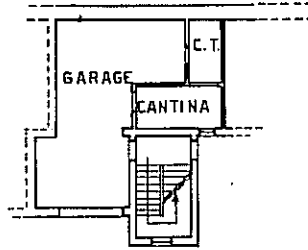

PIANO TERRA
H = 2.65

ORIENTAMENTO



SCALA DI 1: 200

SPAZIO RISERVATO PER LE ANNOTAZIONI D'UFFICIO

DATA 21 giugno 1988
PROT. N° 4174

Dist. n. 87/A
F. 18 n. 330 sub.2

Compilato dal Geom. Berlenghini Iginio

Iscritto all'Albo dei geometri
della Provincia di Pesaro

DATA 1/4/88

Firma: [Signature]

Catasto dei Fabbricati - Situazione al 19/11/2021 - Comune di CARPEGNA (B816) - < Foglio: 18 - Particella: 330 - Subalterno: 2 >
LOCALITA' BIVIO CATURCHIO n. 12 piano: T;

Ultima planimetria in atti