

MODULARIO  
F. fog. mod. 487



MINISTERO DELLE FINANZE

Mod. B (Nuovo Catasto Edilizio Urbano)

DIREZIONE GENERALE DEL CATASTO E DEI SERVIZI TECNICI ERARIALI

Lire  
200

# NUOVO CATASTO EDILIZIO URBANO

(R. DECRETO-LEGGI 23 APRILE 1976, N. 412)

Planimetria dell'immobile situato nel Comune di Carpegna Via Caturchio

Ditta [REDACTED]

Allegata alla dichiarazione presentata all'Ufficio Tecnico Erariale di Pesaro

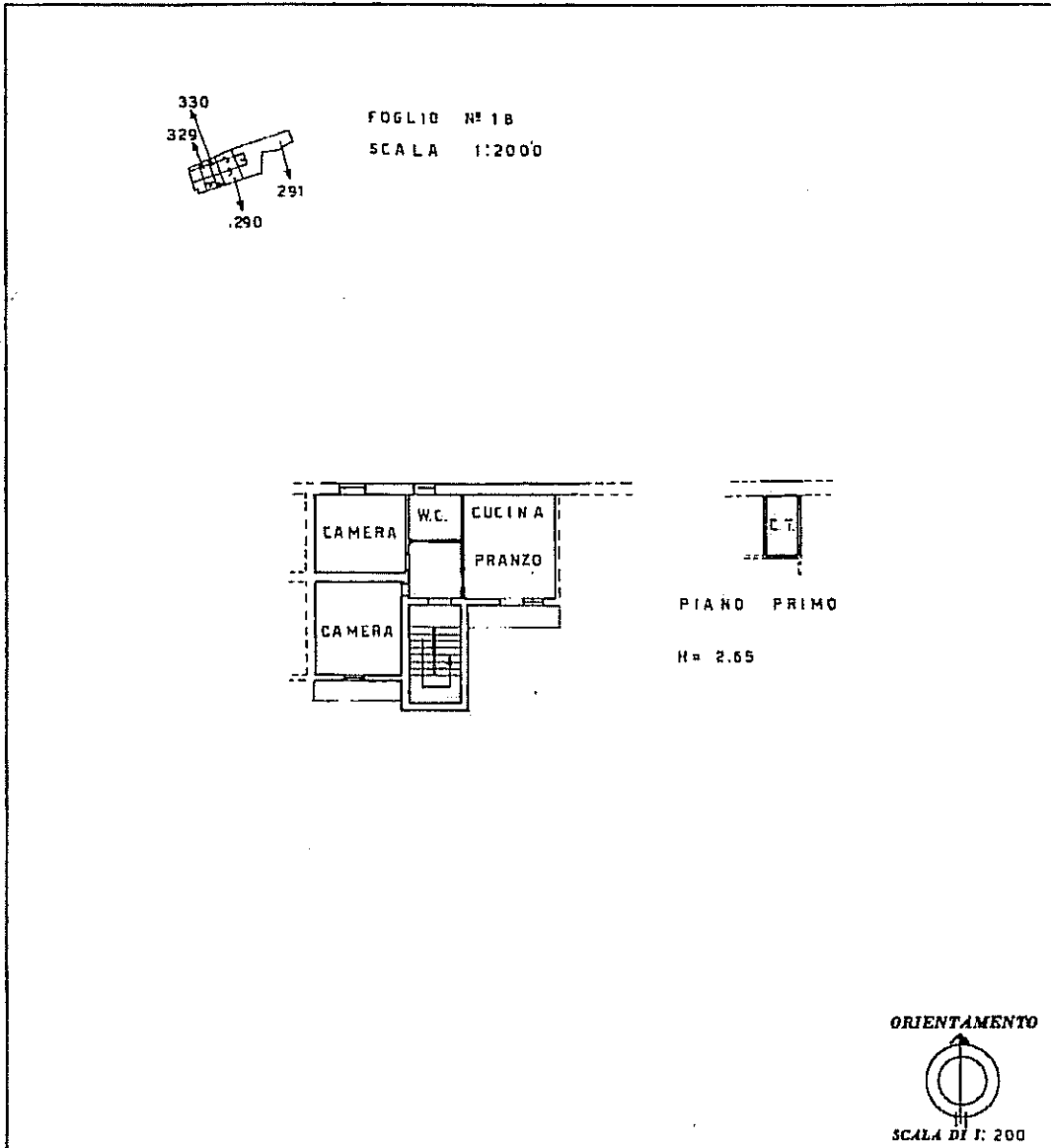

SPAZIO RISERVATO PER LE ANNOTAZIONI D'UFFICIO	
DATA <u>21 giugno 1988</u>	Bust. n. <u>07/A</u>
PROT. N° <u>5174</u>	F. 18 n. <u>330 sub 3</u> REC. aut. <u>2</u>

Compilata dal geon.  
Berlenghini Iginio  
(Firma, nome e cognome del compilatore)

Iscritto all'Albo dei geometri  
della Provincia di Pesaro

DATA 21/6/88

Firma: [Signature]

Ultima planimetria in atti

Catasto dei Fabbricati - Situazione al 21/09/2021 - Comune di CARPEGNA (B816) - < Foglio: 18 - Particella: 290 - Subalterno: 2 >  
LOCALITA' BIVIO CATURCHIO n. 12 piano: 1;