

All. n. 5

Documentazione Fotografica



FOTO N° 1
Lato Est fabbricato di abitazione



FOTO N° 2
Lato Nord fabbricato di abitazione



FOTO N° 3
Lato Ovest fabbricato di abitazione



FOTO N° 4
Lato Sud fabbricato di abitazione



FOTO N° 5
Vano scala al piano Primo



FOTO N° 6
Ingresso piano Primo



FOTO N° 7
Cucina piano Primo



FOTO N° 8
Soggiorno piano Primo



FOTO N° 9
Disimpegno piano Primo



FOTO N° 10
Letto 1 piano Primo



FOTO N° 11
Vano scala al piano Terra



FOTO N° 12
Ingresso piano Terra



FOTO N° 13
Cucina piano Terra

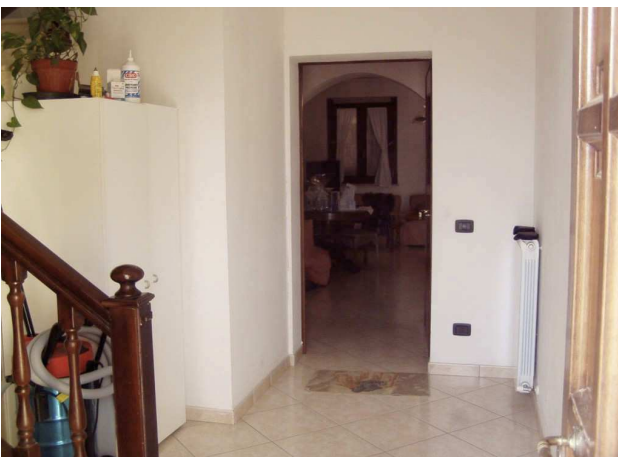

FOTO N° 14
Soggiorno piano Terra



FOTO N° 15
Disimpegno piano Terra



FOTO N° 16
Letto 1 piano Terra



FOTO N° 17
Letto 2 piano Terra



FOTO N° 18
Letto 3 piano Terra



FOTO N° 19
Bagno piano Terra



FOTO N° 20
Wc piano Terra



FOTO N° 21
Letto 2 piano Primo



FOTO N° 22
Letto 3 piano Primo



FOTO N° 23
Bagno piano Primo



FOTO N° 24
Wc piano Primo



FOTO N° 25
Locale 1 piano 1° Sottostrada



FOTO N° 26
Locale 2 piano 1° Sottostrada



FOTO N° 27
Locale 4 piano 1° Sottostrada



FOTO N° 28
Locale 5 piano 1° Sottostrada



FOTO N° 29
Locale 7 piano 1° Sottostrada



FOTO N° 30
Locale 8 piano 1° Sottostrada



FOTO N° 31
Locale 9 piano 1° Sottostrada



FOTO N° 32
Locale 10 piano 1° Sottostrada



FOTO N° 33
Lato Sud del fabbricato Stalla



FOTO N° 34
Lato Est del fabbricato Stalla



FOTO N° 35
Lato Nord del fabbricato Stalla



FOTO N° 36
Lato Ovest del fabbricato Stalla



FOTO N° 37
Stalla 1 piano Terra



FOTO N° 38
Stalla 1 piano Terra



FOTO N° 39
Stalla 2 piano Terra



FOTO N° 40
Stalla 2 piano Terra



FOTO N° 41
Stalla 3 piano Terra



FOTO N° 42
Stalla3 piano Terra

