

**Agenzia del Territorio  
CATASTO FABBRICATI  
Ufficio Provinciale di  
Modena**

Dichiarazione protocollo n. 000054147 del 05/03/2003

Planimetria di u.i.u. in Comune di Mirandola

Via Del Macello

civ.

Identificativi Catastali:

Sezione:

Foglio: 110

Particella: 605

Subalterno:

Compilata da:

Gozzi Loris

Iscritto all'albo:

Ingegneri

Prov. Modena

N. 1065

Scheda n. 1

Scala 1:200

# PIANO TERRA

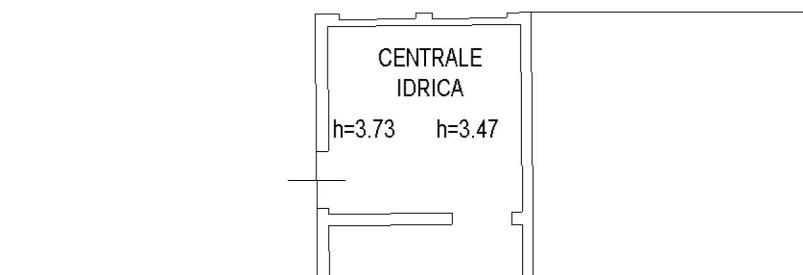

## NORD

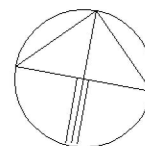

Ultima planimetria in atti



**RICHIESTA DI PERMESSO DI COSTRUIRE PER OPERE DI URBANIZZAZIONE**  
come da Piano Particolareggiato di iniziativa privata B3 Area Ex-Montorsi

GENERAL CONTRACTOR

Responsabile del Progetto, D.L. e Coordinamento	Arch. Franco Rebecchi	<b>RS2 Architetti Studio Associato</b> Franco Rebecchi Architetto Gian Luca Sivavizza Architetto Elsa Simboli Architetto Luca Scarduelli Ingegnere Via Ambasc. Carracci, 15 - 41012 Cepi (MO) Tel. +39 059 656088 e-mail info@rs2architetti.it - www.rs2architetti.it
---	-----------------------	--



DOCUMENTO	OGGETTO	DATA - REVISIONI
14	Stato legittimato	17/10/2019
TAVOLA / ELABORATO		Aggiornamento:
<b>TAV.GEN.02</b>	<b>Planimetria generale LGT</b>	
Nome File: 19030 Variante Opere urbanizzazione	N° prot. int. 19030	Disegnatore Scala 1:500

PROPRIETA':

[Redacted]	[Redacted]
[Redacted]	[Redacted]

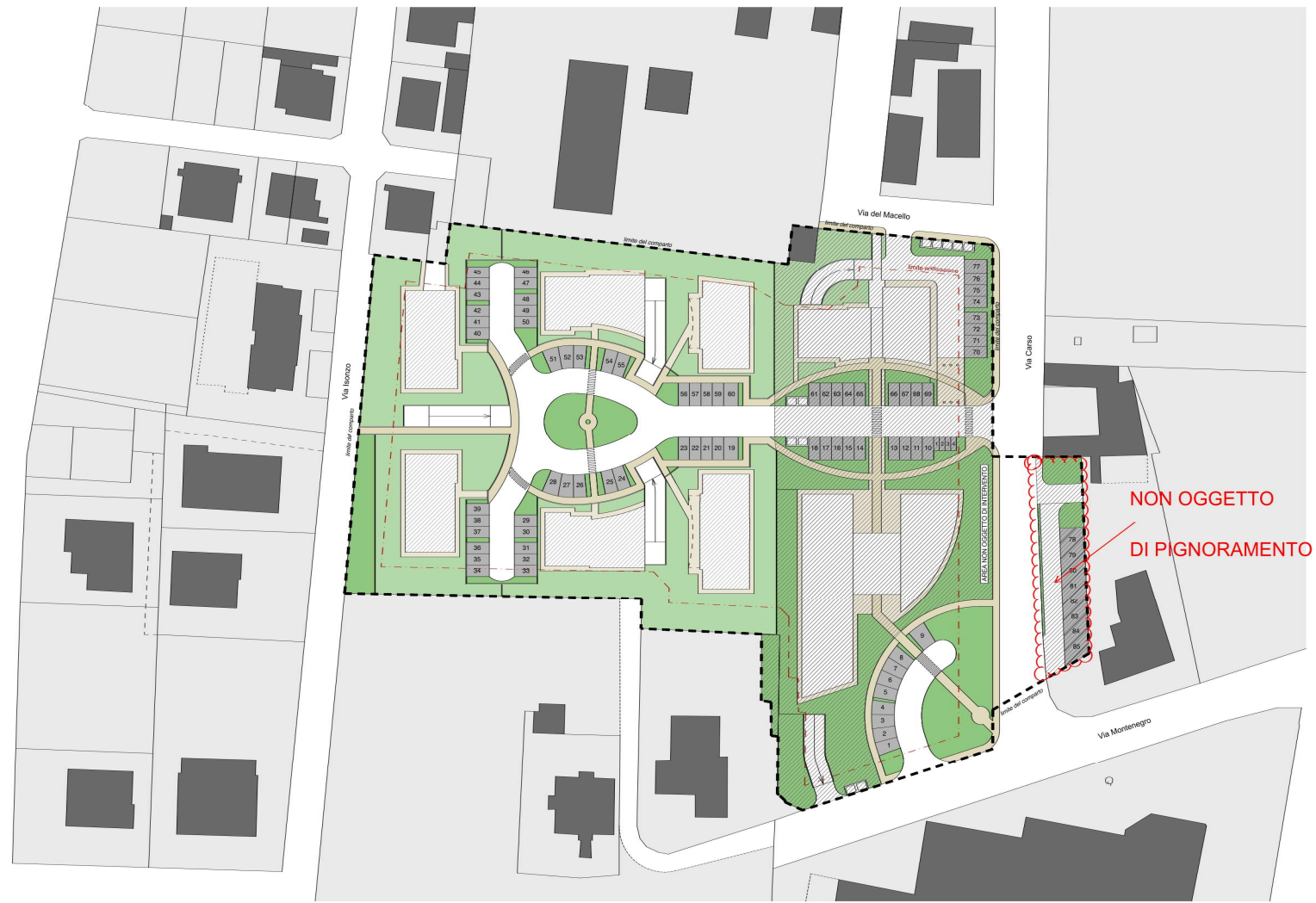

Stato legittimato