



FOTO 1 – prospetto su Via Enna in corrispondenza del civico 17



FOTO 2 – prospetto su Via Enna in corrispondenza del civico 15

LOTTO 1



FOTO 3 – servizio igienico a piano terra

2



FOTO 4 – cucina



FOTO 5 – servizio igienico a piano primo



FOTO 6 – camera

LOTTO 2



FOTO 7 – vista interna



FOTO 8 – vista interna

**Agenzia delle Entrate
CATASTO FABBRICATI
Ufficio Provinciale di
Siracusa**

Dichiarazione protocollo n. SR0009356 del 21/01/2015

Planimetria di u.i.u. in Comune di Rosolini

Via Enna

civ. 16

Identificativi Catastali:

Sezione:

Foglio: 31

Particella: 2115

Subalterno: 2

Compilata da:
Calvo Corrado

Iscritto all'albo:
Ingegneri

Prov. Siracusa

N. 904

Scheda n. 1

Scala 1:200

Piano Terra

H= 2,70 mt

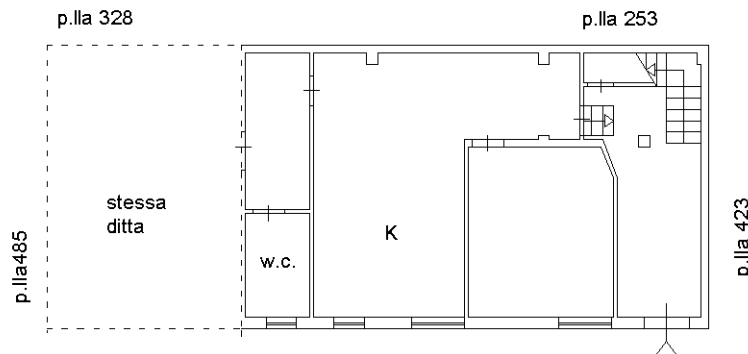

VIA ENNA

Piano Primo

H= 2,70 mt

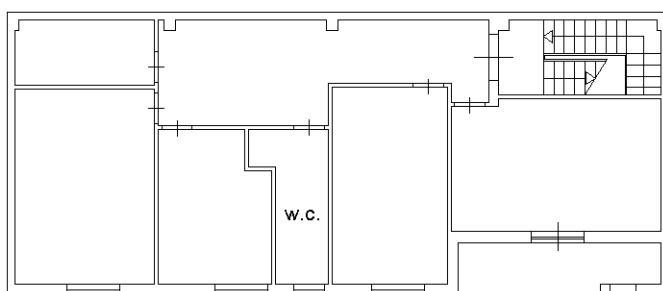

Catasto dei Fabbricati - Situazione al 26/01/2021 - Comune di ROSOLINI (H574) - < Foglio: 31 - Particella: 3449 - Subalterno: 2 >
VIA ENNA n. 17 piano: T-I;

Ultima planimetria in atti

MODULARIO
F. n. 497



MINISTERO DELLE FINANZE

Mod. B (Nuovo Catasto Edilizio Urbano)

DIREZIONE GENERALE DEL CATASTO E DEI SERVIZI TECNICI ERARIALI

Lire
100

NUOVO CATASTO EDILIZIO URBANO

(R. DECRETO LEGGE 15 APRILE 1936, N. 652)

Planimetria dell'immobile situato nel Comune di Rosolini Via Enna 14

Allegata alla dichiarazione presentata all'Ufficio Tecnico Erariale di ER

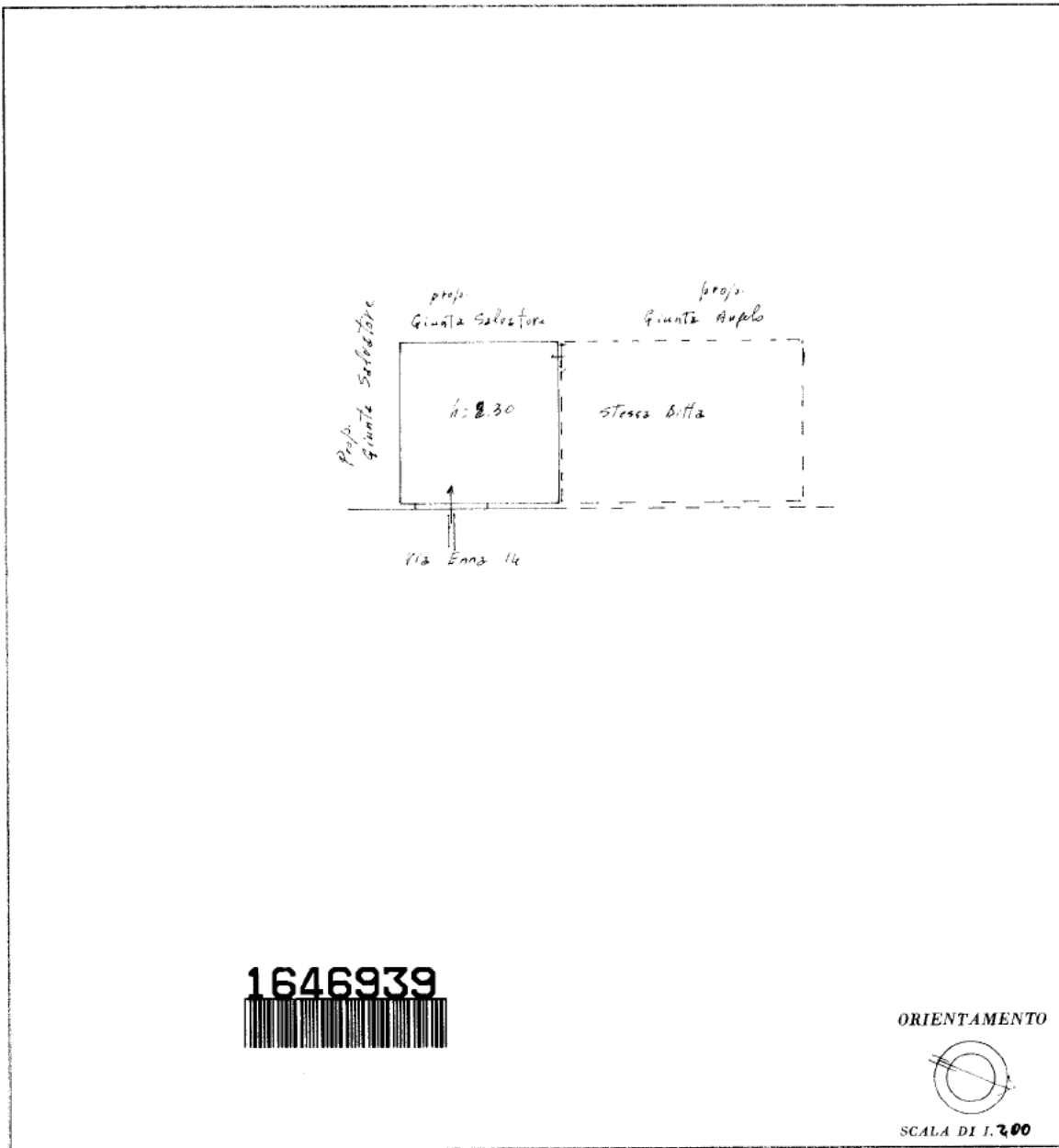

1646939

ORIENTAMENTO

SCALA DI 1:200

SPAZIO RISERVATO PER LE ANNOTAZIONI D'UFFICIO

DATA <u>2/12/86</u>	<u>F. 31</u>
PROT. N° <u>5397</u>	<u>2145</u>

Compilata dal geometra
(Titolo, nome e cognome del tecnico)
 Dell'Al. Salvatore
 Iscritto all'Albo dei geometri
 della Provincia di Siracusa
 DATA 2/12/86
 Firma: geom. Rom. Salvatore

Catasto dei Fabbricati - Situazione al 26/01/2021 - Comune di ROSOLINI (H574) - < Foglio: 31 - Particella: 3449 - Subalterno: 1 >
VIA ENNA n. 15 piano: T;

Ultima planimetria in atti

