

TRIBUNALE DI FROSINONE

SEZ. ESECUZIONI IMMOBILIARI

R.G.E. 107/2021

ALLEGATO N. 9

- PLANIMETRIE CATASTALI LOTTO 2

(Comune di Piglio foglio 12 particella 1445 sub 7)

MODULARIO
F. rig. rend. 497



MINISTERO DELLE FINANZE
DIPARTIMENTO DEL TERRITORIO
CATASTO EDILIZIO URBANO (RDL 13-4-1939, n. 652)

MOD. BN (CEU)

LIRE
200

Planimetria di u.i.u. in Comune di PIGLIO via ROMAGNANO civ.

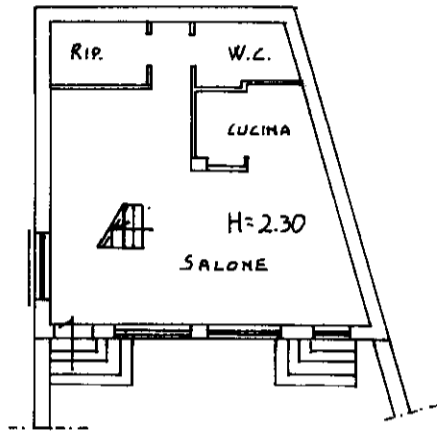

PIANO TERRA

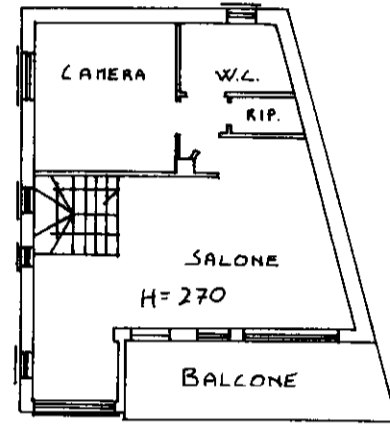

PIANO PRIMO

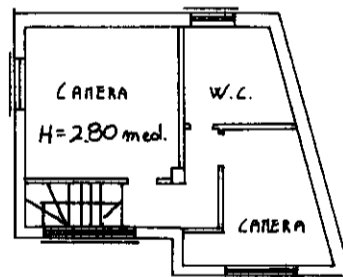
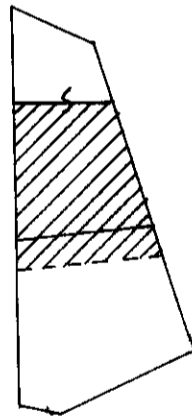

PIANO SECONDO

ORIENTAMENTO

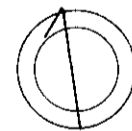

SCALA DI 1:200

Roma - Istituto Poligrafico e Zecca dello Stato - P.V.

Dichiarazione di N.C.
Denuncia di variazione

Identificativi catastali
F. 12
n. 1445 sub. 7

Compilata dal GEOM. GIOVANNI LOLLI
(Titolo, cognome e nome)

Iscritto all'albo de GEOMETRI
della provincia di FROSINONE n. 957
data 11-04-98 Firma [Signature]

RISERVATO ALL'UFFICIO