

**Agenzia delle Entrate  
CATASTO FABBRICATI  
Ufficio Provinciale di  
Siena**

Dichiarazione protocollo n. SI0011335 del 25/03/2021

Comune di Siena

Via Paolo Frajese

civ. SNC

Identificativi Catastali:

Sezione:

Foglio: 65

Particella: 646

Subalterno: 409

Compilata da:  
Mafferi Claudio

Iscritto all'albo:  
Ingegneri

Prov. Siena

N. 22/B

Planimetria

Scheda n. 1

Scala 1:200

PIANO TERRENO

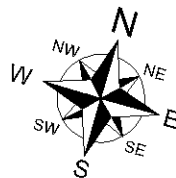
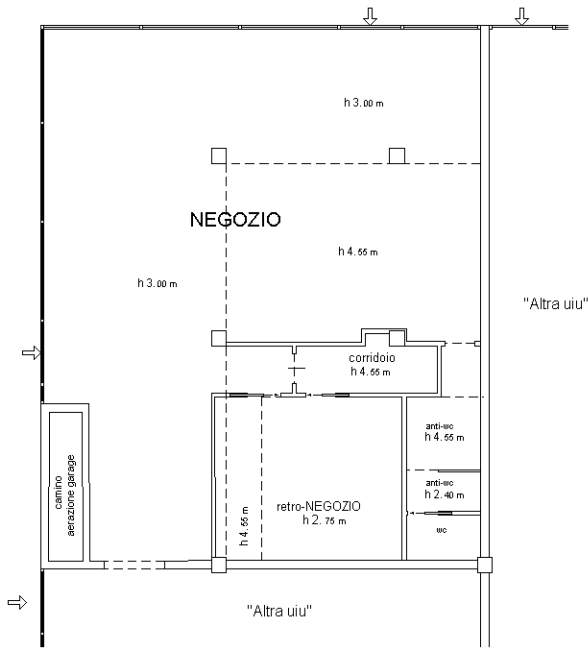

Ultima planimetria in atti

Catasto dei Fabbricati - Situazione al 17/03/2023 - Comune di SIENA (I726) - < Foglio 65 - Particella 646 - Subalterno 409 >  
Firmato DA TRUSCO GIOVANNI ARCHITETTO S.p.A. NG CA 3 Serial#: 481ba39a8626697b92b1c9d831e6350f



**Agenzia delle Entrate  
CATASTO FABBRICATI  
Ufficio Provinciale di  
Siena**

Dichiarazione protocollo n. **SI0048274** del **20/09/2017**

Planimetria di u.i.u. in Comune di Siena

Via Paolo Frajese

civ. SNC

Identificativi Catastali:

Sezione:  
Foglio: 65  
Particella: 646  
Subalterno: 410

Compilata da:  
Mafferi Claudio

Iscritto all'albo:  
Ingegneri

Prov. Siena

N. 22/B

Scheda n. 1      Scala 1: 200

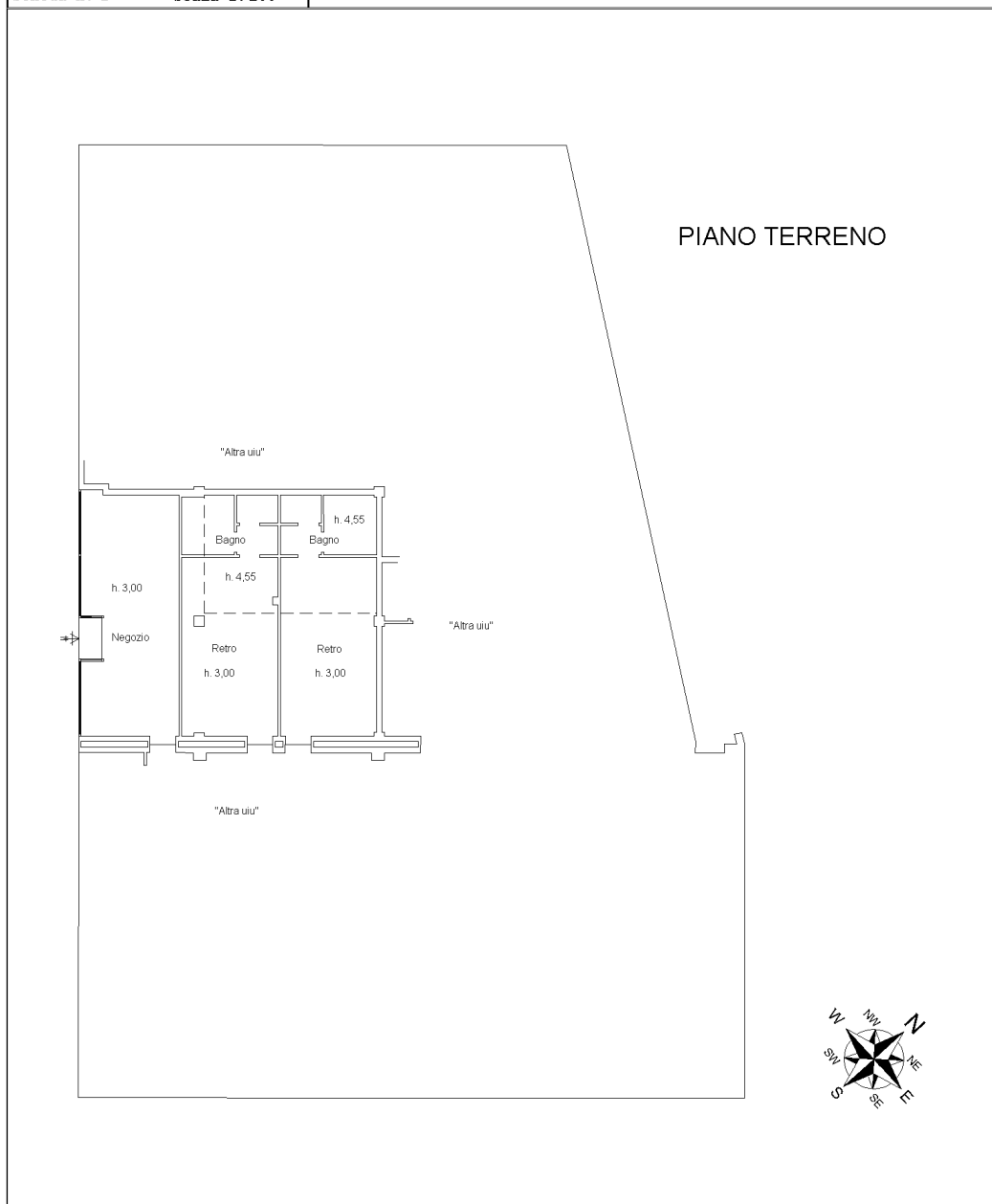

**Agenzia delle Entrate  
CATASTO FABBRICATI  
Ufficio Provinciale di  
Siena**

Dichiarazione protocollo n. <b>SI0048275</b> del <b>20/09/2017</b>	
Planimetria di u.i.u. in Comune di Siena	
Via Paolo Frajese civ. 75	
Identificativi Catastali:	Compilata da: Mafferi Claudio
Sezione:	Iscritto all'albo: Ingegneri
Foglio: 65	Prov. Siena
Particella: 646	N. 22/B
Subalterno: 411	

Scheda n. 1      Scala 1:200

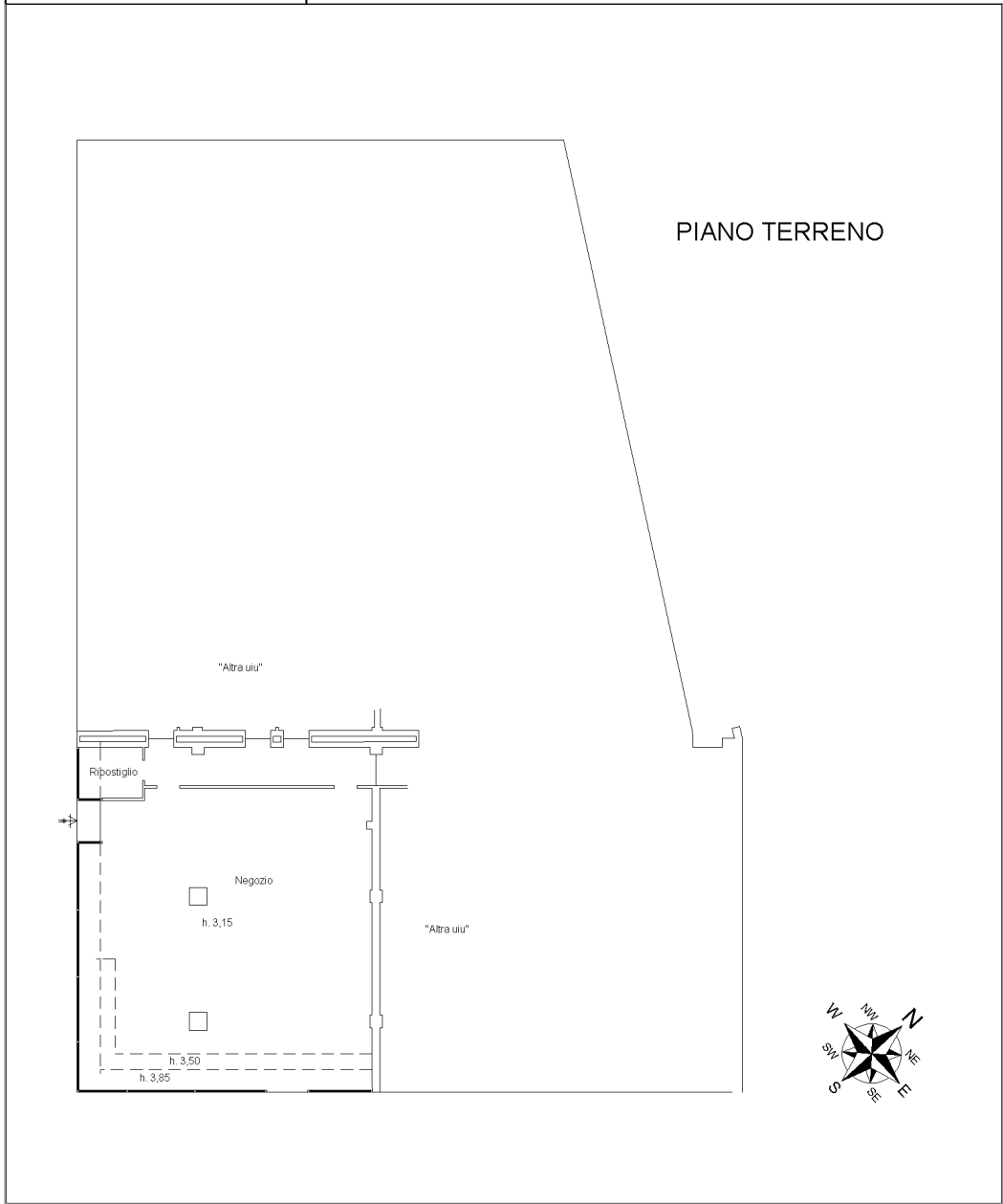

inatti 01

Catasto dei Fabbricati - Situazione al 17/03/2023 - Comune di SIENA (I726) - < Foglio 65 - Particella 646 - Subalterno 411 >  
MIRIAMO.DA3@RSCGNN75A111726G ID: ARUBAPEC S.P.A. ING CA 9 Serial#: 481ba9a862e697b92b1c9d31e1b350f

**Agenzia delle Entrate  
CATASTO FABBRICATI  
Ufficio Provinciale di  
Siena**

Dichiarazione protocollo n. <b>SI0048276</b> del <b>20/09/2017</b>	
Planimetria di u.i.u. in Comune di Siena	
Via Paolo Frajese civ. 77	
Identificativi Catastali:	Compilata da:
Sezione:	Mafferi Claudio
Foglio: 65	Iscritto all'albo:
Particella: 646	Ingegneri
Subalterno: 467	Prov. Siena N. 22/B

Scheda n. 1      Scala 1:200

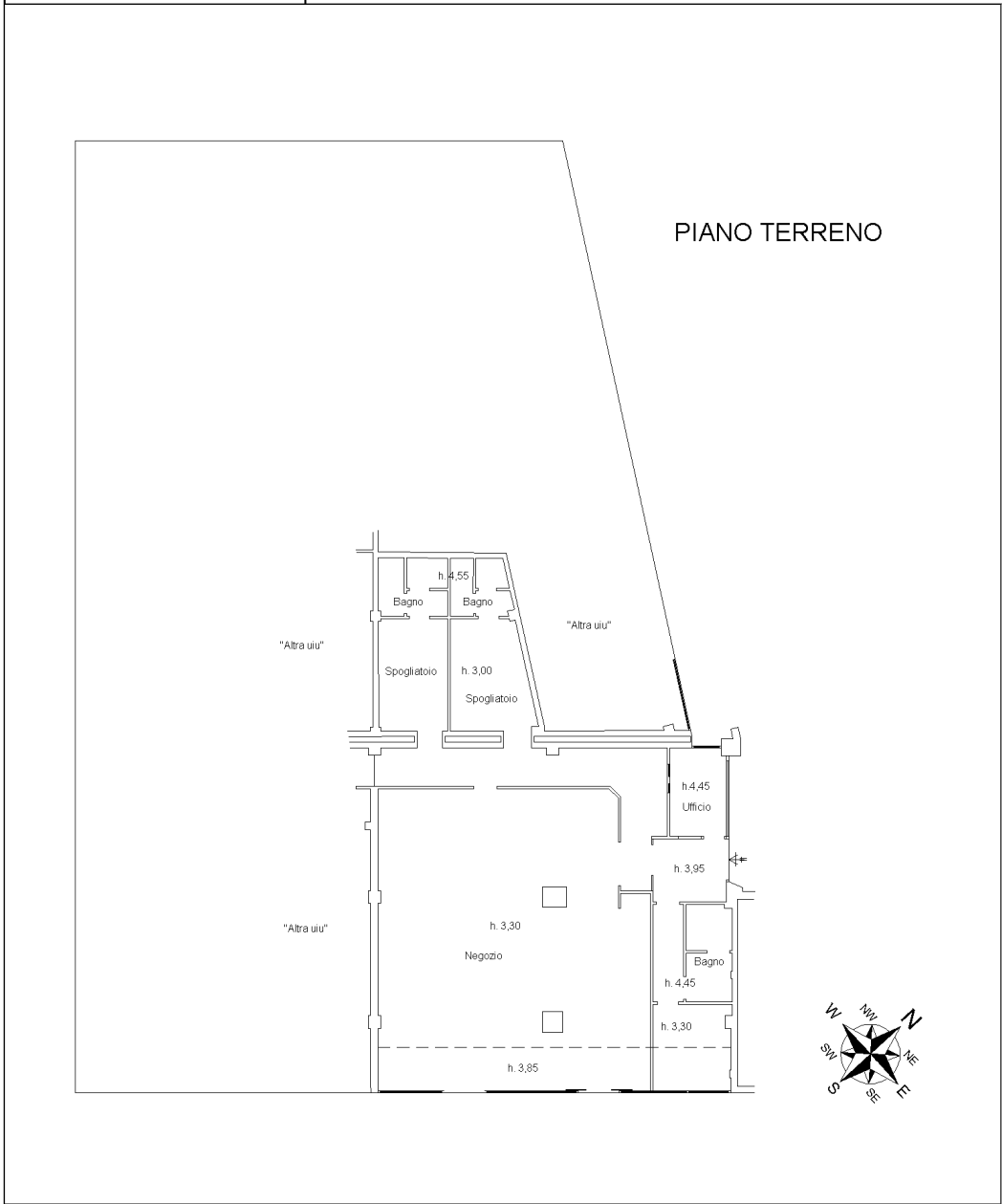

# Agenzia del Territorio CATASTO FABBRICATI Ufficio Provinciale di Siena

Dichiarazione protocollo n. S10061985 del 15/07/2010

Planimetria di u.i.u. in Comune di Siena

Localita' Colonna San Marco

civ.

Identificativi Catastali:

Sezione:  
Foglio: 65  
Particella: 646  
Subalterno: 409

Compilata da:  
Guerrini Andrea

Iscritto all'albo:  
Periti Edili

Prov. Siena

N. 822

Scheda n. 1

Scala 1:200

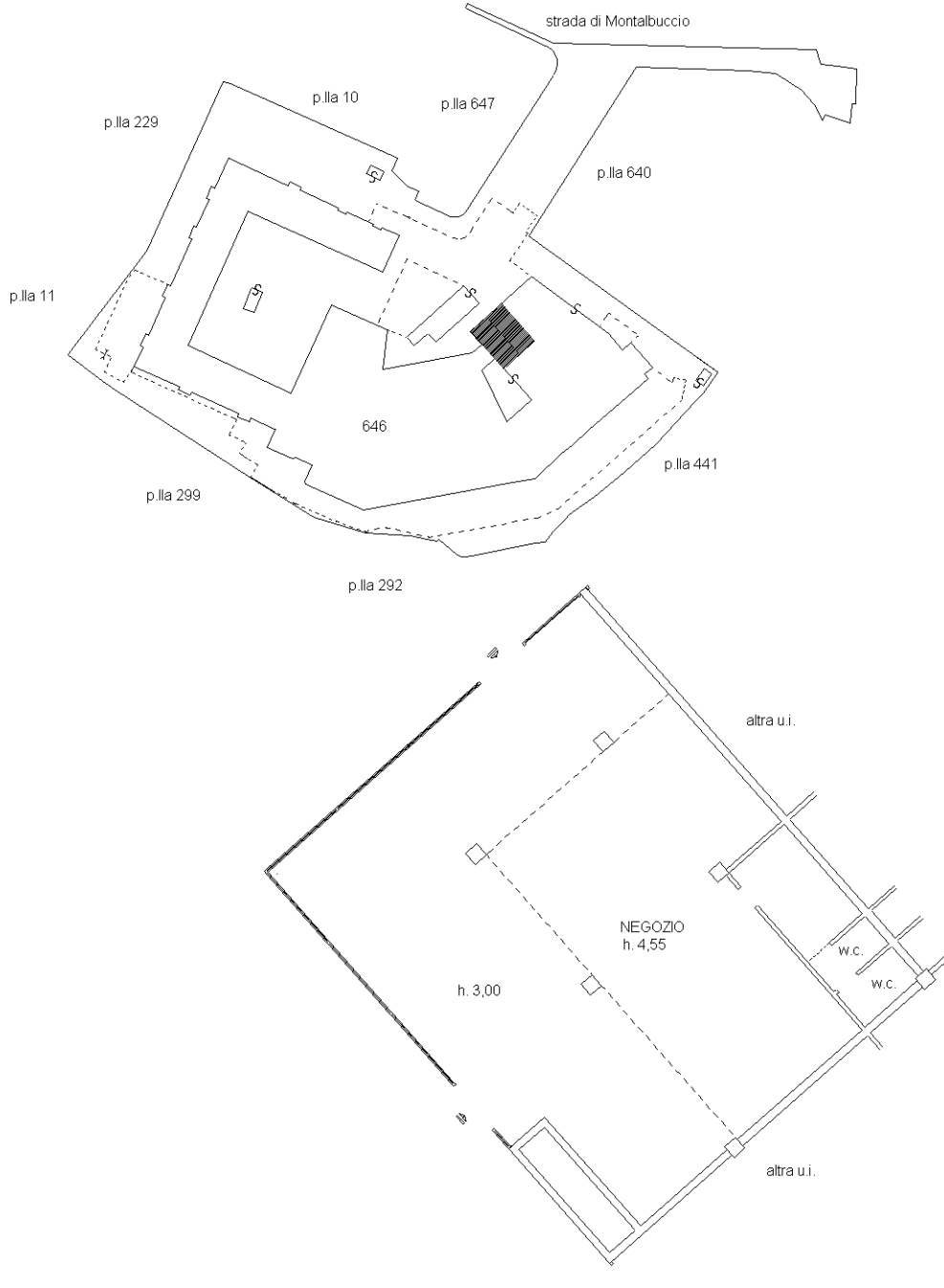

## Piano Terra

Planimetria non attuale

Catasto dei Fabbricati - Situazione al 02/02/2024 - Comune di SIENA (I726) - < Foglio 65 - Particella 646 - Subalterno 409 >  
Firmato **D:\TRUPO\COGNINI\A11I726G** con **5281CARHRA\FEC S.P.A. NG CA 3** Serial#: 481ba39a862e697b92b1c9d831e8350f



**Agenzia del Territorio  
CATASTO FABBRICATI  
Ufficio Provinciale di  
Siena**

Dichiarazione protocollo n. SI0061318 del 14/07/2010

Planimetria di u.i.u. in Comune di Siena

Localita' Colonna San Marco

civ.

Identificativi Catastali:

Sezione:

Foglio: 65

Particella: 646

Subalterno: 410

Compilata da:  
Guerrini Andrea

Iscritto all'albo:  
Periti Edili

Prov. Siena

N. 822

Scheda n. 1

Scala 1:200

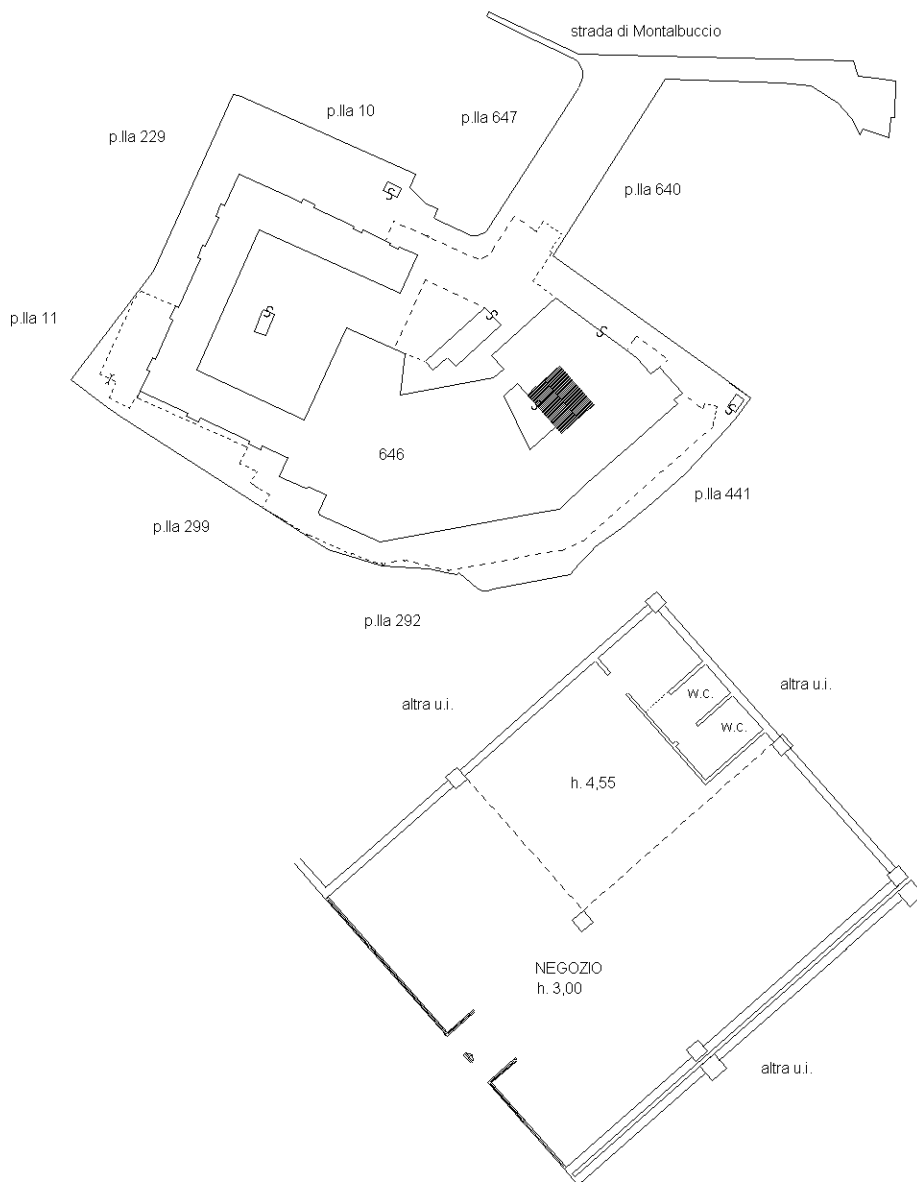

**Piano Terra**

Planimetria non attuale



**Agenzia del Territorio  
CATASTO FABBRICATI  
Ufficio Provinciale di  
Siena**

Dichiarazione protocollo n. SI0061324 del 14/07/2010

Planimetria di u.i.u. in Comune di Siena

Localita' Colonna San Marco

civ.

Identificativi Catastali:

Sezione:  
Foglio: 65  
Particella: 646  
Subalterno: 411

Compilata da:  
Guerrini Andrea

Iscritto all'albo:  
Periti Edili

Prov. Siena

N. 822

Scheda n. 1

Scala 1:200

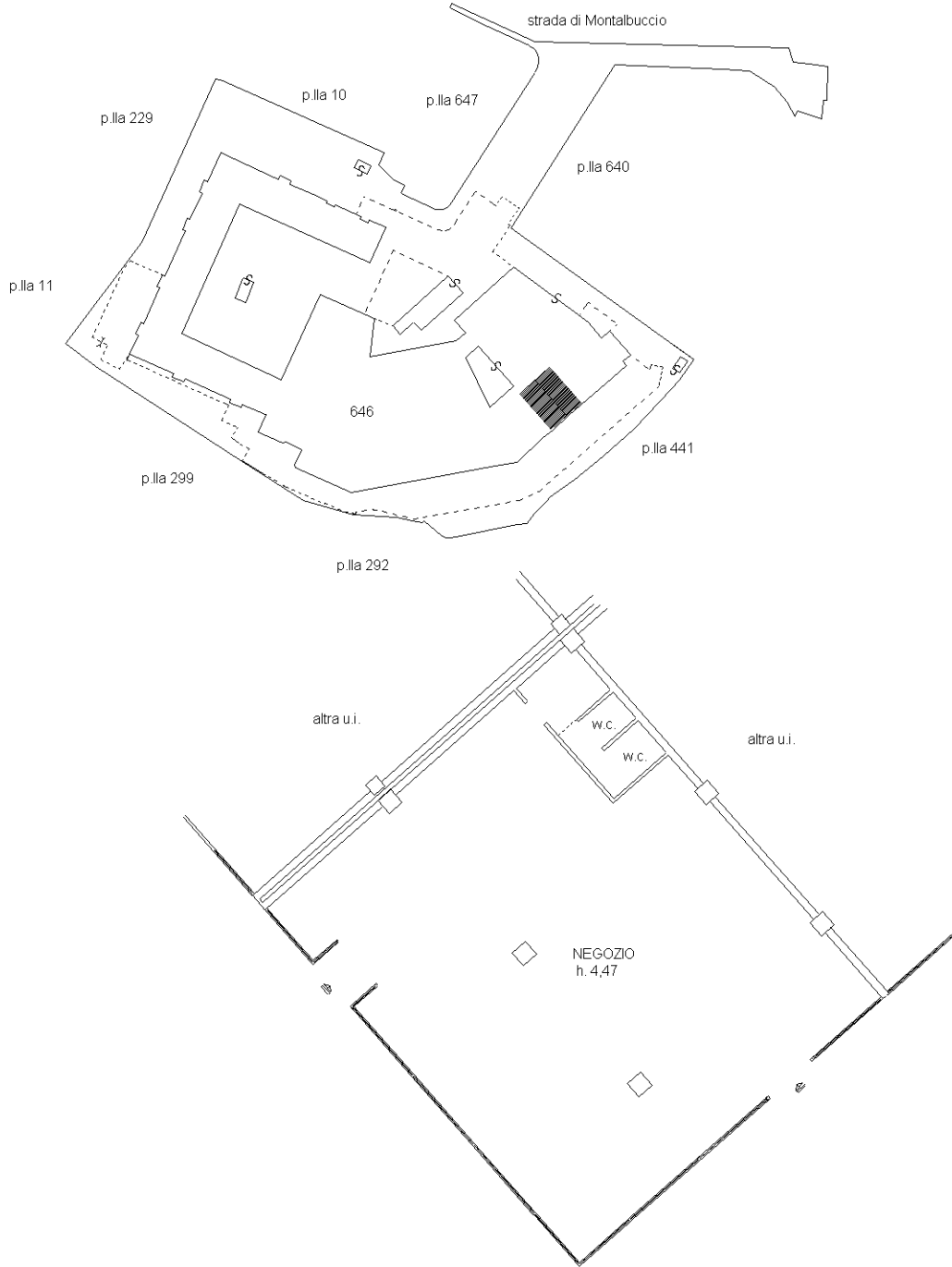

**Piano Terra**

Planimetria non attuale



**Agenzia del Territorio  
CATASTO FABBRICATI  
Ufficio Provinciale di  
Siena**

Dichiarazione protocollo n. SI0061984 del 15/07/2010

Planimetria di u.i.u. in Comune di Siena

Localita' Colonna San Marco

civ.

Identificativi Catastali:

Sezione:  
Foglio: 65  
Particella: 646  
Subalterno: 412

Compilata da:  
Guerrini Andrea  
Iscritto all'albo:  
Periti Edili

Prov. Siena

N. 822

Scheda n. 1

Scala 1:200

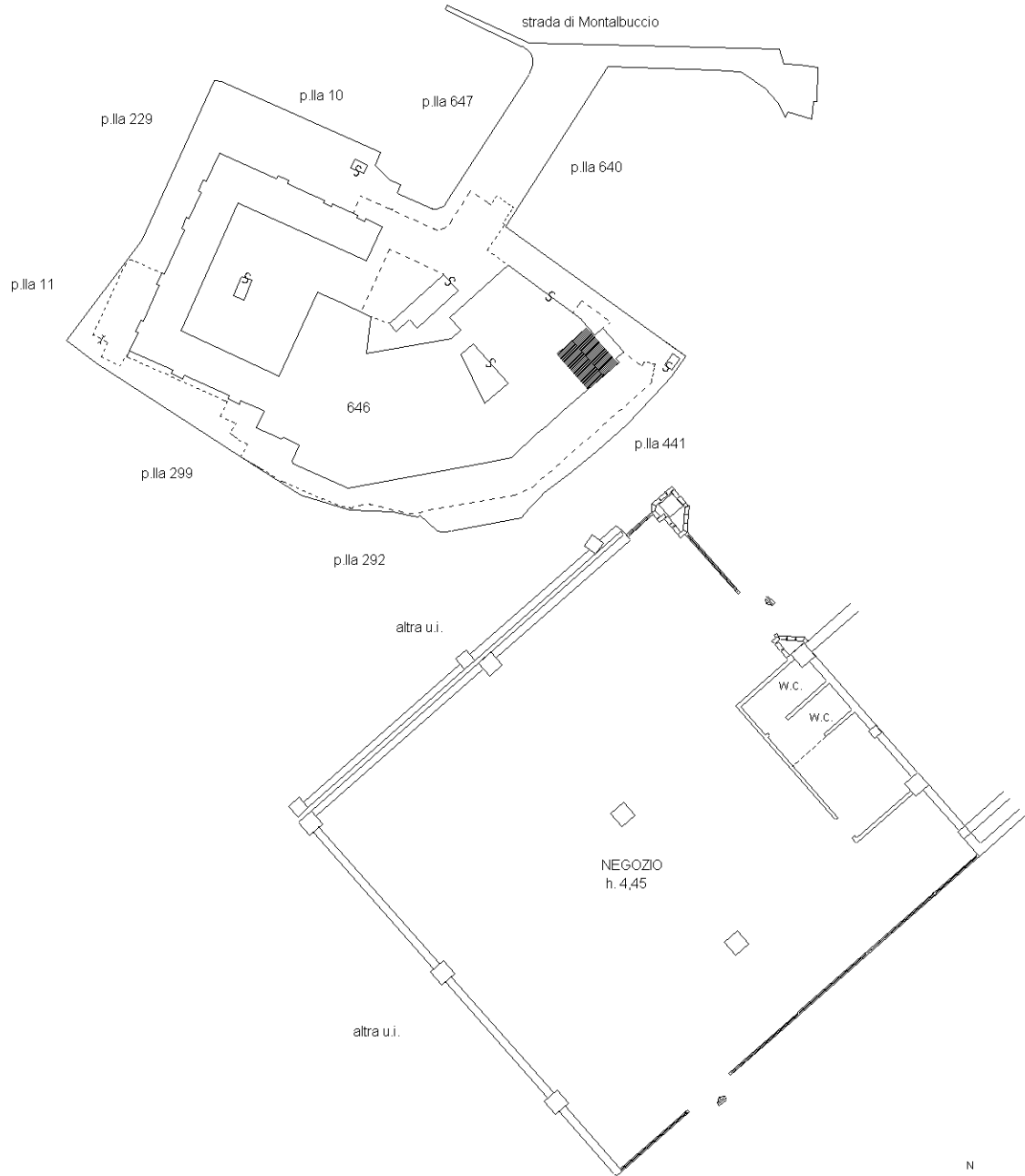

**Piano Terra**

Ultima planimetria in atti





**Agenzia del Territorio  
CATASTO FABBRICATI  
Ufficio Provinciale di  
Siena**

Dichiarazione protocollo n. SI0061986 del 15/07/2010

Planimetria di u.i.u. in Comune di Siena

Localita' Colonna San Marco

civ.

Identificativi Catastali:

Sezione:  
Foglio: 65  
Particella: 646  
Subalterno: 413

Compilata da:  
Guerrini Andrea

Iscritto all'albo:  
Periti Edili

Prov. Siena

N. 822

Scheda n. 1

Scala 1:200

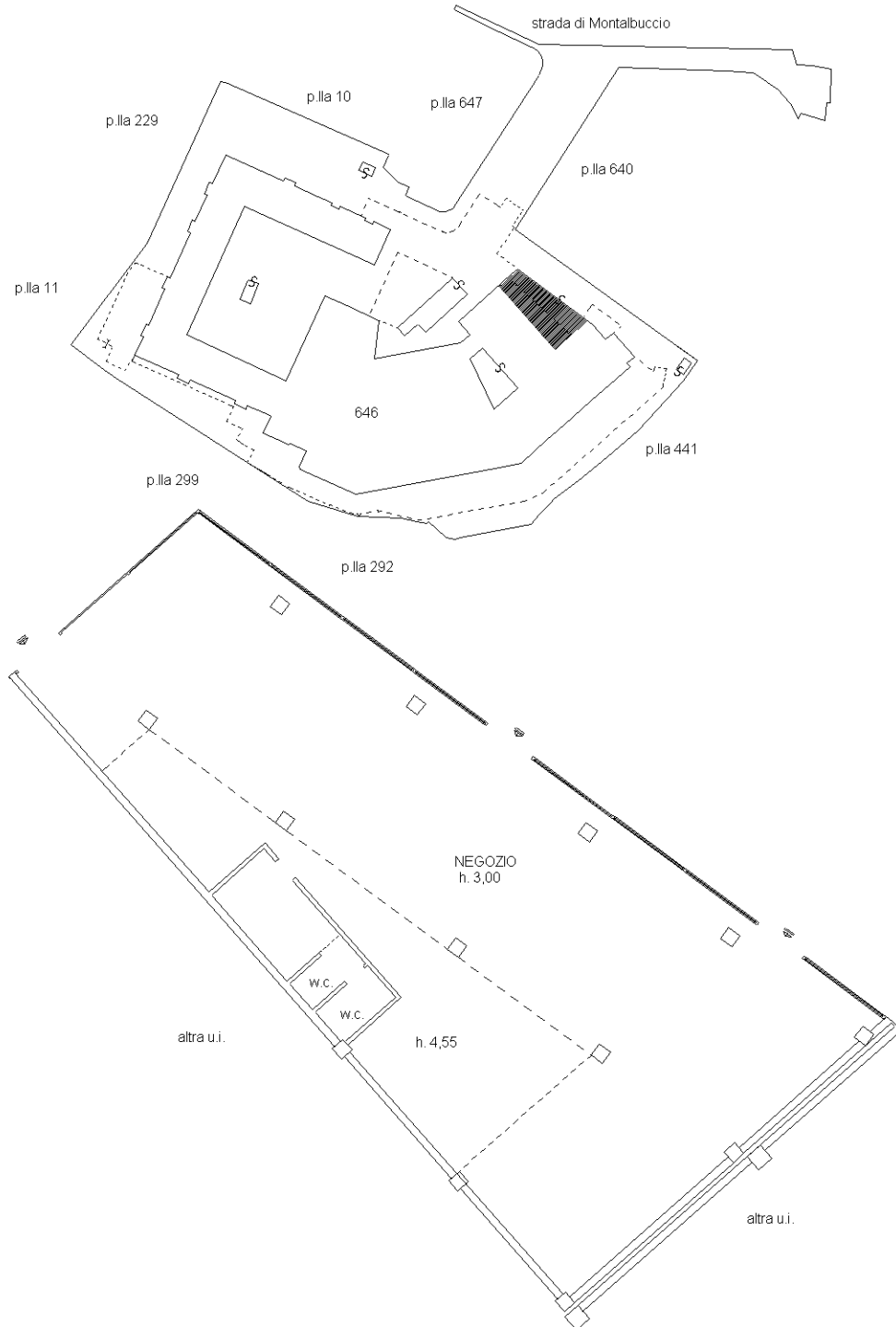

Ultima planimetria in atti

# Piano Terra

**Agenzia del Territorio  
CATASTO FABBRICATI  
Ufficio Provinciale di  
Siena**

Dichiarazione protocollo n. SI0061314 del 14/07/2010

Planimetria di u.i.u. in Comune di Siena

Localita' Colonna San Marco

civ.

Identificativi Catastali:

Sezione:  
Foglio: 65  
Particella: 646  
Subalterno: 367

Compilata da:  
Guerrini Andrea  
Iscritto all'albo:  
Periti Edili

Prov. Siena

N. 822

Scheda n. 1      Scala 1:200

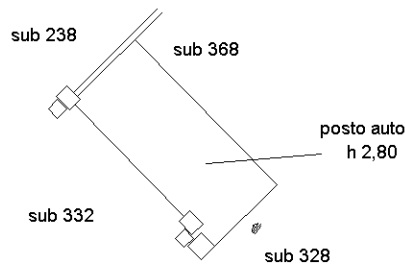
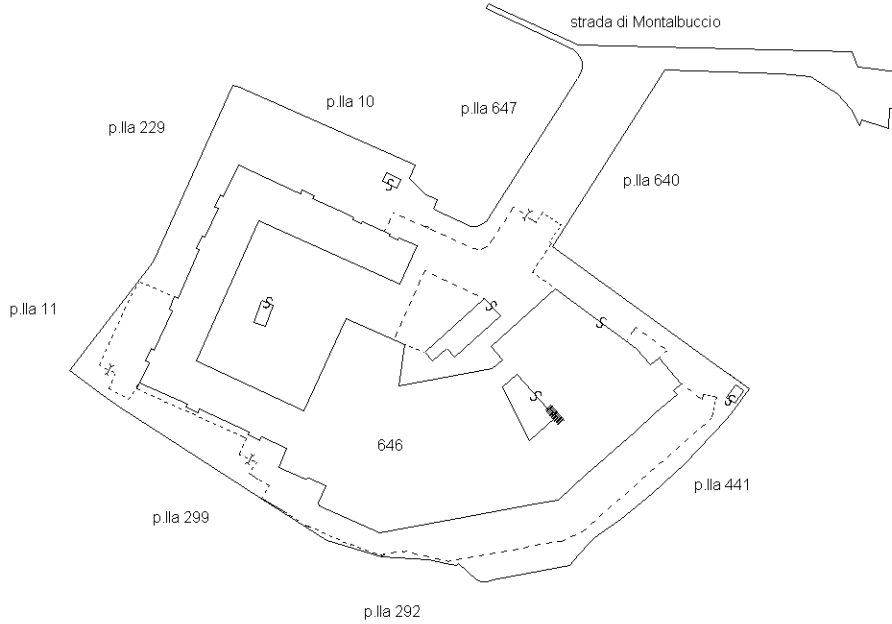

**Piano S1**



Ultima planimetria in atti



**Agenzia del Territorio  
CATASTO FABBRICATI  
Ufficio Provinciale di  
Siena**

Dichiarazione protocollo n. SI0061314 del 14/07/2010

Planimetria di u.i.u. in Comune di Siena

Localita' Colonna San Marco

civ.

Identificativi Catastali:

Sezione:  
Foglio: 65  
Particella: 646  
Subalterno: 368

Compilata da:  
Guerrini Andrea  
Iscritto all'albo:  
Periti Edili

Prov. Siena

N. 822

Scheda n. 1

Scala 1:200

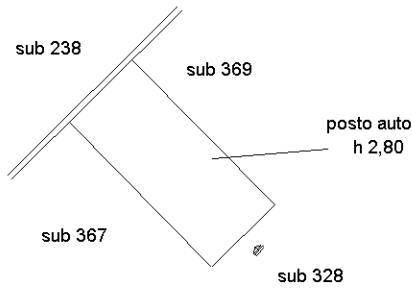
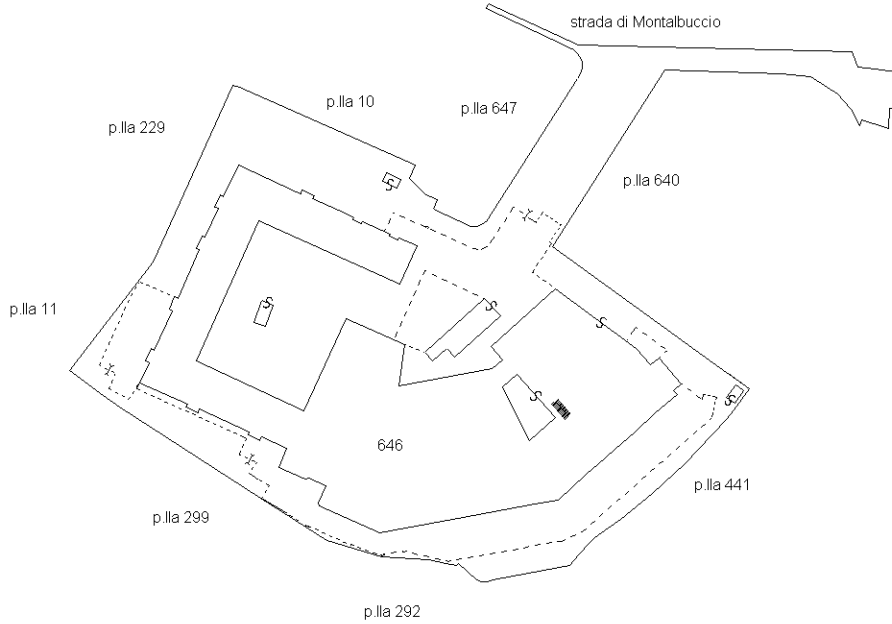

**Piano S1**



Ultima planimetria in atti



**Agenzia del Territorio  
CATASTO FABBRICATI  
Ufficio Provinciale di  
Siena**

Dichiarazione protocollo n. SI0061314 del 14/07/2010

Planimetria di u.i.u. in Comune di Siena

Localita' Colonna San Marco

civ.

Identificativi Catastali:

Sezione:  
Foglio: 65  
Particella: 646  
Subalterno: 369

Compilata da:  
Guerrini Andrea  
Iscritto all'albo:  
Periti Edili

Prov. Siena

N. 822

Scheda n. 1

Scala 1:200

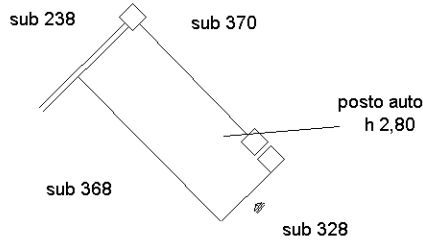
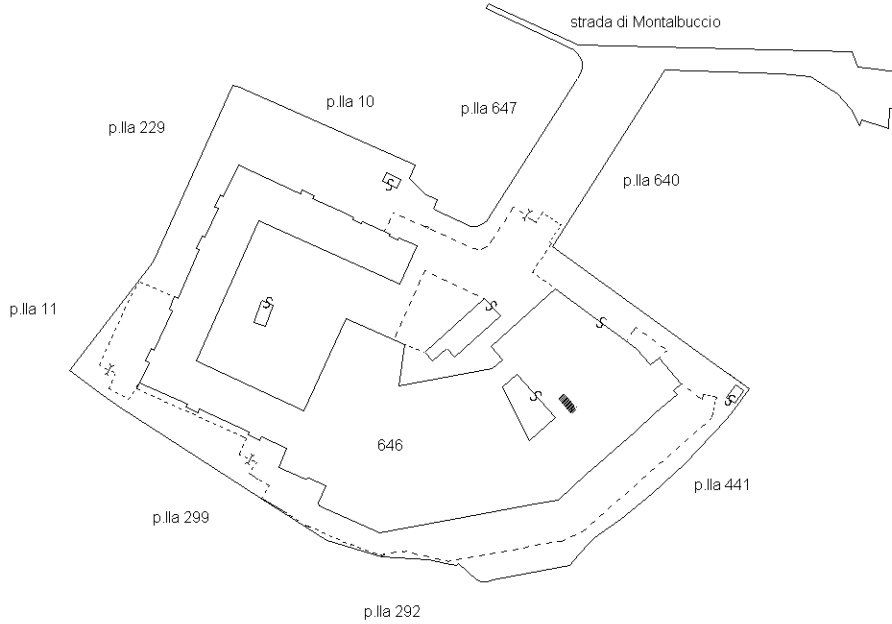

**Piano S1**



Ultima planimetria in atti



**Agenzia del Territorio  
CATASTO FABBRICATI  
Ufficio Provinciale di  
Siena**

Dichiarazione protocollo n. S10061314 del 14/07/2010

Planimetria di u.i.u. in Comune di Siena

Localita' Colonna San Marco

civ.

Identificativi Catastali:

Sezione:  
Foglio: 65  
Particella: 646  
Subalterno: 370

Compilata da:  
Guerrini Andrea  
Iscritto all'albo:  
Periti Edili

Prov. Siena

N. 822

Scheda n. 1

Scala 1:200

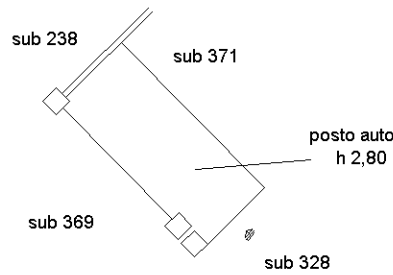
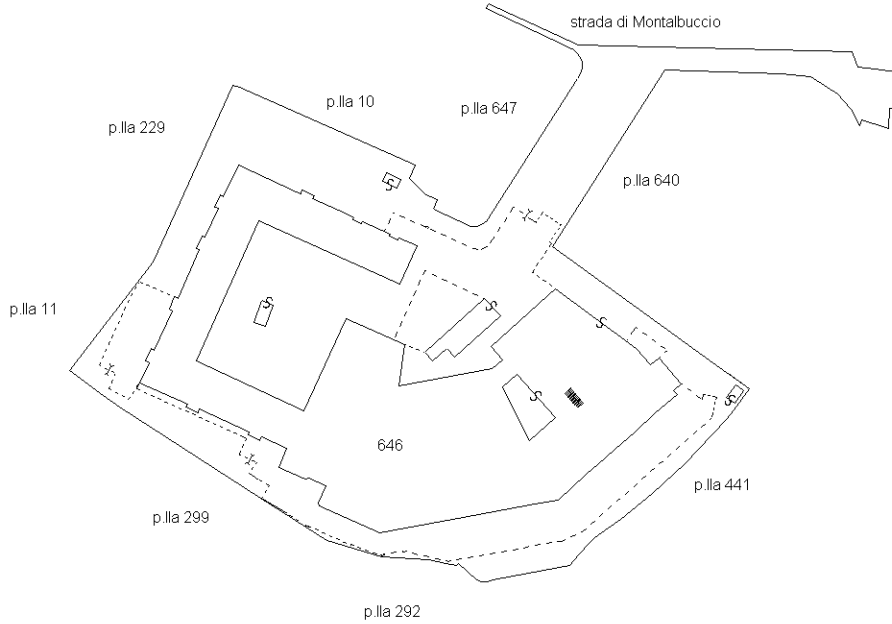

**Piano S1**



Ultima planimetria in atti

Catasto dei Fabbricati - Situazione al 17/03/2023 - Comune di SIENA (I726) - < Foglio 65 - Particella 646 - Subalterno 370 >  
Firmato **DISTRUTTORE GIANNI TIBBANI** - NG CA 3 Serial#: 481ba39a862e697b92b1c9d831e3350f



**Agenzia del Territorio  
CATASTO FABBRICATI  
Ufficio Provinciale di  
Siena**

Dichiarazione protocollo n. SI0061314 del 14/07/2010

Planimetria di u.i.u. in Comune di Siena

Localita' Colonna San Marco

civ.

Identificativi Catastali:

Sezione:  
Foglio: 65  
Particella: 646  
Subalterno: 371

Compilata da:  
Guerrini Andrea  
Iscritto all'albo:  
Periti Edili

Prov. Siena

N. 822

Scheda n. 1

Scala 1:200

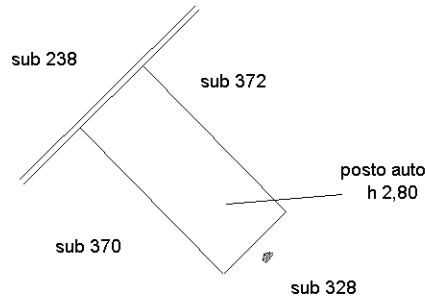
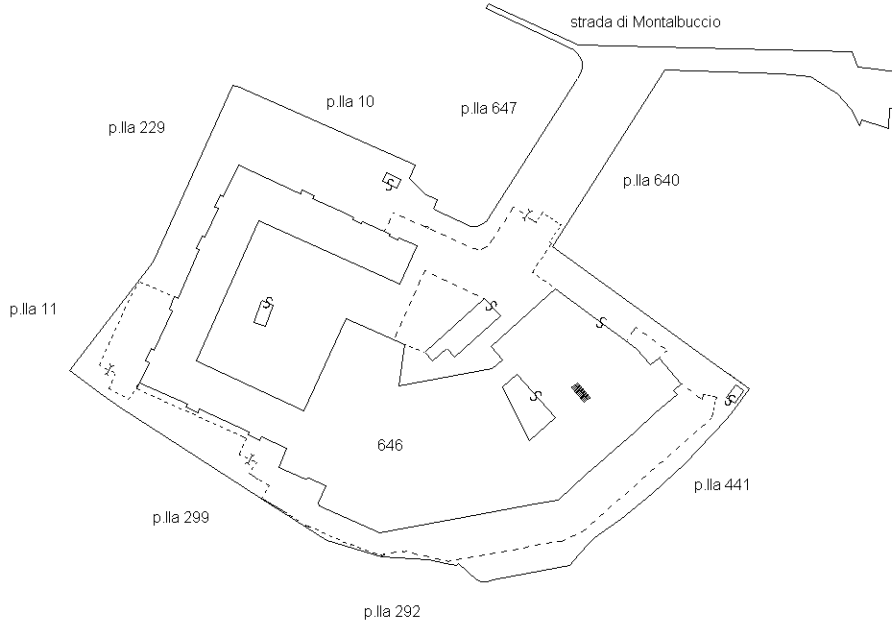

**Piano S1**



Ultima planimetria in atti



**Agenzia del Territorio  
CATASTO FABBRICATI  
Ufficio Provinciale di  
Siena**

Dichiarazione protocollo n. SI0061314 del 14/07/2010

Planimetria di u.i.u. in Comune di Siena

Localita' Colonna San Marco

civ.

Identificativi Catastali:

Sezione:  
Foglio: 65  
Particella: 646  
Subalterno: 372

Compilata da:  
Guerrini Andrea  
Iscritto all'albo:  
Periti Edili

Prov. Siena

N. 822

Scheda n. 1

Scala 1:200

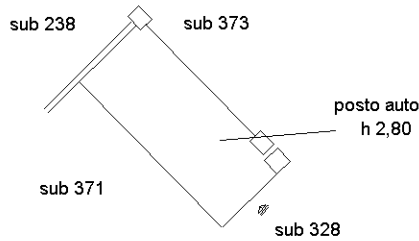
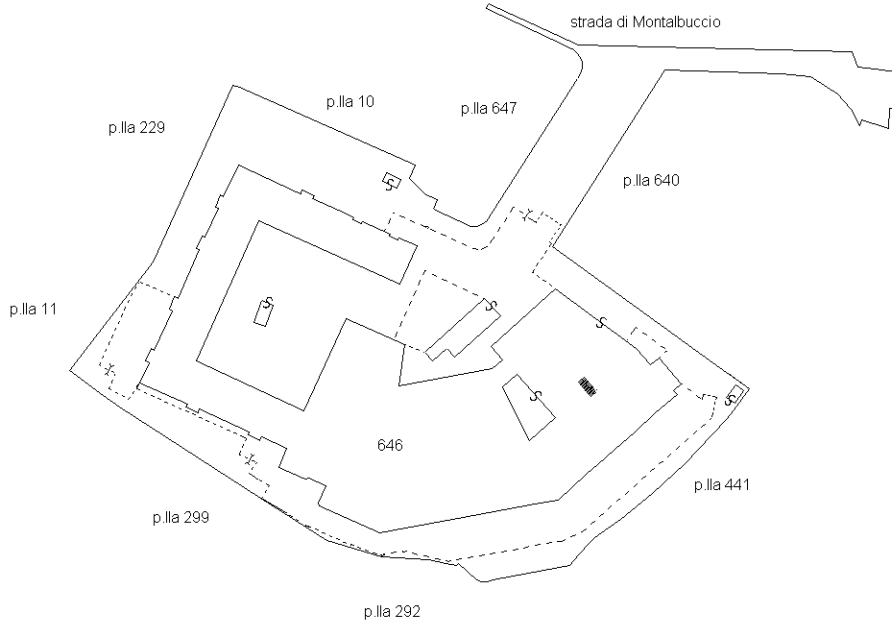

**Piano S1**



Ultima planimetria in atti



**Agenzia del Territorio  
CATASTO FABBRICATI  
Ufficio Provinciale di  
Siena**

Dichiarazione protocollo n. SI0061314 del 14/07/2010

Planimetria di u.i.u. in Comune di Siena

Localita' Colonna San Marco

civ.

Identificativi Catastali:

Sezione:

Foglio: 65

Particella: 646

Subalterno: 373

Compilata da:  
Guerrini Andrea

Iscritto all'albo:  
Periti Edili

Prov. Siena

N. 822

Scheda n. 1

Scala 1:200

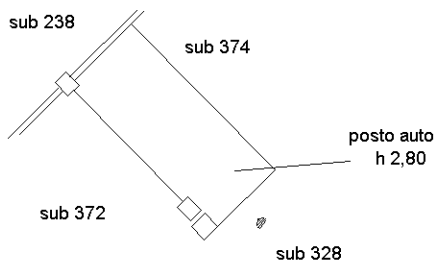
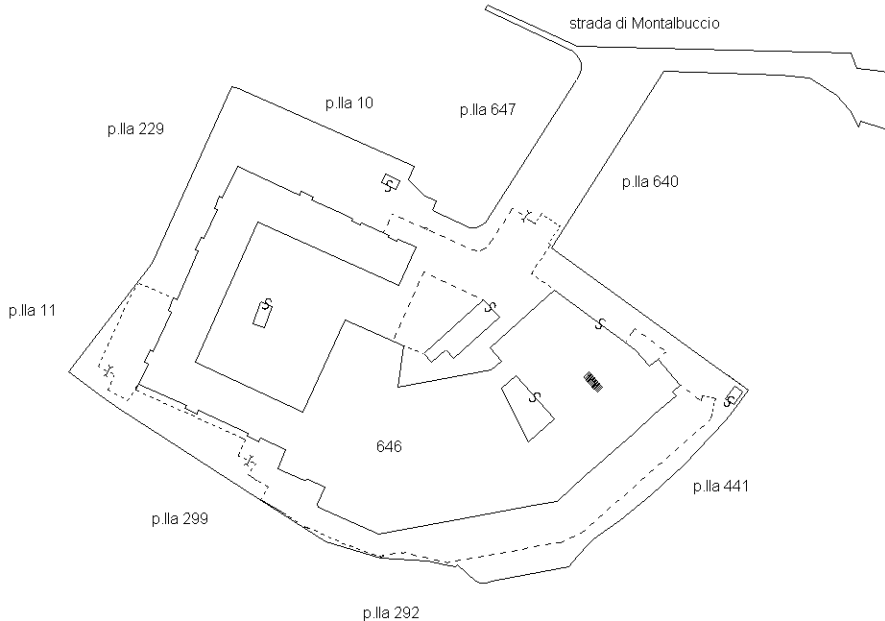

**Piano S1**



Ultima planimetria in atti



**Agenzia del Territorio  
CATASTO FABBRICATI  
Ufficio Provinciale di  
Siena**

Dichiarazione protocollo n. SI0061314 del 14/07/2010

Planimetria di u.i.u. in Comune di Siena

Localita' Colonna San Marco

civ.

Identificativi Catastali:

Sezione:  
Foglio: 65  
Particella: 646  
Subalterno: 374

Compilata da:  
Guerrini Andrea  
Iscritto all'albo:  
Periti Edili

Prov. Siena

N. 822

Scheda n. 1

Scala 1:200

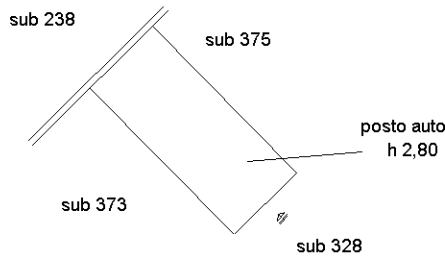
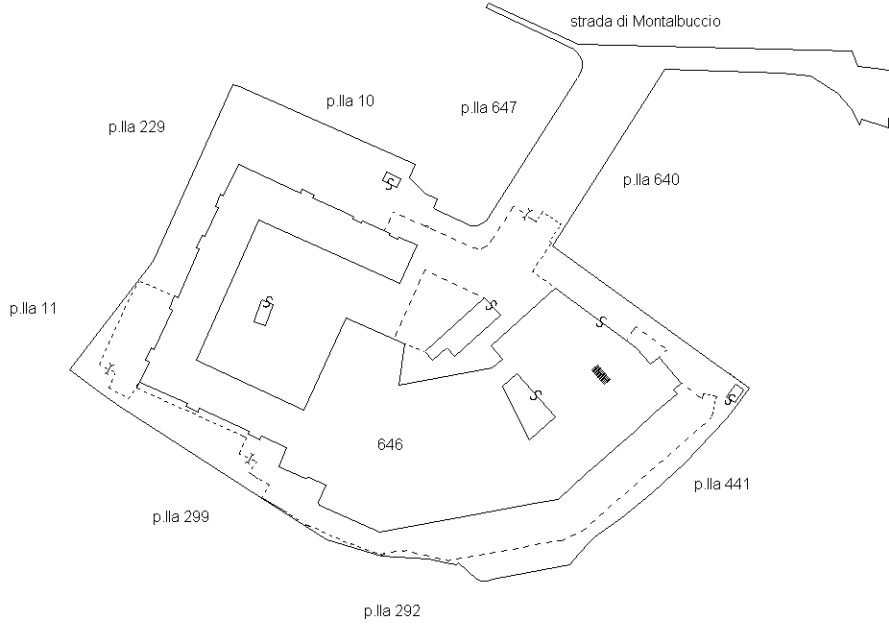

**Piano S1**



Ultima planimetria in atti



**Agenzia del Territorio  
CATASTO FABBRICATI  
Ufficio Provinciale di  
Siena**

Dichiarazione protocollo n. SI0061314 del 14/07/2010

Planimetria di u.i.u. in Comune di Siena

Localita' Colonna San Marco

civ.

Identificativi Catastali:

Sezione:

Foglio: 65

Particella: 646

Subalterno: 375

Compilata da:  
Guerrini Andrea

Iscritto all'albo:  
Periti Edili

Prov. Siena

N. 822

Scheda n. 1

Scala 1:200

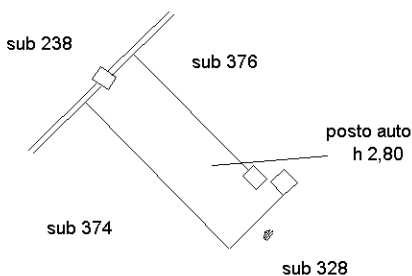
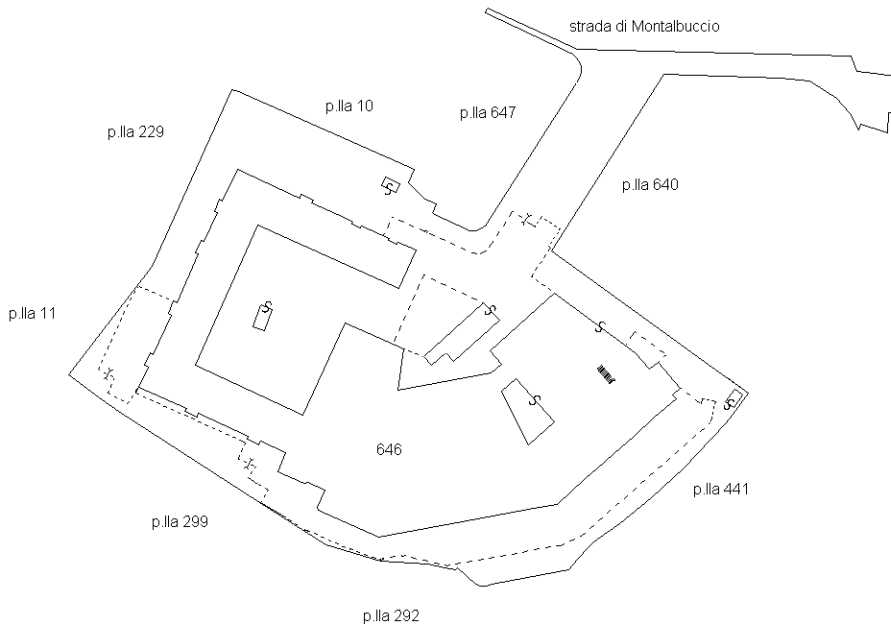

**Piano S1**



Ultima planimetria in atti



**Agenzia del Territorio  
CATASTO FABBRICATI  
Ufficio Provinciale di  
Siena**

Dichiarazione protocollo n. SI0061314 del 14/07/2010

Planimetria di u.i.u. in Comune di Siena

Localita' Colonna San Marco

civ.

Identificativi Catastali:

Sezione:  
Foglio: 65  
Particella: 646  
Subalterno: 376

Compilata da:  
Guerrini Andrea  
Iscritto all'albo:  
Periti Edili

Prov. Siena

N. 822

Scheda n. 1

Scala 1:200

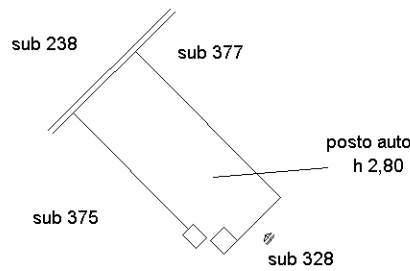
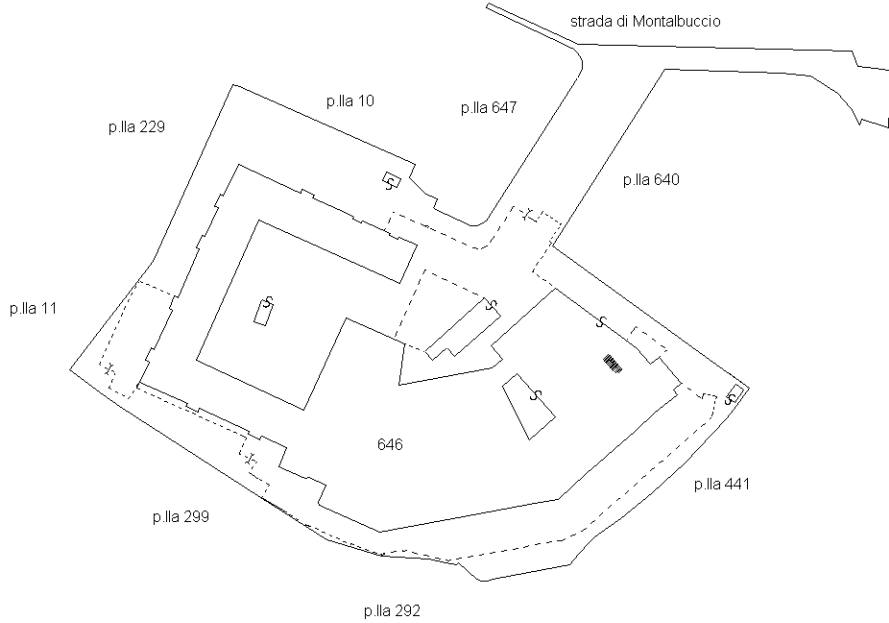

**Piano S1**



Ultima planimetria in atti



**Agenzia del Territorio  
CATASTO FABBRICATI  
Ufficio Provinciale di  
Siena**

Dichiarazione protocollo n. SI0061314 del 14/07/2010

Planimetria di u.i.u. in Comune di Siena

Localita' Colonna San Marco

civ.

Identificativi Catastali:

Sezione:  
Foglio: 65  
Particella: 646  
Subalterno: 377

Compilata da:  
Guerrini Andrea  
Iscritto all'albo:  
Periti Edili

Prov. Siena

N. 822

Scheda n. 1

Scala 1:200

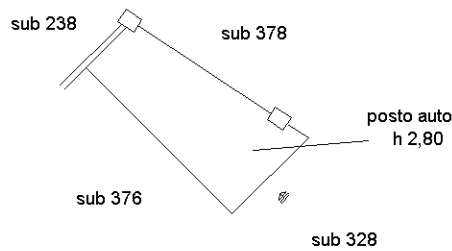
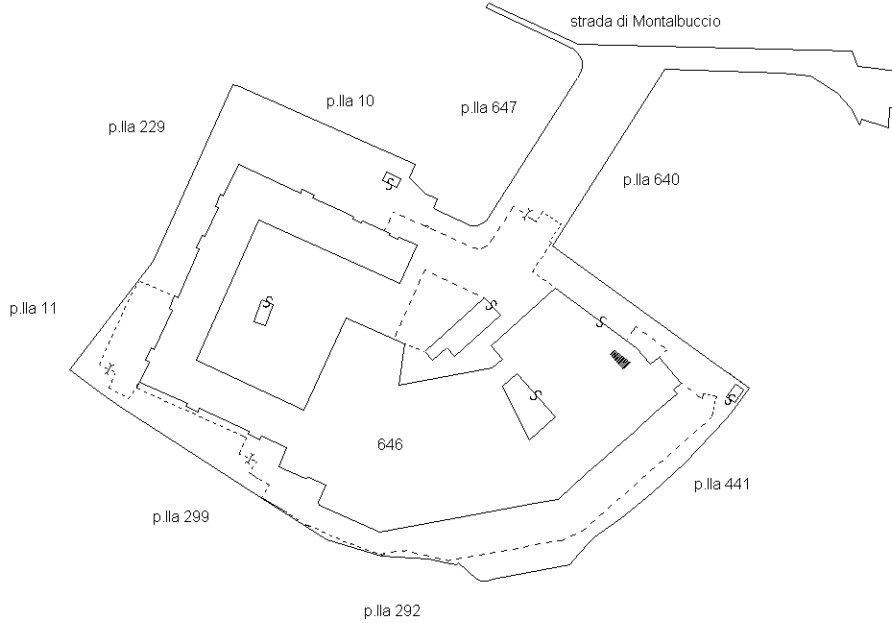

**Piano S1**



Ultima planimetria in atti



**Agenzia del Territorio  
CATASTO FABBRICATI  
Ufficio Provinciale di  
Siena**

Dichiarazione protocollo n. SI0061314 del 14/07/2010

Planimetria di u.i.u. in Comune di Siena

Localita' Colonna San Marco

civ.

Identificativi Catastali:

Sezione:

Foglio: 65

Particella: 646

Subalterno: 378

Compilata da:  
Guerrini Andrea

Iscritto all'albo:  
Periti Edili

Prov. Siena

N. 822

Scheda n. 1

Scala 1:200

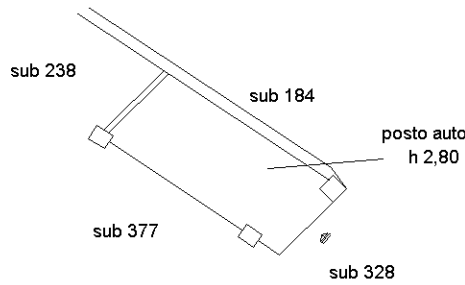
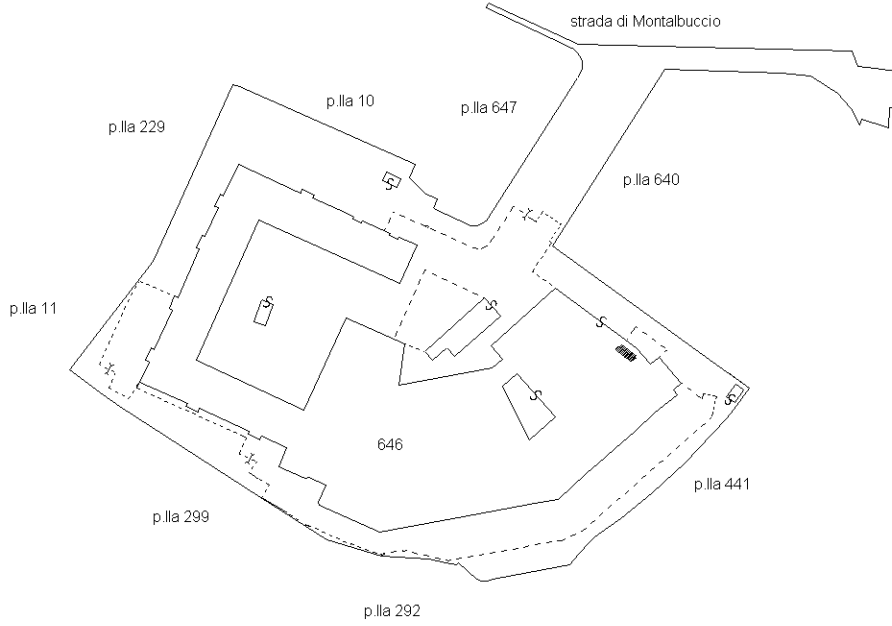

**Piano S1**



Ultima planimetria in atti



**Agenzia del Territorio  
CATASTO FABBRICATI  
Ufficio Provinciale di  
Siena**

Dichiarazione protocollo n. SI0061314 del 14/07/2010

Planimetria di u.i.u. in Comune di Siena

Localita' Colonna San Marco

civ.

Identificativi Catastali:

Sezione:  
Foglio: 65  
Particella: 646  
Subalterno: 388

Compilata da:  
Guerrini Andrea  
Iscritto all'albo:  
Periti Edili

Prov. Siena

N. 822

Scheda n. 1

Scala 1:200

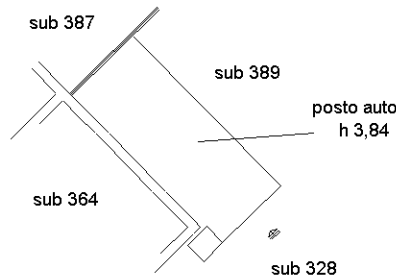
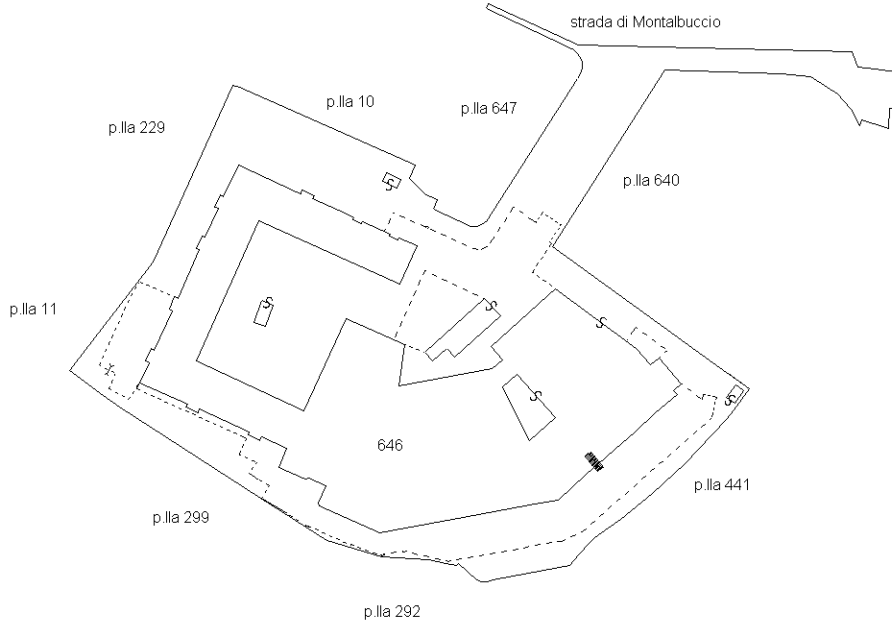

**Piano S1**



Ultima planimetria in atti



**Agenzia del Territorio  
CATASTO FABBRICATI  
Ufficio Provinciale di  
Siena**

Dichiarazione protocollo n. SI0061314 del 14/07/2010

Planimetria di u.i.u. in Comune di Siena

Localita' Colonna San Marco

civ.

Identificativi Catastali:

Sezione:  
Foglio: 65  
Particella: 646  
Subalterno: 389

Compilata da:  
Guerrini Andrea  
Iscritto all'albo:  
Periti Edili

Prov. Siena

N. 822

Scheda n. 1

Scala 1:200

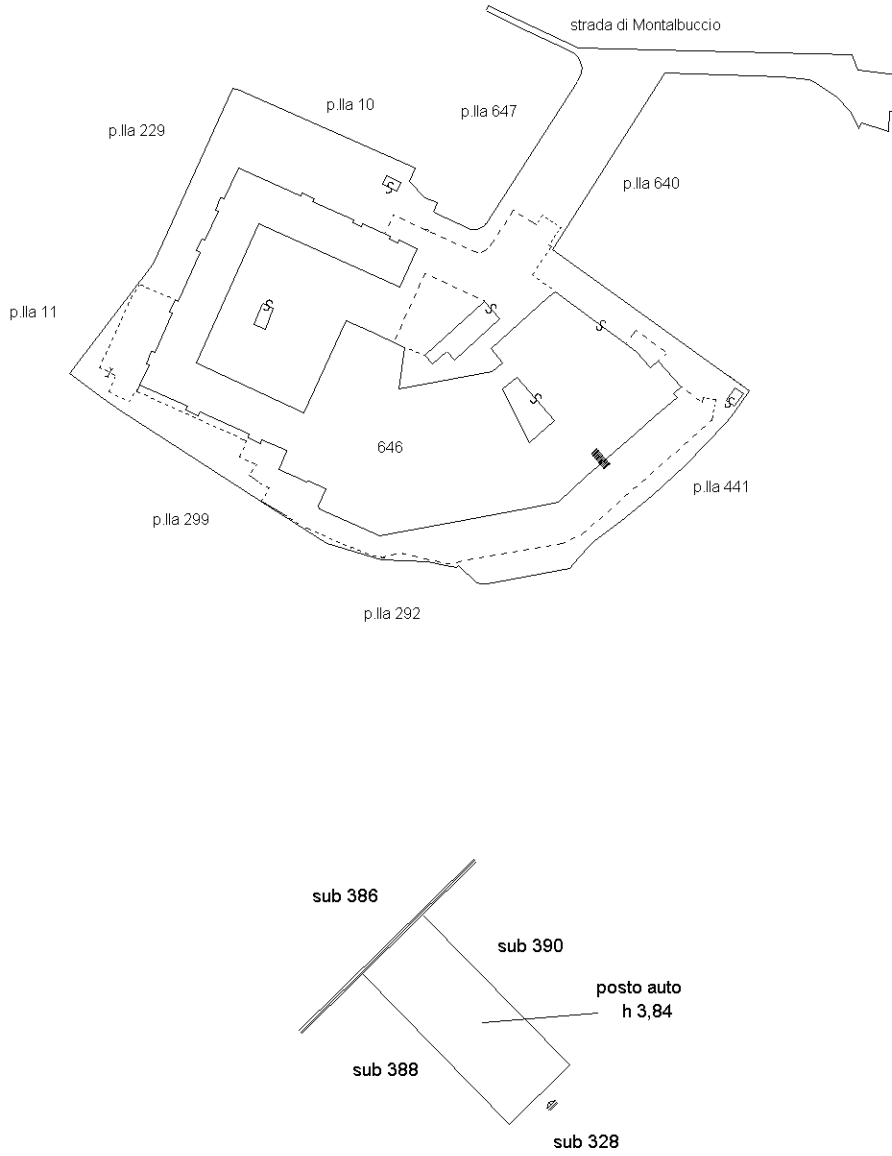

**Piano S1**



Ultima planimetria in atti



**Agenzia del Territorio  
CATASTO FABBRICATI  
Ufficio Provinciale di  
Siena**

Dichiarazione protocollo n. S10061314 del 14/07/2010

Planimetria di u.i.u. in Comune di Siena

Localita' Colonna San Marco

civ.

Identificativi Catastali:

Sezione:  
Foglio: 65  
Particella: 646  
Subalterno: 390

Compilata da:  
Guerrini Andrea  
Iscritto all'albo:  
Periti Edili

Prov. Siena

N. 822

Scheda n. 1

Scala 1:200

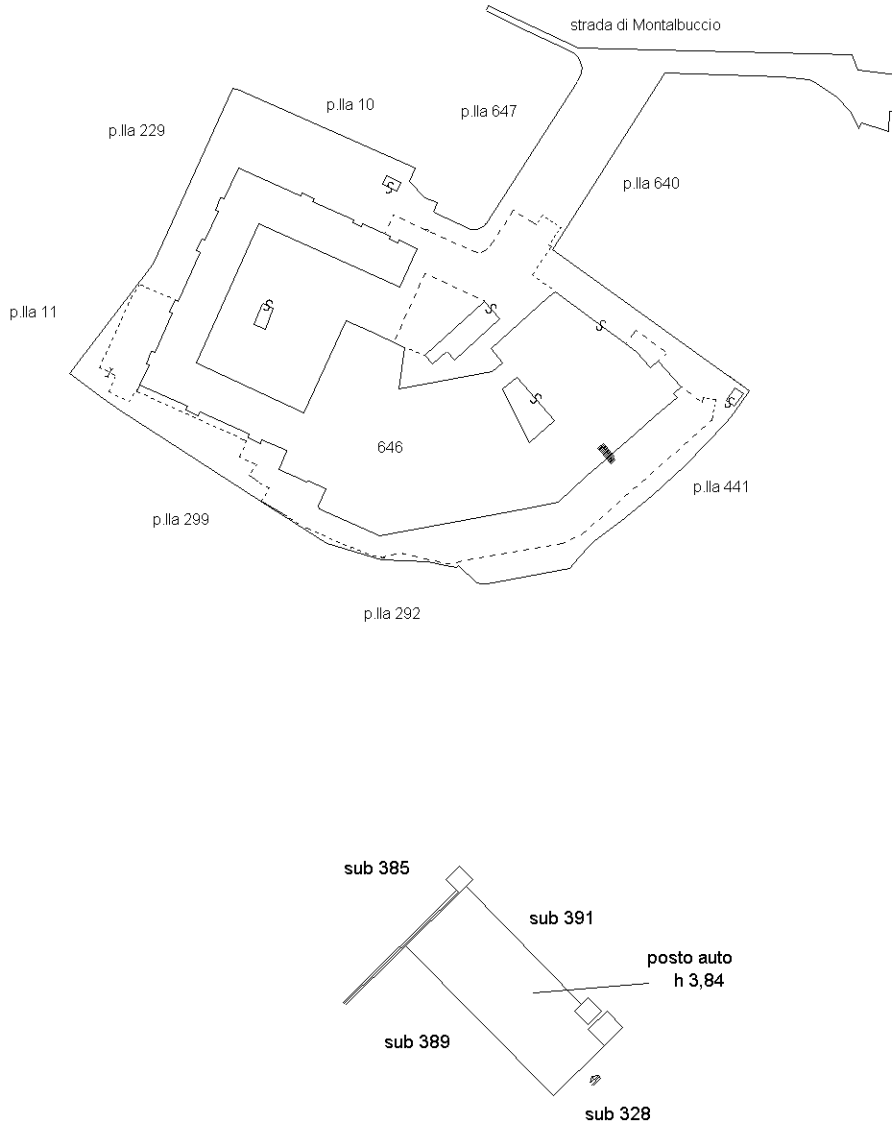

**Piano S1**



Ultima planimetria in atti





**Agenzia del Territorio  
CATASTO FABBRICATI  
Ufficio Provinciale di  
Siena**

Dichiarazione protocollo n. SI0061314 del 14/07/2010

Planimetria di u.i.u. in Comune di Siena

Localita' Colonna San Marco

civ.

Identificativi Catastali:

Sezione:  
Foglio: 65  
Particella: 646  
Subalterno: 391

Compilata da:  
Guerrini Andrea  
Iscritto all'albo:  
Periti Edili

Prov. Siena

N. 822

Scheda n. 1

Scala 1:200

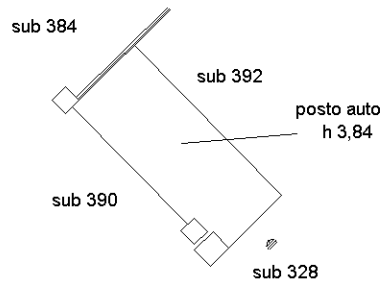
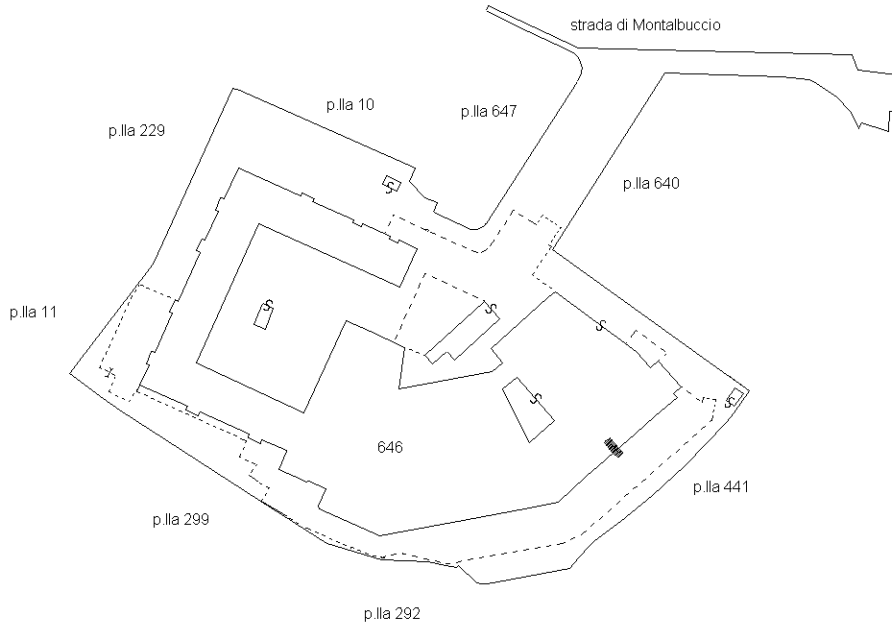

**Piano S1**



Ultima planimetria in atti



**Agenzia del Territorio  
CATASTO FABBRICATI  
Ufficio Provinciale di  
Siena**

Dichiarazione protocollo n. SI0061314 del 14/07/2010

Planimetria di u.i.u. in Comune di Siena

Localita' Colonna San Marco

civ.

Identificativi Catastali:

Sezione:  
Foglio: 65  
Particella: 646  
Subalterno: 392

Compilata da:  
Guerrini Andrea  
Iscritto all'albo:  
Periti Edili

Prov. Siena

N. 822

Scheda n. 1

Scala 1:200

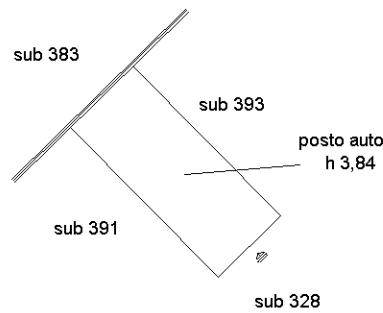
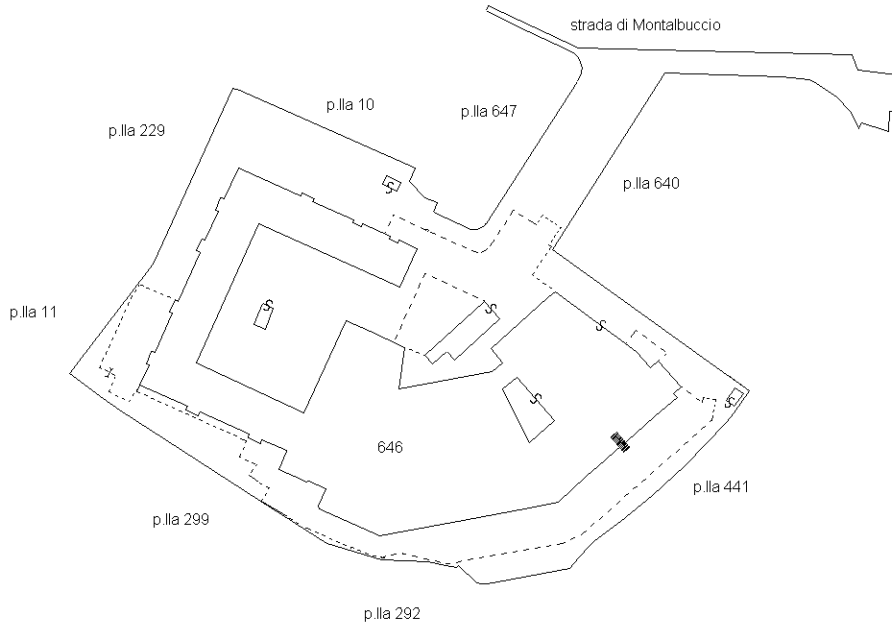

**Piano S1**



Ultima planimetria in atti



**Agenzia del Territorio  
CATASTO FABBRICATI  
Ufficio Provinciale di  
Siena**

Dichiarazione protocollo n. SI0061314 del 14/07/2010

Planimetria di u.i.u. in Comune di Siena

Localita' Colonna San Marco

civ.

Identificativi Catastali:

Sezione:  
Foglio: 65  
Particella: 646  
Subalterno: 393

Compilata da:  
Guerrini Andrea

Iscritto all'albo:  
Periti Edili

Prov. Siena

N. 822

Scheda n. 1

Scala 1:200

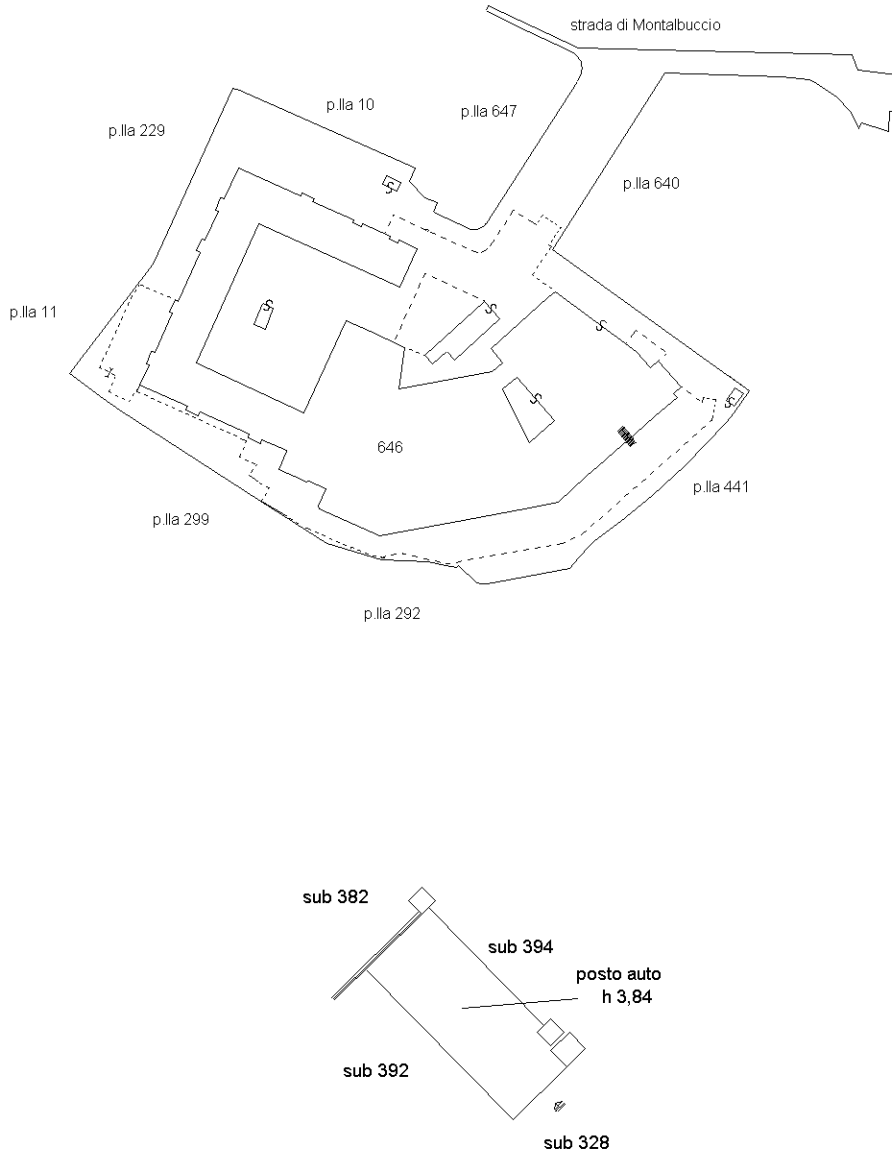

**Piano S1**



Ultima planimetria in atti



**Agenzia del Territorio  
CATASTO FABBRICATI  
Ufficio Provinciale di  
Siena**

Dichiarazione protocollo n. SI0061314 del 14/07/2010

Planimetria di u.i.u. in Comune di Siena

Localita' Colonna San Marco

civ.

Identificativi Catastali:

Sezione:  
Foglio: 65  
Particella: 646  
Subalterno: 394

Compilata da:  
Guerrini Andrea  
Iscritto all'albo:  
Periti Edili

Prov. Siena

N. 822

Scheda n. 1

Scala 1:200

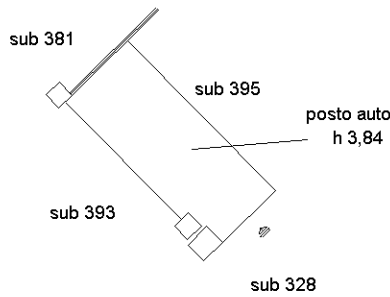
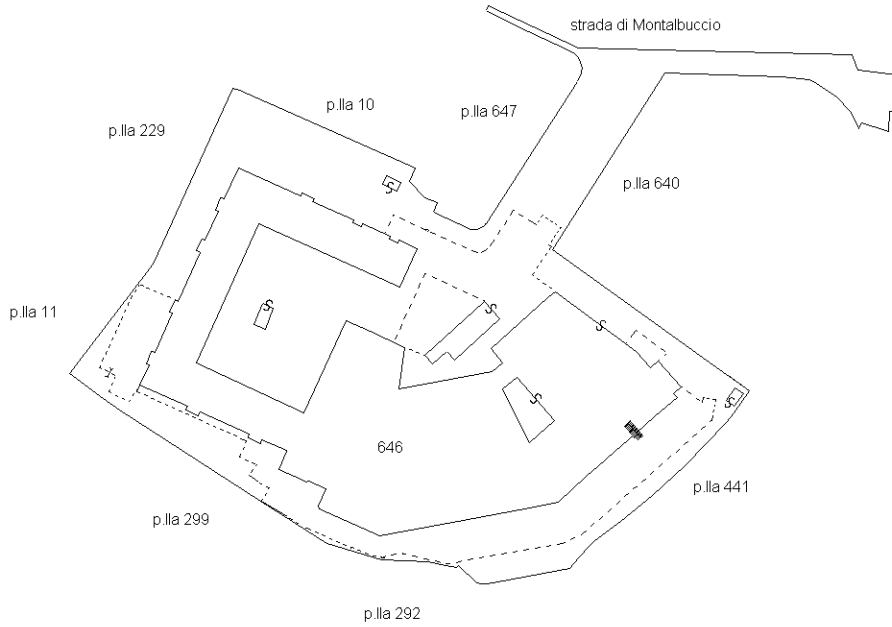

**Piano S1**



Ultima planimetria in atti



**Agenzia del Territorio  
CATASTO FABBRICATI  
Ufficio Provinciale di  
Siena**

Dichiarazione protocollo n. SI0061314 del 14/07/2010

Planimetria di u.i.u. in Comune di Siena

Localita' Colonna San Marco

civ.

Identificativi Catastali:

Sezione:  
Foglio: 65  
Particella: 646  
Subalterno: 395

Compilata da:  
Guerrini Andrea  
Iscritto all'albo:  
Periti Edili

Prov. Siena

N. 822

Scheda n. 1

Scala 1:200

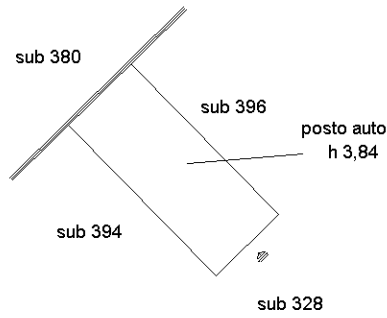
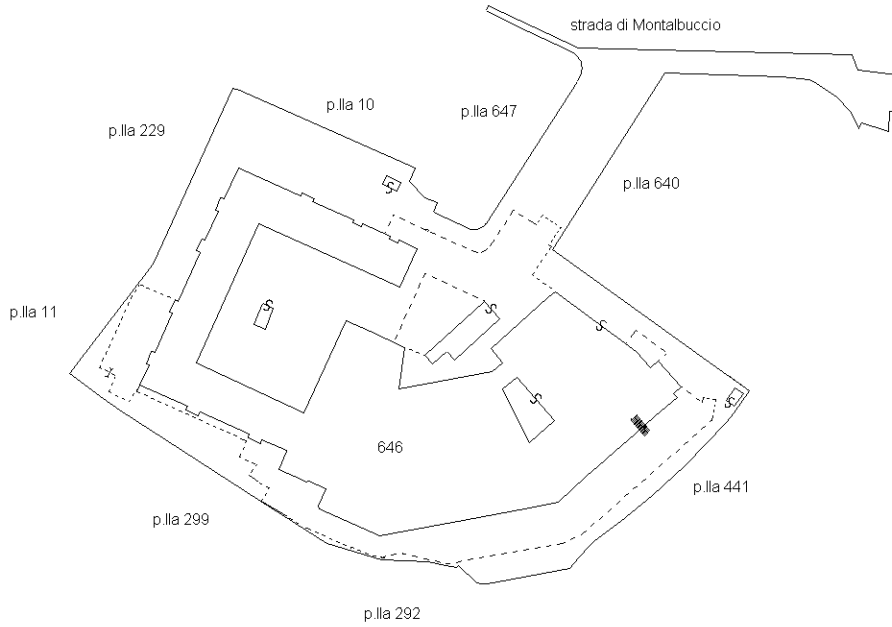

**Piano S1**



Ultima planimetria in atti



**Agenzia del Territorio  
CATASTO FABBRICATI  
Ufficio Provinciale di  
Siena**

Dichiarazione protocollo n. SI0061314 del 14/07/2010

Planimetria di u.i.u. in Comune di Siena

Localita' Colonna San Marco

civ.

Identificativi Catastali:

Sezione:  
Foglio: 65  
Particella: 646  
Subalterno: 396

Compilata da:  
Guerrini Andrea  
Iscritto all'albo:  
Periti Edili

Prov. Siena

N. 822

Scheda n. 1

Scala 1:200

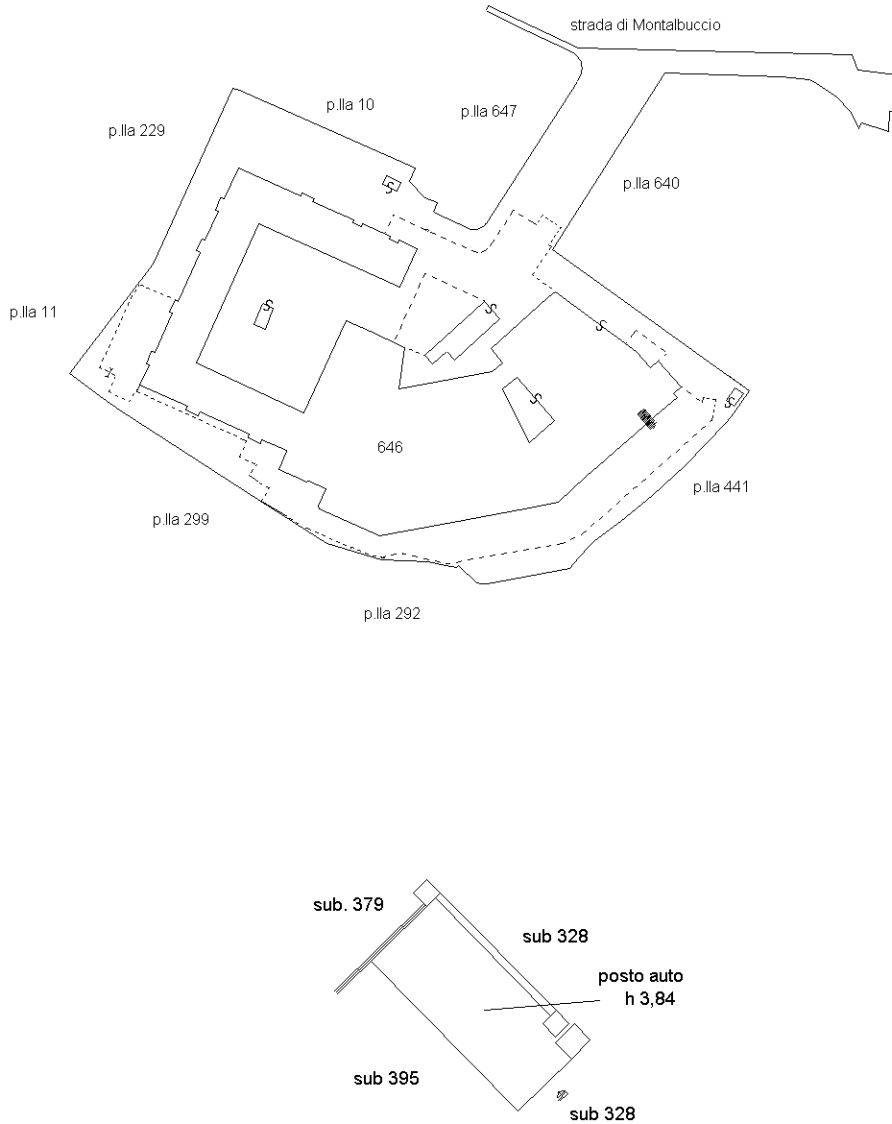

**Piano S1**

Ultima planimetria in atti



**Agenzia del Territorio  
CATASTO FABBRICATI  
Ufficio Provinciale di  
Siena**

Dichiarazione protocollo n. SI0061314 del 14/07/2010

Planimetria di u.i.u. in Comune di Siena

Localita' Colonna San Marco

civ.

Identificativi Catastali:

Sezione:  
Foglio: 65  
Particella: 646  
Subalterno: 397

Compilata da:  
Guerrini Andrea  
Iscritto all'albo:  
Periti Edili

Prov. Siena

N. 822

Scheda n. 1

Scala 1:200

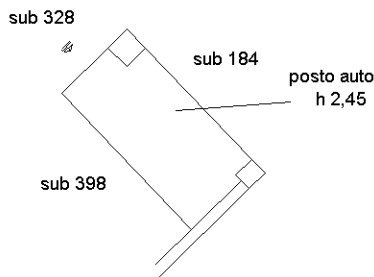
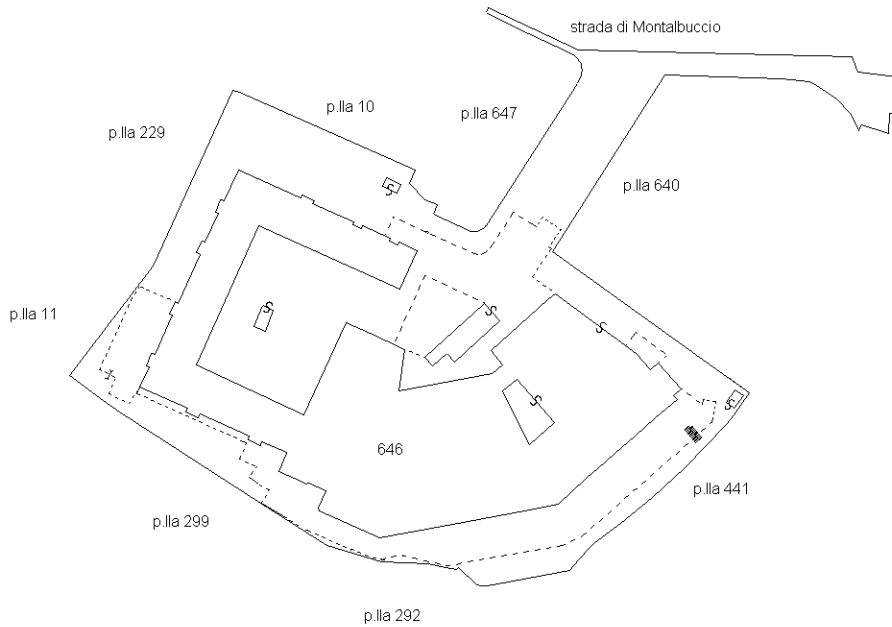

**Piano S1**



Ultima planimetria in atti



**Agenzia del Territorio  
CATASTO FABBRICATI  
Ufficio Provinciale di  
Siena**

Dichiarazione protocollo n. SI0061314 del 14/07/2010

Planimetria di u.i.u. in Comune di Siena

Localita' Colonna San Marco

civ.

Identificativi Catastali:

Sezione:  
Foglio: 65  
Particella: 646  
Subalterno: 398

Compilata da:  
Guerrini Andrea  
Iscritto all'albo:  
Periti Edili

Prov. Siena

N. 822

Scheda n. 1      Scala 1:200

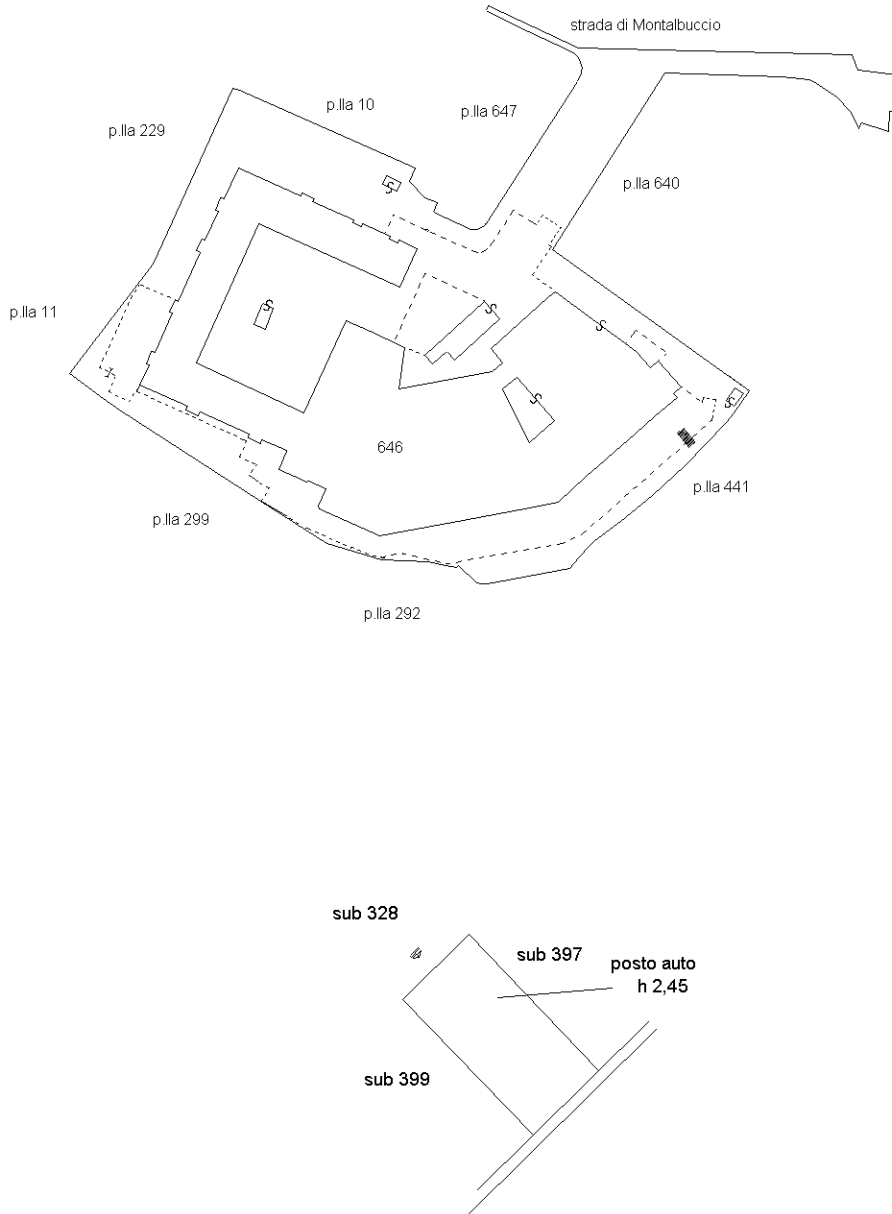

**Piano S1**



Ultima planimetria in atti





**Agenzia del Territorio  
CATASTO FABBRICATI  
Ufficio Provinciale di  
Siena**

Dichiarazione protocollo n. SI0061314 del 14/07/2010

Planimetria di u.i.u. in Comune di Siena

Localita' Colonna San Marco

civ.

Identificativi Catastali:

Sezione:  
Foglio: 65  
Particella: 646  
Subalterno: 399

Compilata da:  
Guerrini Andrea  
Iscritto all'albo:  
Periti Edili

Prov. Siena

N. 822

Scheda n. 1

Scala 1:200

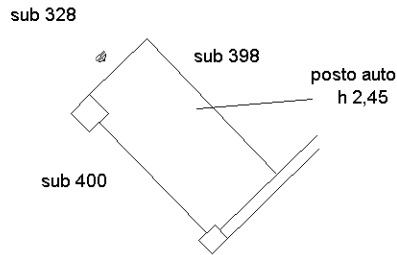
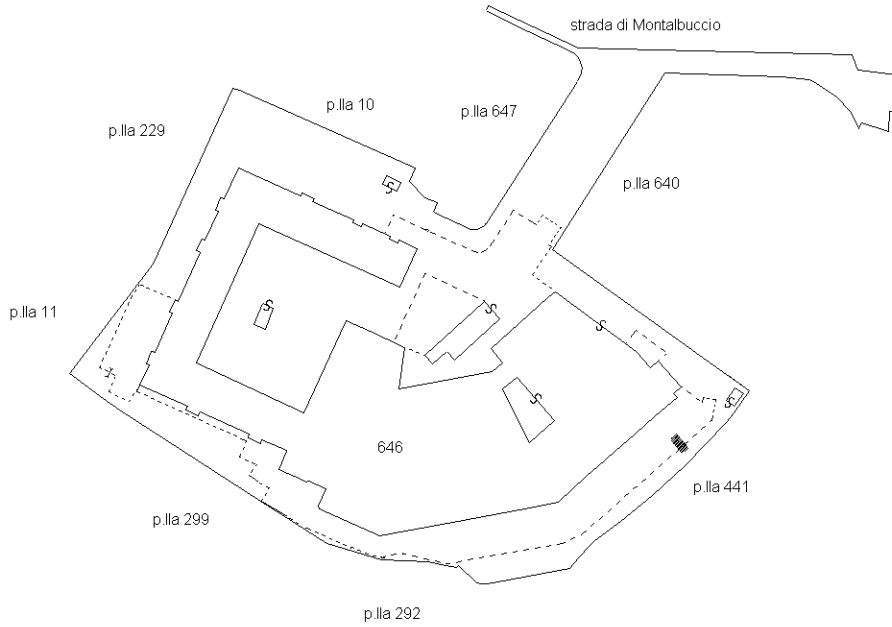

**Piano S1**



Ultima planimetria in atti



**Agenzia del Territorio  
CATASTO FABBRICATI  
Ufficio Provinciale di  
Siena**

Dichiarazione protocollo n. SI0061314 del 14/07/2010

Planimetria di u.i.u. in Comune di Siena

Localita' Colonna San Marco

civ.

Identificativi Catastali:

Sezione:  
Foglio: 65  
Particella: 646  
Subalterno: 400

Compilata da:  
Guerrini Andrea  
Iscritto all'albo:  
Periti Edili

Prov. Siena

N. 822

Scheda n. 1

Scala 1:200

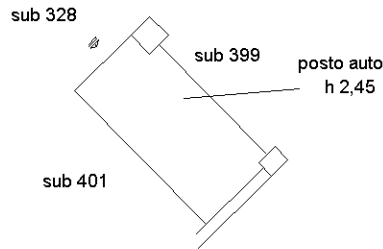
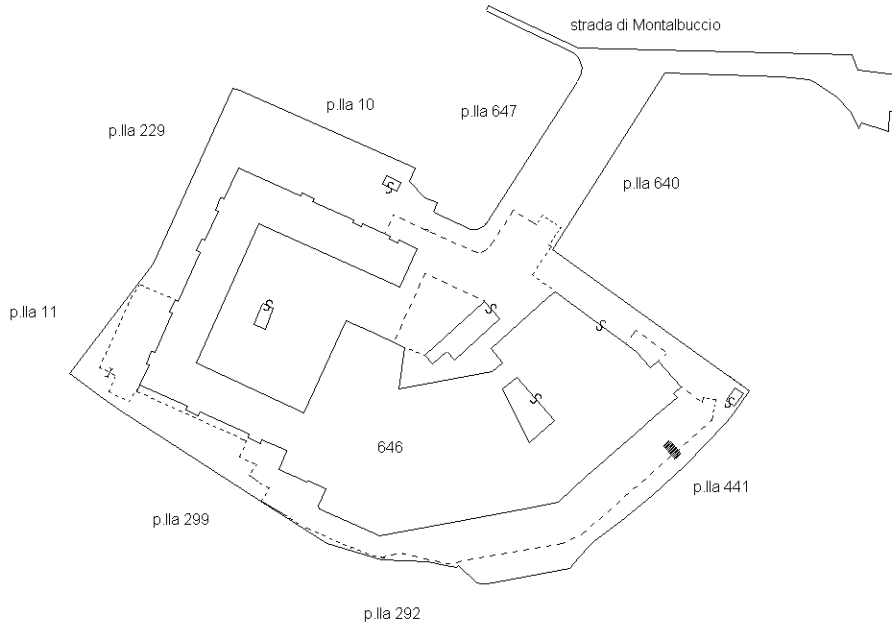

**Piano S1**



Ultima planimetria in atti



**Agenzia del Territorio  
CATASTO FABBRICATI  
Ufficio Provinciale di  
Siena**

Dichiarazione protocollo n. SI0061314 del 14/07/2010

Planimetria di u.i.u. in Comune di Siena

Localita' Colonna San Marco

civ.

Identificativi Catastali:

Sezione:  
Foglio: 65  
Particella: 646  
Subalterno: 401

Compilata da:  
Guerrini Andrea  
Iscritto all'albo:  
Periti Edili

Prov. Siena

N. 822

Scheda n. 1

Scala 1:200

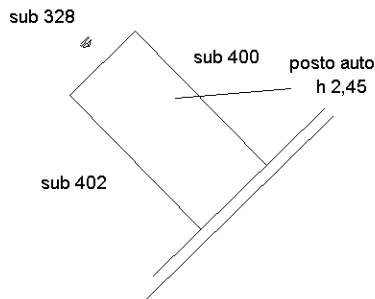
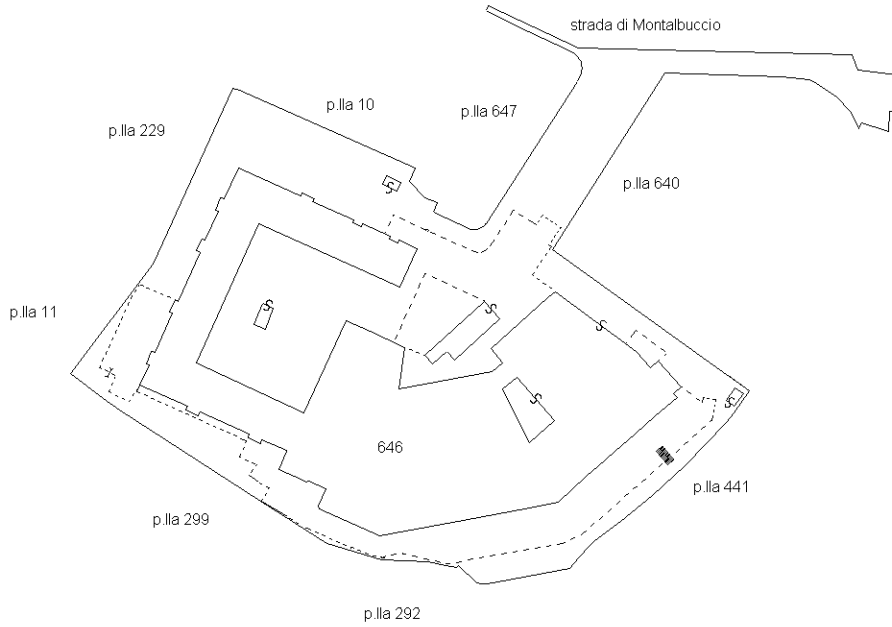

**Piano S1**



Ultima planimetria in atti



**Agenzia del Territorio  
CATASTO FABBRICATI  
Ufficio Provinciale di  
Siena**

Dichiarazione protocollo n. S10061314 del 14/07/2010

Planimetria di u.i.u. in Comune di Siena

Localita' Colonna San Marco

civ.

Identificativi Catastali:

Sezione:  
Foglio: 65  
Particella: 646  
Subalterno: 402

Compilata da:  
Guerrini Andrea  
Iscritto all'albo:  
Periti Edili

Prov. Siena

N. 822

Scheda n. 1

Scala 1:200

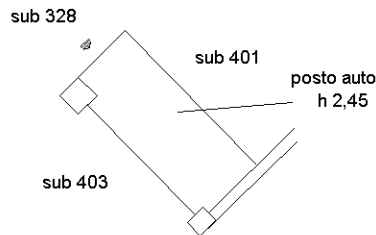
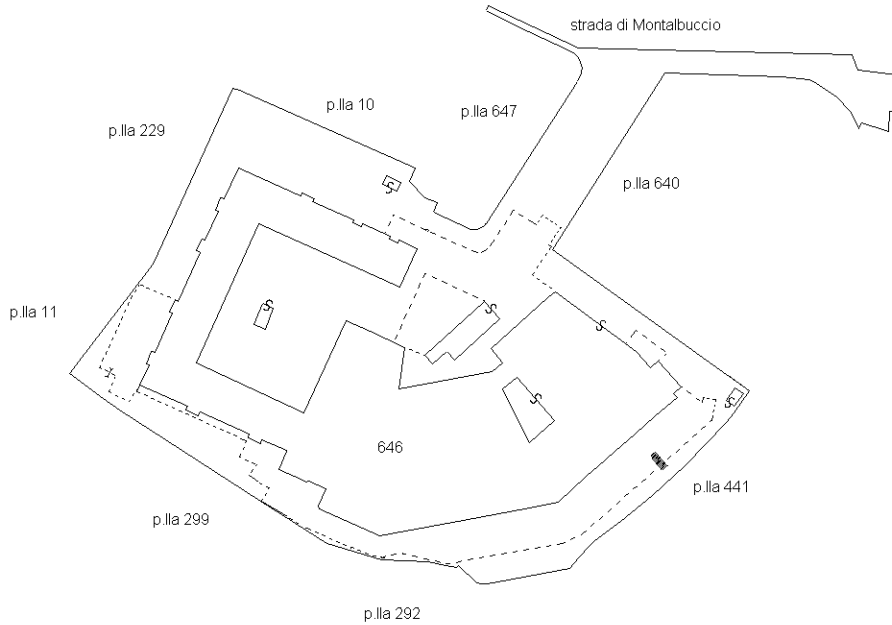

**Piano S1**



Ultima planimetria in atti



**Agenzia del Territorio  
CATASTO FABBRICATI  
Ufficio Provinciale di  
Siena**

Dichiarazione protocollo n. SI0061314 del 14/07/2010

Planimetria di u.i.u. in Comune di Siena

Localita' Colonna San Marco

civ.

Identificativi Catastali:

Sezione:  
Foglio: 65  
Particella: 646  
Subalterno: 403

Compilata da:  
Guerrini Andrea  
Iscritto all'albo:  
Periti Edili

Prov. Siena N. 822



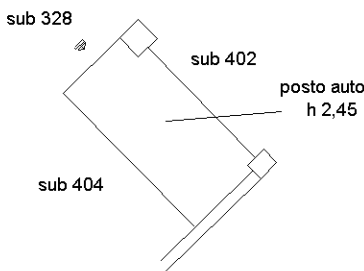
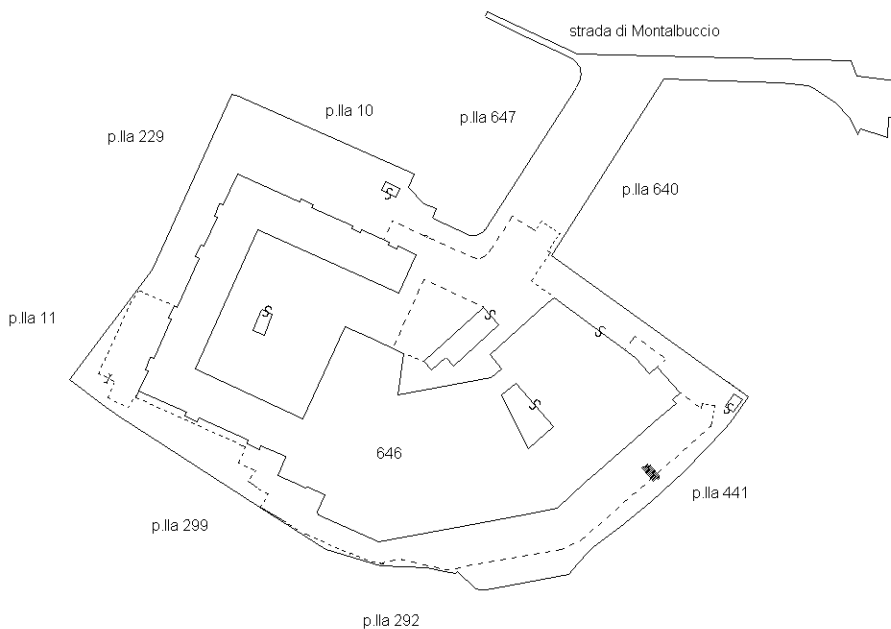

Scheda n. 1 Scala 1:200



**Piano S1**



Ultima planimetria in atti

Catasto dei Fabbricati - Situazione al 17/03/2023 - Comune di SIENA (I726) - < Foglio 65 - Particella 646 - Subalterno 403 >  
Firmato **DISTRIBUZIONI**  **GIANNI**  **DEI**  **CA**  **3** Serial#: 481ba39a862e697b92b1c9d831e6350f



**Agenzia del Territorio  
CATASTO FABBRICATI  
Ufficio Provinciale di  
Siena**

Dichiarazione protocollo n. SI0061314 del 14/07/2010

Planimetria di u.i.u. in Comune di Siena

Localita' Colonna San Marco

civ.

Identificativi Catastali:

Sezione:  
Foglio: 65  
Particella: 646  
Subalterno: 404

Compilata da:  
Guerrini Andrea  
Iscritto all'albo:  
Periti Edili

Prov. Siena

N. 822

Scheda n. 1

Scala 1:200

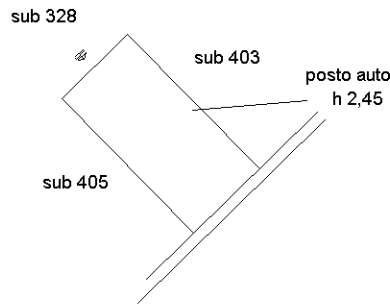
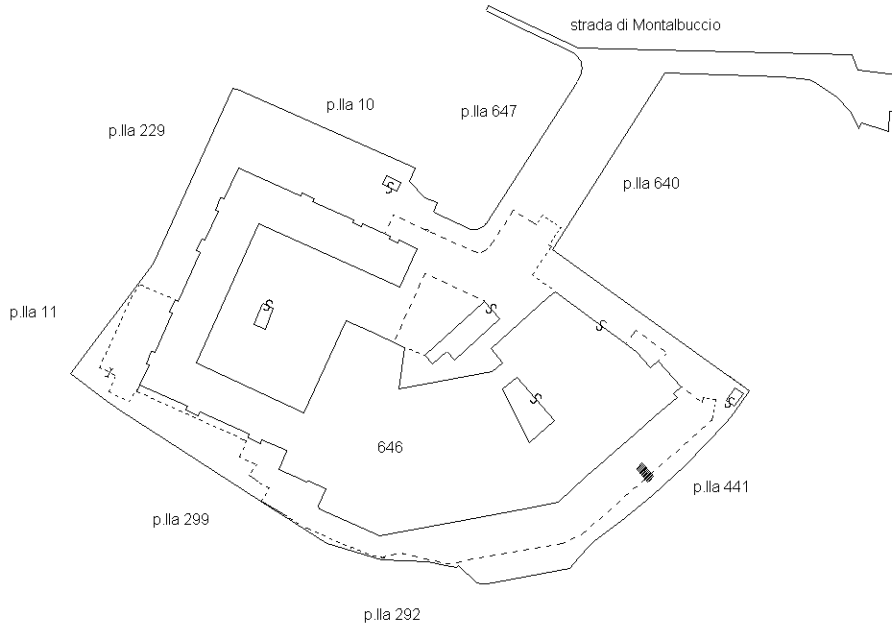

**Piano S1**



Ultima planimetria in atti



**Agenzia del Territorio  
CATASTO FABBRICATI  
Ufficio Provinciale di  
Siena**

Dichiarazione protocollo n. SI0061314 del 14/07/2010

Planimetria di u.i.u. in Comune di Siena

Localita' Colonna San Marco

civ.

Identificativi Catastali:

Sezione:  
Foglio: 65  
Particella: 646  
Subalterno: 405

Compilata da:  
Guerrini Andrea  
Iscritto all'albo:  
Periti Edili

Prov. Siena

N. 822

Scheda n. 1      Scala 1:200

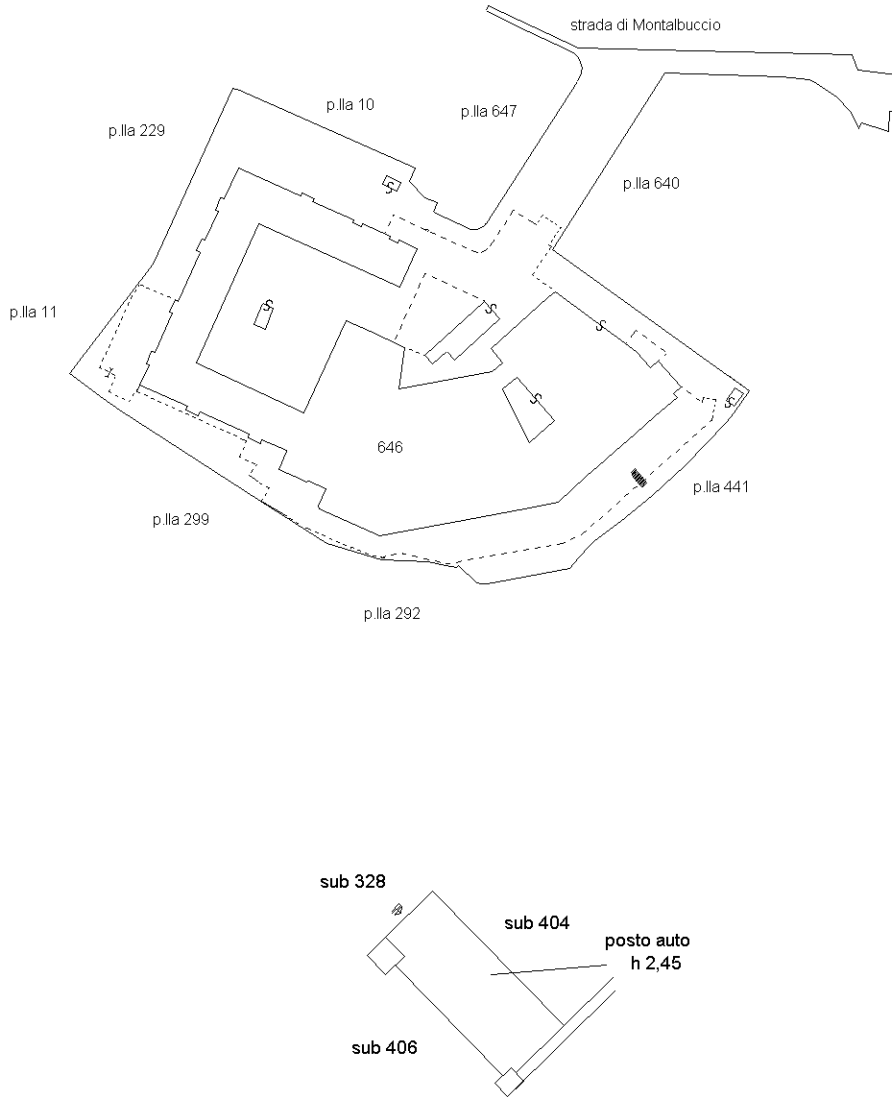

**Piano S1**



Ultima planimetria in atti



**Agenzia del Territorio  
CATASTO FABBRICATI  
Ufficio Provinciale di  
Siena**

Dichiarazione protocollo n. SI0061314 del 14/07/2010

Planimetria di u.i.u. in Comune di Siena

Localita' Colonna San Marco

civ.

Identificativi Catastali:

Sezione:

Foglio: 65

Particella: 646

Subalterno: 406

Compilata da:  
Guerrini Andrea

Iscritto all'albo:  
Periti Edili

Prov. Siena

N. 822

Scheda n. 1

Scala 1: 200

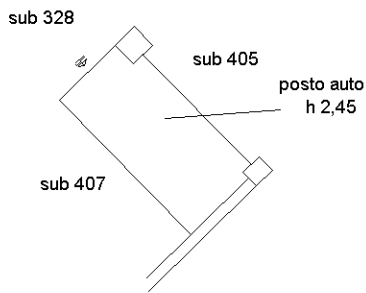
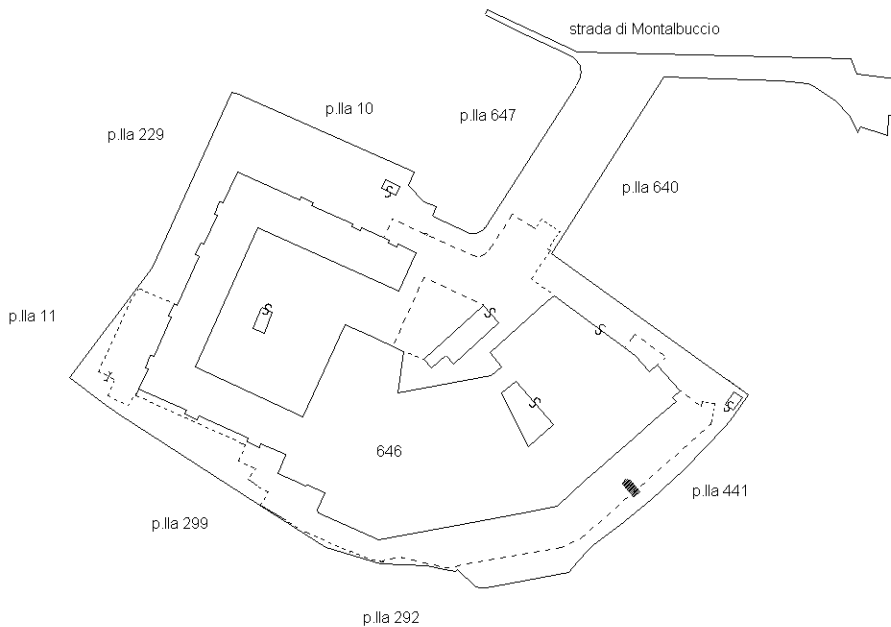

Piano S1



Ultima planimetria in atti

Catasto dei Fabbricati - Situazione al 17/03/2023 - Comune di SIENA (I726) - < Foglio 65 - Particella 646 - Subalterno 406 >  
 Firmato **DISTRIBUZIONE** **GIAMONDINI** **PIRELLA** **PERITI** **EDILI** **SA** NG CA 3 Serial#: 481ba39a8628697b92b1c9d831e3350f





**Agenzia del Territorio  
CATASTO FABBRICATI  
Ufficio Provinciale di  
Siena**

Dichiarazione protocollo n. SI0061314 del 14/07/2010

Planimetria di u.i.u. in Comune di Siena

Localita' Colonna San Marco

civ.

Identificativi Catastali:

Sezione:  
Foglio: 65  
Particella: 646  
Subalterno: 407

Compilata da:  
Guerrini Andrea  
Iscritto all'albo:  
Periti Edili

Prov. Siena

N. 822

Scheda n. 1

Scala 1:200

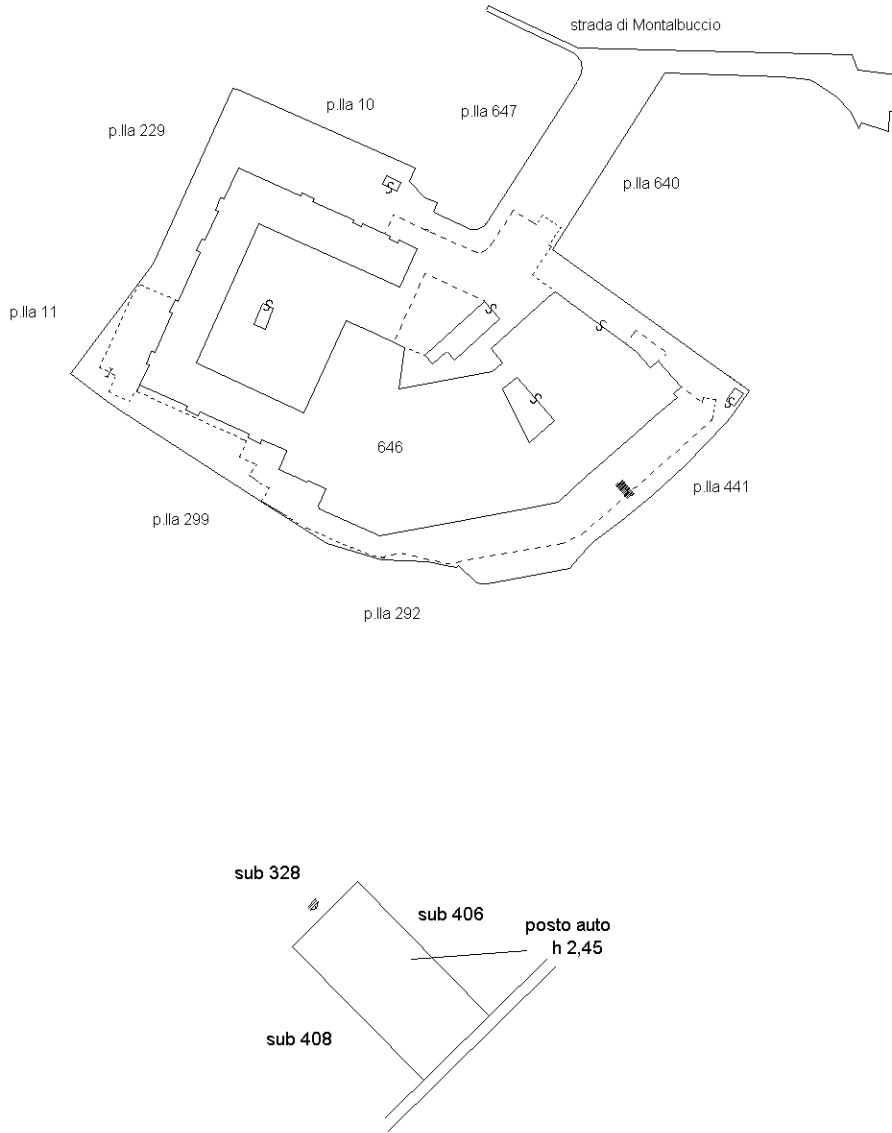

**Piano S1**



Ultima planimetria in atti



**Agenzia del Territorio  
CATASTO FABBRICATI  
Ufficio Provinciale di  
Siena**

Dichiarazione protocollo n. SI0061314 del 14/07/2010

Planimetria di u.i.u. in Comune di Siena

Localita' Colonna San Marco

civ.

Identificativi Catastali:

Sezione:  
Foglio: 65  
Particella: 646  
Subalterno: 408

Compilata da:  
Guerrini Andrea  
Iscritto all'albo:  
Periti Edili

Prov. Siena

N. 822

Scheda n. 1

Scala 1:200

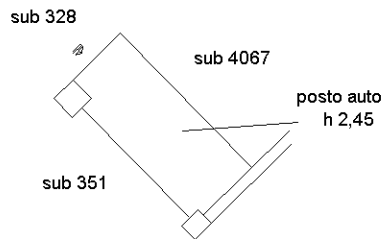
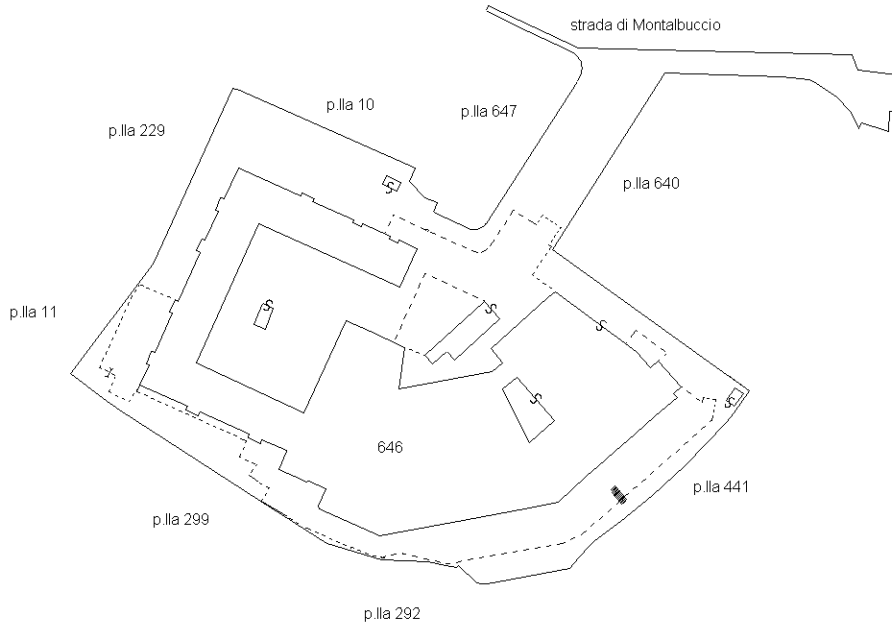

**Piano S1**



Ultima planimetria in atti

