

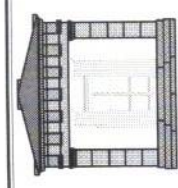

MASSIMILIANO GALLI
- Geometra -

ALLEGATO 7

PLANIMETRIE IN SCALA 1:100.



STUDIO TECNICA
 Via Roma, 10 - 04100 Viterbo (VT)
 Tel. 0761/271111 - Fax 0761/271112
 e-mail: studio@studiotecnica.it
 P.I. 01508050557

M.C.E.U. foglio n. 170
 Particelle 109/308-313

TRIBUNALE DI SPOLETO
 ESECUZIONE IMMOBILIARE R.G. 81/2023

A

Progetto di attuazione del piano di esecuzione del piano di esecuzione n. 170
 Spoleto, 04.06.2024

FOTO AEREA DELLA ZONA DOVE E' UBICATO L'IMMOBILE

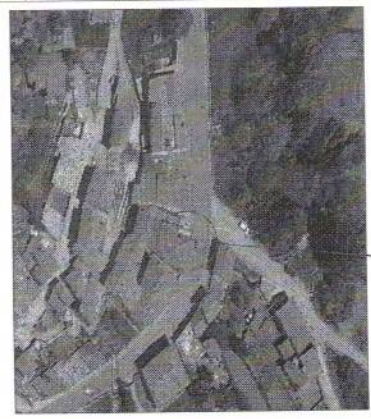

edificio dove è ubicato l'immobile

STATO LEGITIMATO CON I TITOLI ABILITATIVI

STATO ATTUALE RILEVATO SUI LUOGHI

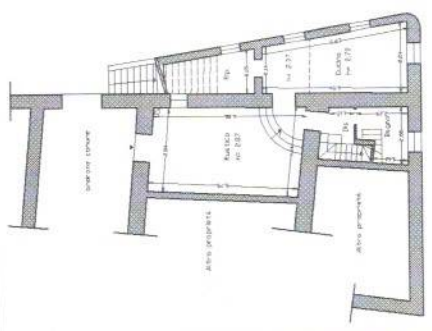

PIANO PRIMO (rispetto alla strada Via Nazionale)

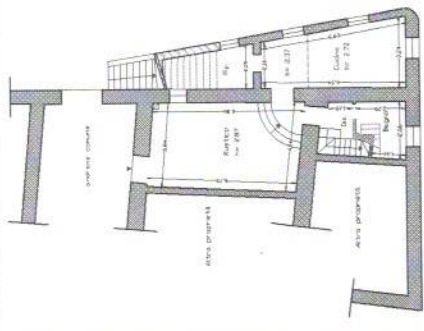

PIANO SECONDO (rispetto alla strada Via Nazionale)

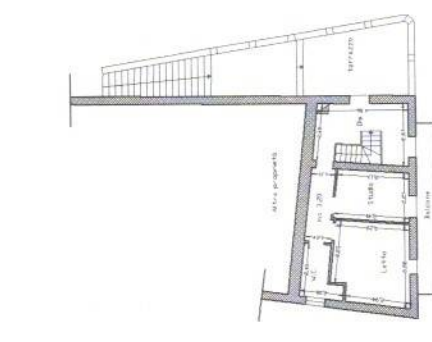

PIANO PRIMO

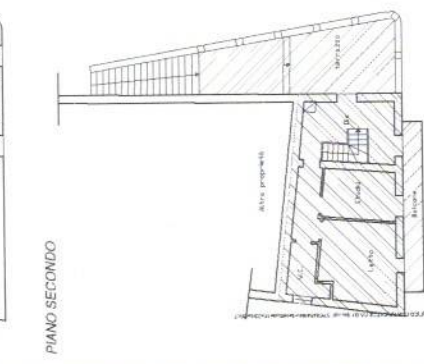

PIANO SECONDO

SCHEMA GRAFICO DELLE SUPERFICI



edificio dove è ubicato l'immobile

LEGENDA DEL CALCOLO DELLE SUPERFICI

- mq. 121,00 superficie abitativa bruta in mq. della villetta
- mq. 31,00 la superficie dei terrazzi e balconi e loggia rifinita
- mq. 9,20 superficie accessoria "non canonica" in mq. della villetta