

**Agenzia del Territorio
CATASTO FABBRICATI
Ufficio Provinciale di
Frosinone**

Dichiarazione protocollo n. FR0035601 del 07/03/2005

Planimetria di u.i.u. in Comune di Pontecorvo

Via Gramsci Sud Fornelle

civ. SNC

Identificativi Catastali:

Sezione:
Foglio: 17
Particella: 271
Subalterno: 75

Compilata da:
Rubeo Antonio
Iscritto all'albo:
Ingegneri

Prov. L' Aquila N. 150

Scheda n. 1 Scala 1:100

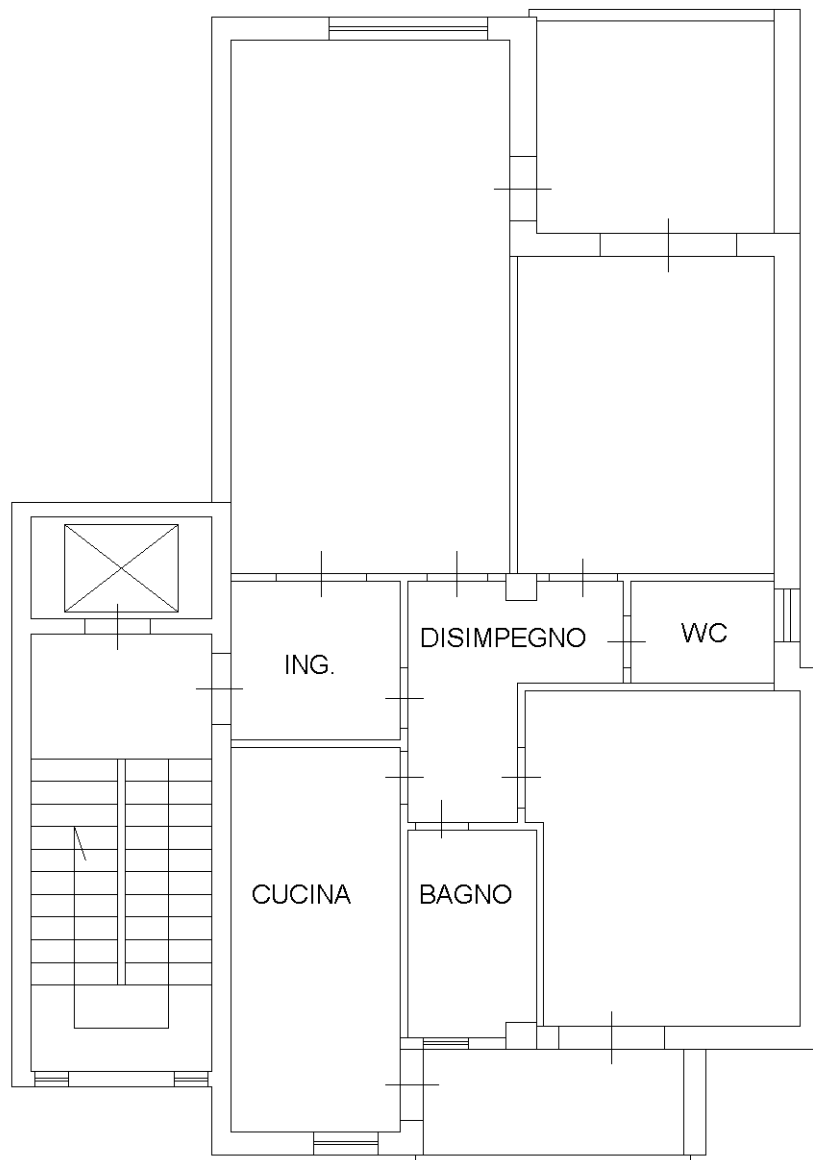

PIANTA PIANO SESTO H: 2.92

nord



Ultima planimetria in atti

Catasto dei Fabbricati - Situazione al 02/12/2020 - Comune di PONTECORVO (G838) - < Foglio: 17 - Particella: 271 - Subalterno: 75 >
VIA ANTONIO GRAMSCI SNC piano: 6 interno: 12 scala: C;