

**Agenzia del Territorio
CATASTO FABBRICATI**
Ufficio provinciale di
Roma

Dichiarazione protocollo n. RM0063092 del 20/01/2009
Planimetria di u.i.u. in Comune di Velletri
Via Grottapinta

Identificativi Catastali:
Sezione: MU
Foglio: MU
Particella: 1696
Subalterno: 501

Compilata da:
Pucci Fabrizio
Iscritto all'albo:
Geometri
Prov. Roma N. 9640

Scala 1:100

ABITAZIONE

Ultima planimetria in atti

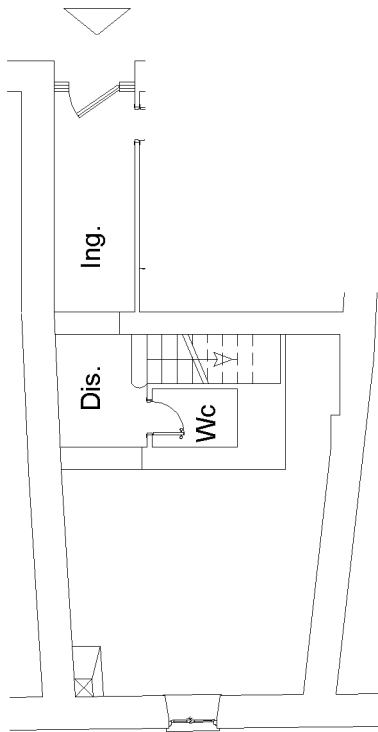

Piano Terra
hm= 2.70

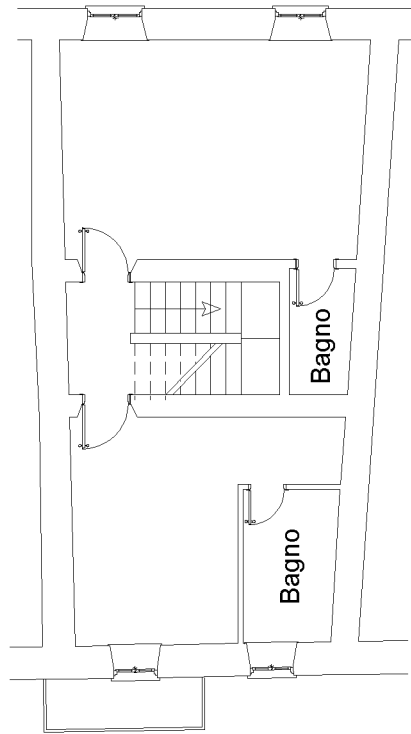

Piano Secondo
hm = 2.75

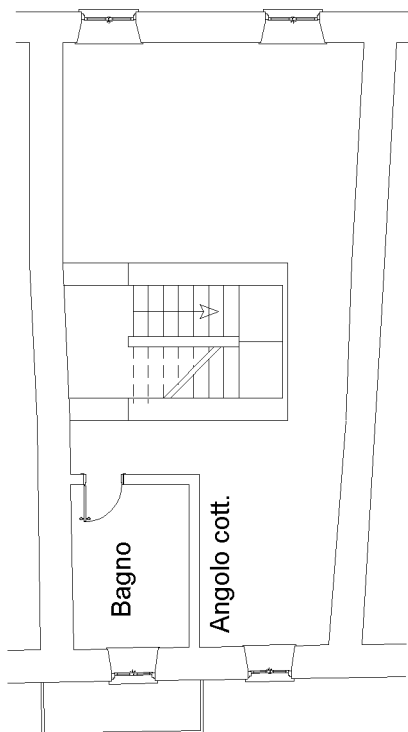

Piano Primo
hm = 2.95

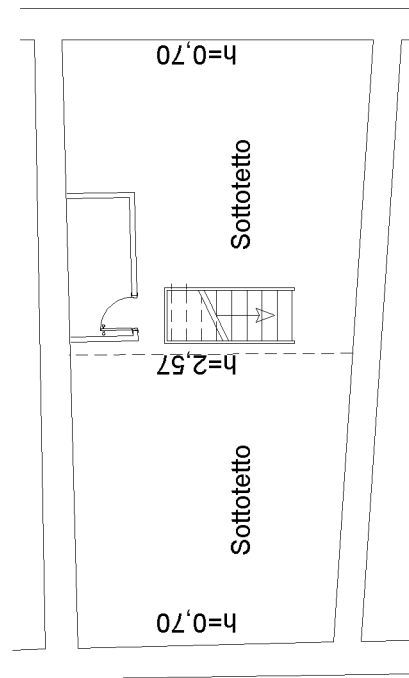

Piano Sottotetto
hm= 1.63

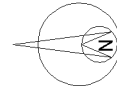

invari 01

MODULARIO
F. rig. rend. 497



MINISTERO DELLE FINANZE
DIREZIONE GENERALE DEL CATASTO E DEI SS.TT.EE.
CATASTO EDILIZIO URBANO (RDL 13-4-1939, n. 652)

MOD. BN (CEU)

LIRE
250

Planimetria di u.i.u. in Comune di VELLETRI via GROTTAPINTA civ. 16

PIANO TERRA

Box Auto

H=3.00

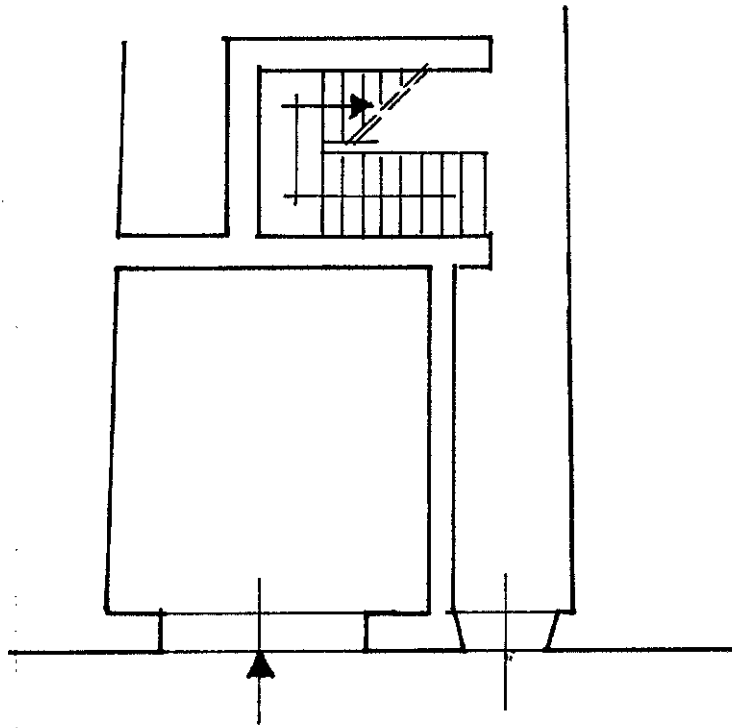

VIA GROTTAPINTA

025931 22MARG3

ORIENTAMENTO

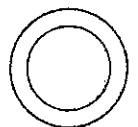

SCALA DI 1:100

Roma - Istituto Poligrafico e Zecca dello Stato - P.V.

Ultima planimetria in atti
Dichiarazione di N.C.
Denuncia di variazione
Data presentazione: 22/03/1993 - Data: 03/04/2023 - n. 177534 - Richiedente: CLCLSN76E17C858W
Totale schede catastali in posizione: 1
F. M.U.
n. 1696 sub. 2

Compilata dal Geometra
(Titolo, cognome e nome)
FRANCO MARINOTTI
Geometra
della provincia di Roma 4413
data Firma

RISERVATO ALL'UFFICIO

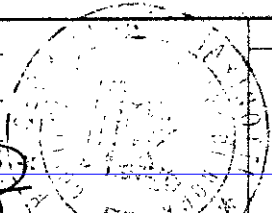

inam 01
Catasto dei Fabbricati - Situazione al 03/04/2023 - Comune di VELLETRI(L719) - < Foglio MU - Particella 1696 - Subalterno 2 >
Firmato Da: **FRANCO MARINOTTI** - Codice Fiscale: 67867030505 - Ufficio: ARUBAREG.S.P.A.-NG-CA-3 - Social#: 67867030505ef6688aeb48a7a6f62073

**Agenzia del Territorio
CATASTO FABBRICATI**
Ufficio provinciale di
Roma

Dichiarazione protocollo n. RM0063092 del 20/01/2009
Planimetria di u.i.u. in Comune di Velletri
Via Grottapinta

civ. 16

Identificativi Catastali:
Sezione: MU
Foglio: MU
Particella: 1696
Subalterno: 501

Compilata da:
Pucci Fabrizio
Iscritto all'albo:
Geometri
Prov. Roma

N. 9640

Scala 1:100

Scheda

ABITAZIONE

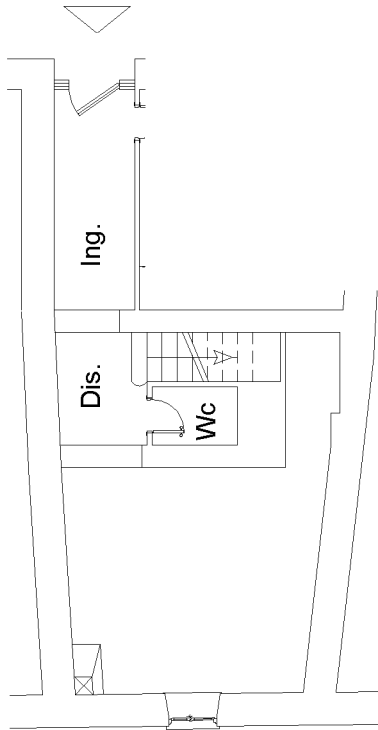

Piano Terra
hm= 2.70

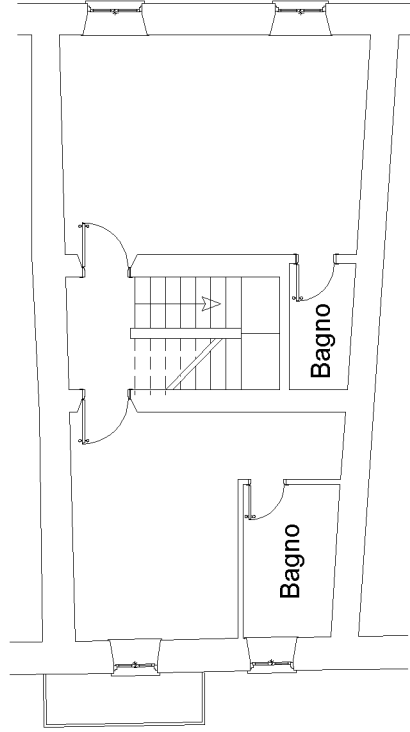

Piano Secondo
hm = 2.75

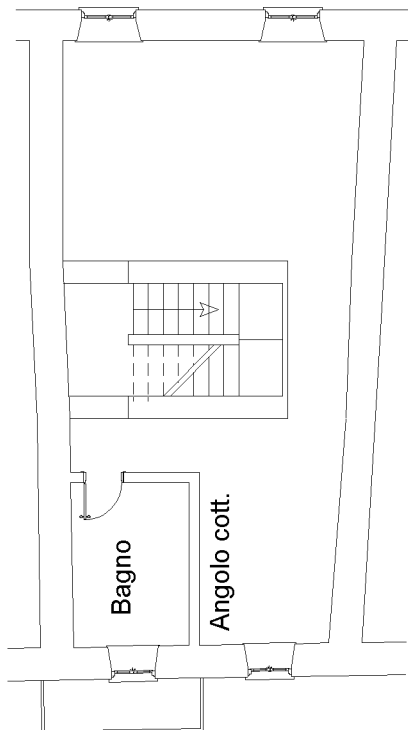

Piano Primo
hm = 2.95

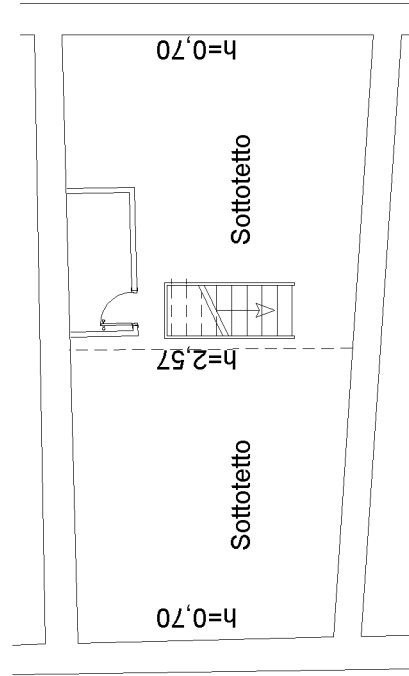

Piano Sottotetto
hm= 1.63

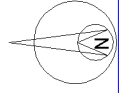

Ultima planimetria in atti

MODULARIO
F. rig. rend. 497



MINISTERO DELLE FINANZE
DIREZIONE GENERALE DEL CATASTO E DEI SS.TT.EE.
CATASTO EDILIZIO URBANO (RDL 13-4-1939, n. 652)

MOD. **BN** (CEU)

LIRE
250

Planimetria di u.i.u. in Comune di **VELLETRI** via **GROTTAPINTA** civ. **16**

PIANO TERRA

Box Auto

H=3.00

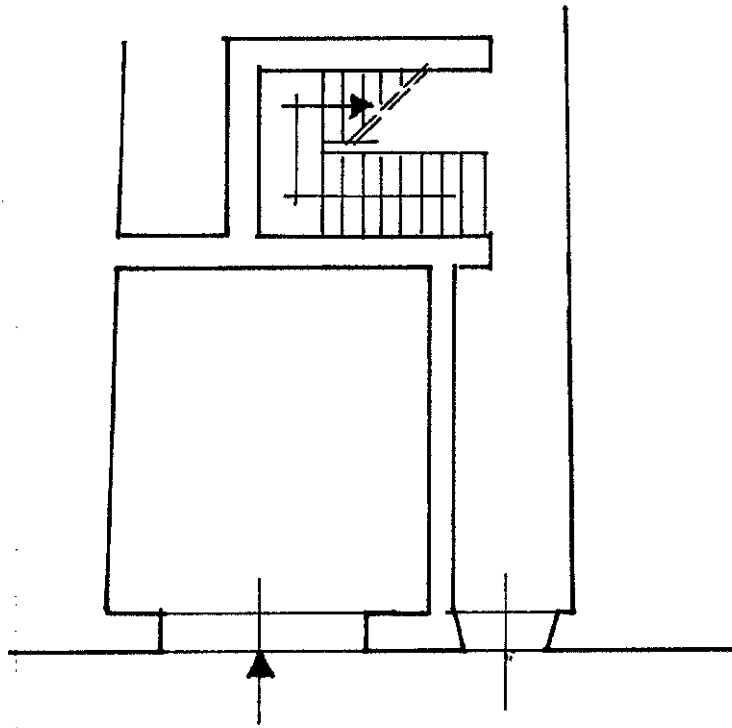

VIA GROTTAPINTA

025931 22MARG3

ORIENTAMENTO

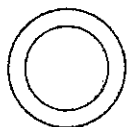

SCALA DI 1:100

Roma - Istituto Poligrafico e Zecca dello Stato - P.V.

inam 01
Catasto dei Fabbricati - Situazione al 03/04/2023 - Comune di VELLETRI(L719) - < Foglio MU - Particella 1696 - Subalterno 2 >
Firmato Da: **FRANCO MARINOTTI** - Professione: **Geometra** - Codice Fiscale: **6786703050** - C.F. **6786703050** - C.A. **3** - Social# **6786703050** - C.A. **3** - Social# **6786703050** - C.A. **3** - Social# **6786703050**

Ultima planimetria in atti
Dichiarazione di N.C.
Denuncia di variazione
Data presentazione: 22/03/1993 - Data: 03/04/2023 - n. 177534 - Richiedente: CLCLSN76E17C858W
Totale schede catastali in situazione: **1**
F. **M.U.**
n. **1696** sub. **2**

Compilata dal **Geometra**
(Titolo, cognome e nome)
FRANCO MARINOTTI
Geometra
della provincia di **Roma** **4413**
data Firma **FRANCO MARINOTTI**

RISERVATO ALL'UFFICIO

