

# ELABORATO GRAFICO LOTTO 1

(DELL'IMMOBILE OGGETTO DI ESECUZIONE RG.23/2023, SITO IN VELLETRI

VIA GROTTAPINTA N°14)

FG. MU, P.LLA 1696, SUB. 501.



# ABITAZIONE

p.lla 1458

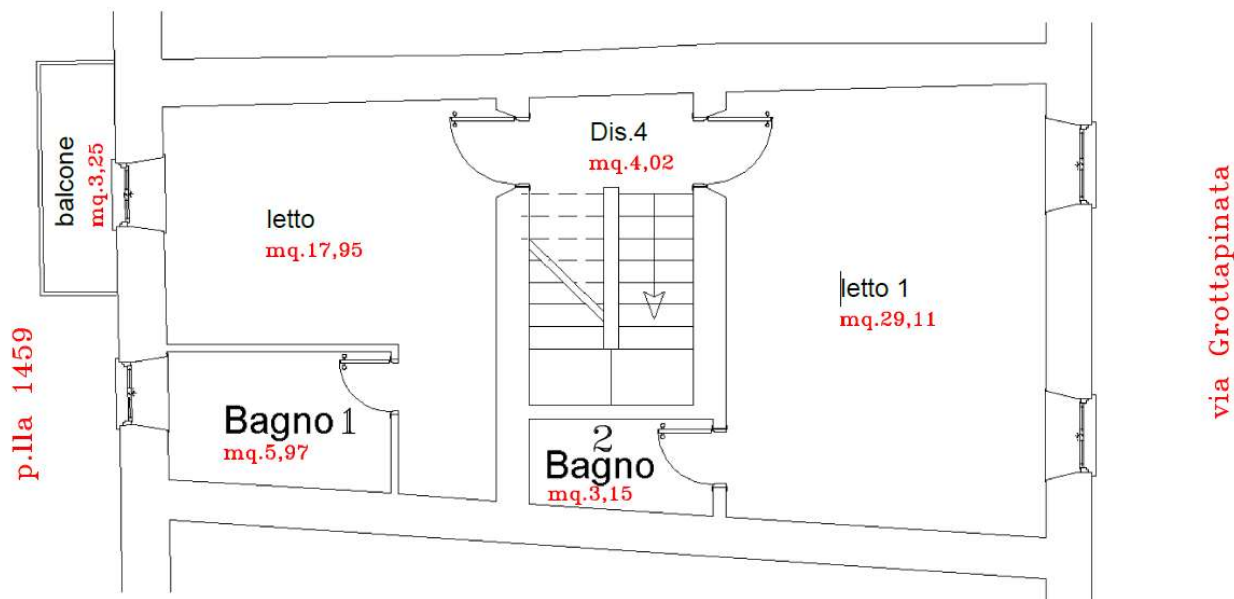

Piano Secondo  
hm = 2.75

p.lla 1459

# ABITAZIONE

p.lla 1458

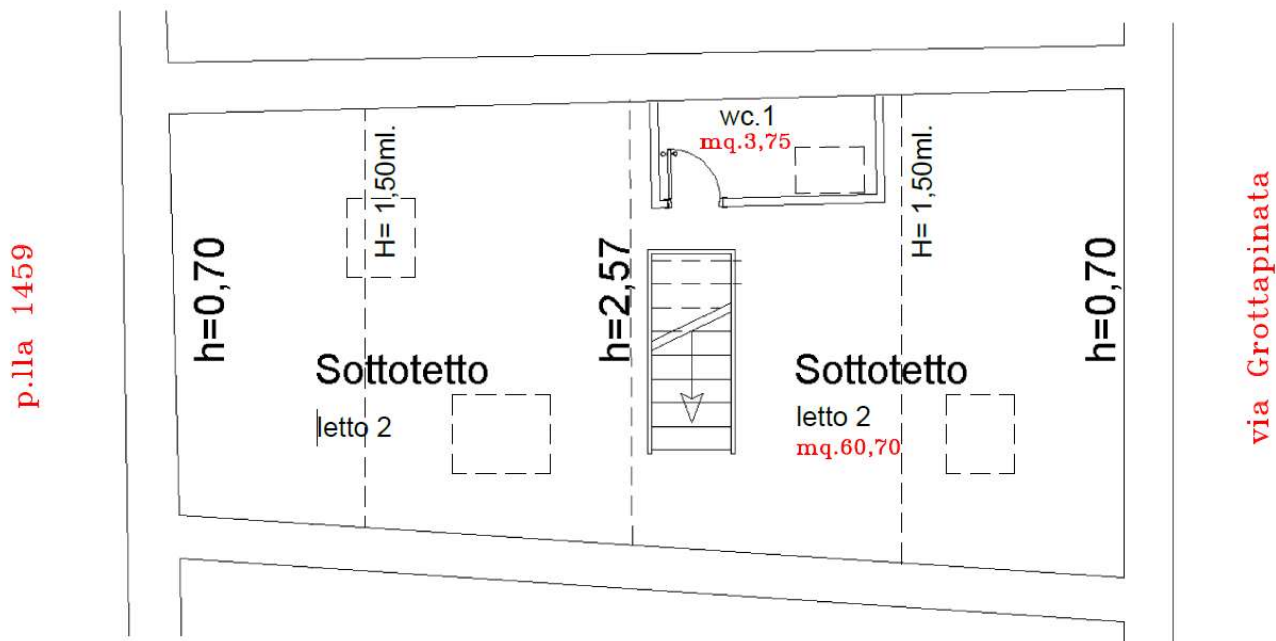

3° Piano Sottotetto  
hm= 1.63

p.lla 1459

Area utile mq. 36,00



# ELABORATO GRAFICO LOTTO 2

(DELL'IMMOBILE OGGETTO DI ESECUZIONE RG.23/2023, SITO IN  
VELLETRI VIA GROTTAPINTA N°14)

FG. MU, P.LLA 1696, SUB. 2.

PIANO TERRA

Garage H= 3,00ml.

sub. 2

