

MODULARIO
arr.n. 497



MINISTERO DELLE FINANZE
DIPARTIMENTO DEL TERRITORIO

CATASTO EDILIZIO URBANO (RDL 13-4-1939, n. 652)

LIRI
200

Planimetria di u.i.u. in Comune di **Pomezia** via **dei Castelli Romani** civ. **41**

Piano 2°
Ufficio int. 12A
H = 2.75 ml.

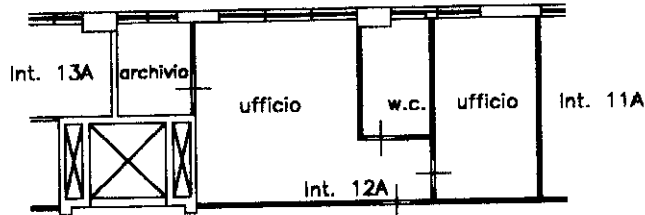

309.581

ORIENTAMENTO

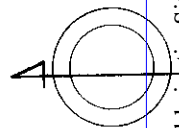

SCALA DI 1:...

Dichiarazione di N.C.
Denuncia di variazione
Ultima planimetria in atti

Compilata dal **GEOMETRA**
(Titolo, cognome e nome)

CORPE DAVIDE

iscritto all'albo dei **GEOMETRI**

2047

data **5/11/001**

Firma *[Signature]*

RISERVATO ALL'UFFICIO

Catasto di Fabbricati - Situazione al 19/07/2021 - Comune di POMEZIA (G811) - < Foglio: 9 - Particella: 989 - Subalterno: 517 >
Firmato DA: **DAVIDE CORPE**



MODULARIO
a r.f. n. 497



MINISTERO DELLE FINANZE
DIPARTIMENTO DEL TERRITORIO
CATASTO EDILIZIO URBANO (RDL 13-4-1939, n. 652)

MOD. **BN** (CEU)

LIRE
200

Planimetria di u.i.u. in Comune di **Pomezia** via **dei Castelli Romani** civ. **41**

Piano Terra
Posto Macchina n° 9

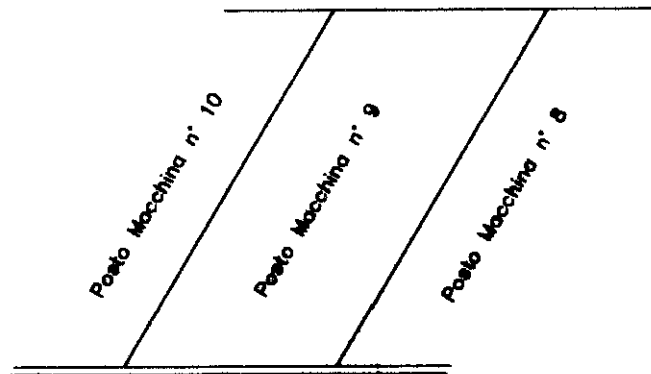

399788

ORIENTAMENTO

SCALA DI 1:100

Dichiarazione di N.C.
Denuncia di variazione

Compilata dal **GEOM. DAVIDE COPPE**
(Titolo, cognome e nome)

RISERVATO ALL'UFFICIO

Ultima planimetria in atti

Identificativi catastali
Data presentazione:08/11/2001 - Data: 19/07/2021 - n. T223202 - Richiedente: BNNLRD52A31L833K
Totale schede: 1 - Formato di acquisizione: A4(210x297) - Formato stampa richiesto: A4(210x297)
n. **989** sub **511** data **05/11/2004** Firma **[Signature]**

new 01
Catasto dei Fabbricati - Situazione al 19/07/2021 - Comune di POMEZIA (G811) - < Foglio: 9 - Particella: 989 - Subalterno: 577 >
Firmato DA: BNNLRD52A31L833K

