

**TRIBUNALE DI SPOLETO**  
**Ufficio Esecuzioni Immobiliari**

\*\*\*\*\*

**DOCUMENTAZIONE FOTOGRAFICA**

Eseguita per incarico di:  
Giudice dell'Esecuzione, Dott. Simone SALCERINI  
  
Esecuzione Immobiliare iscritta al N. 19/2021 R. G.

Spoletto, novembre 2021

L'esperto incaricato  
Geom. Alessandro Burletti



Localizzazione geografica dell'immobile oggetto di Esecuzione situato nel  
Comune di Foligno (PG)



Foto aerea con sovrapposizione catastale delle P.lle 142 e 142 del Fg. 35 Comune di Foligno (PG)





Foto 01

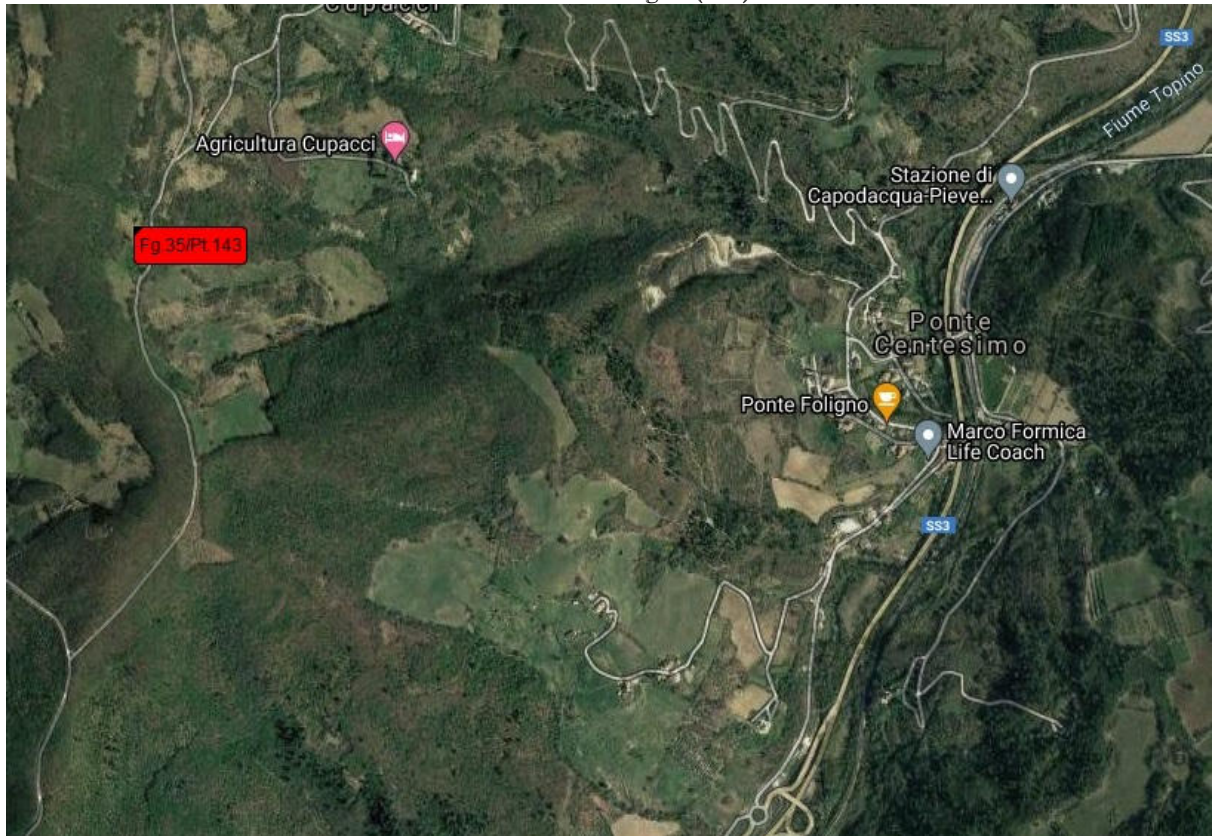

Foto 02





Localizzazione geografica dell'immobile oggetto di Esecuzione situato nel  
Comune di Foligno (PG)



Foto aerea con sovrapposizione catastale della P.lla n. 5 del Fg. 36 Comune di Foligno (PG)





Foto 01

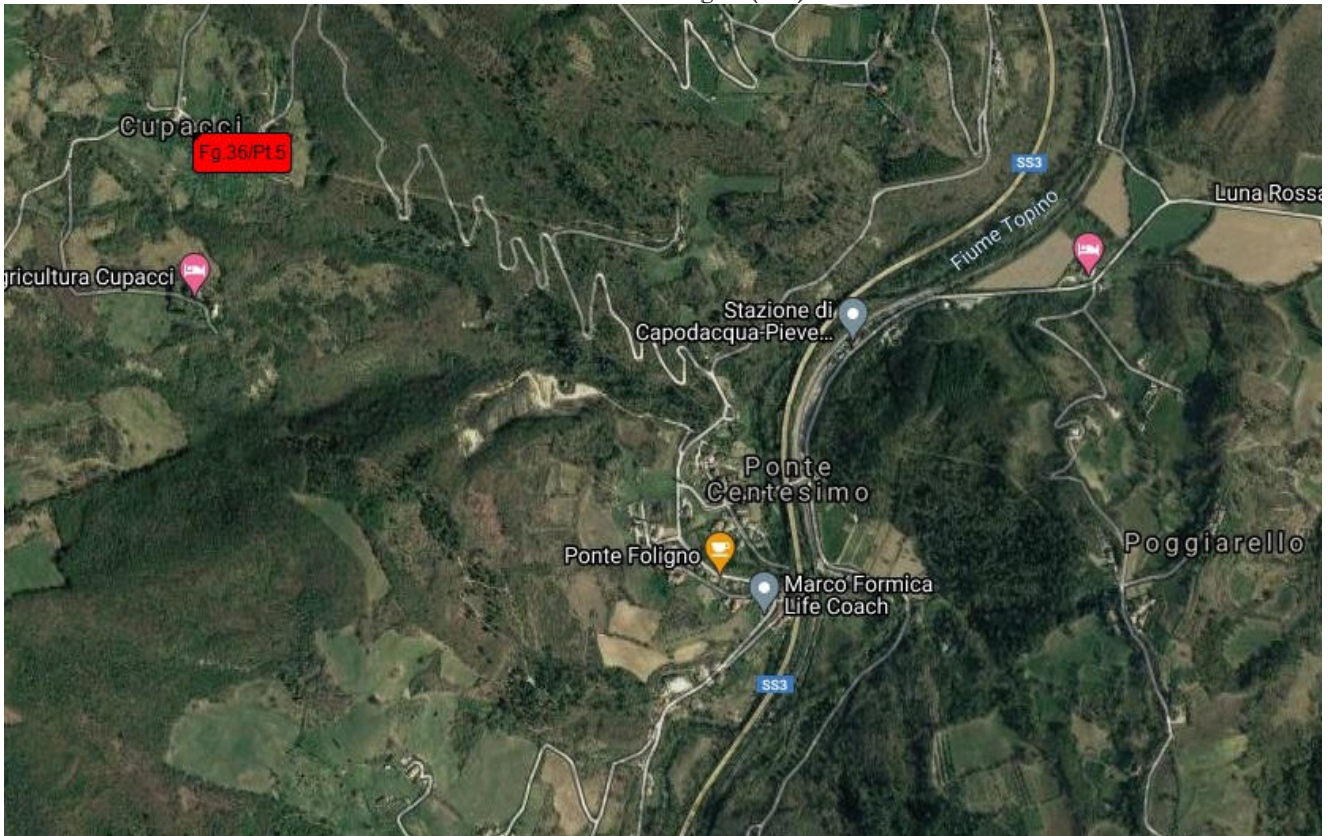

Foto 02





Localizzazione geografica dell'immobile oggetto di Esecuzione situato nel  
Comune di Foligno (PG)



Foto aerea con sovrapposizione catastale delle P.lle n. 125 e 396 del Fg. 71 Comune di Foligno (PG)





Foto 01

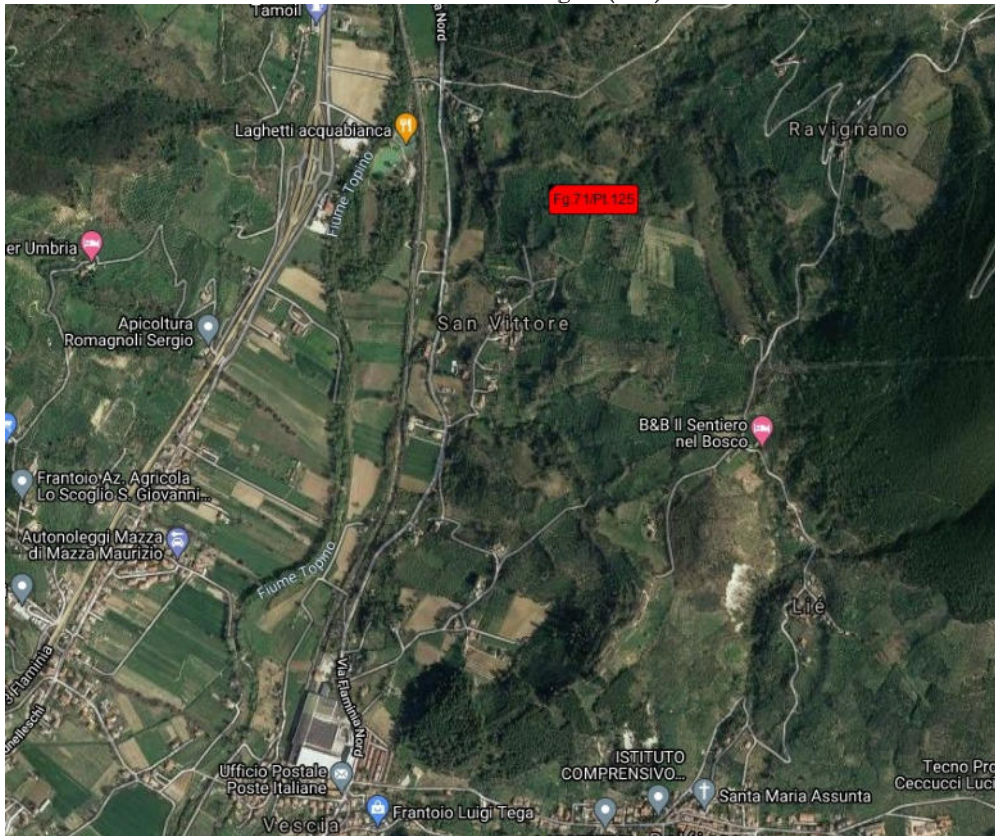

Foto 02





Localizzazione geografica dell'immobile oggetto di Esecuzione situato nel  
Comune di Foligno (PG)



Foto aerea con sovrapposizione catastale della P.lla n. 395 del Fg. 71 Comune di Foligno (PG)





Foto 01



Foto 02

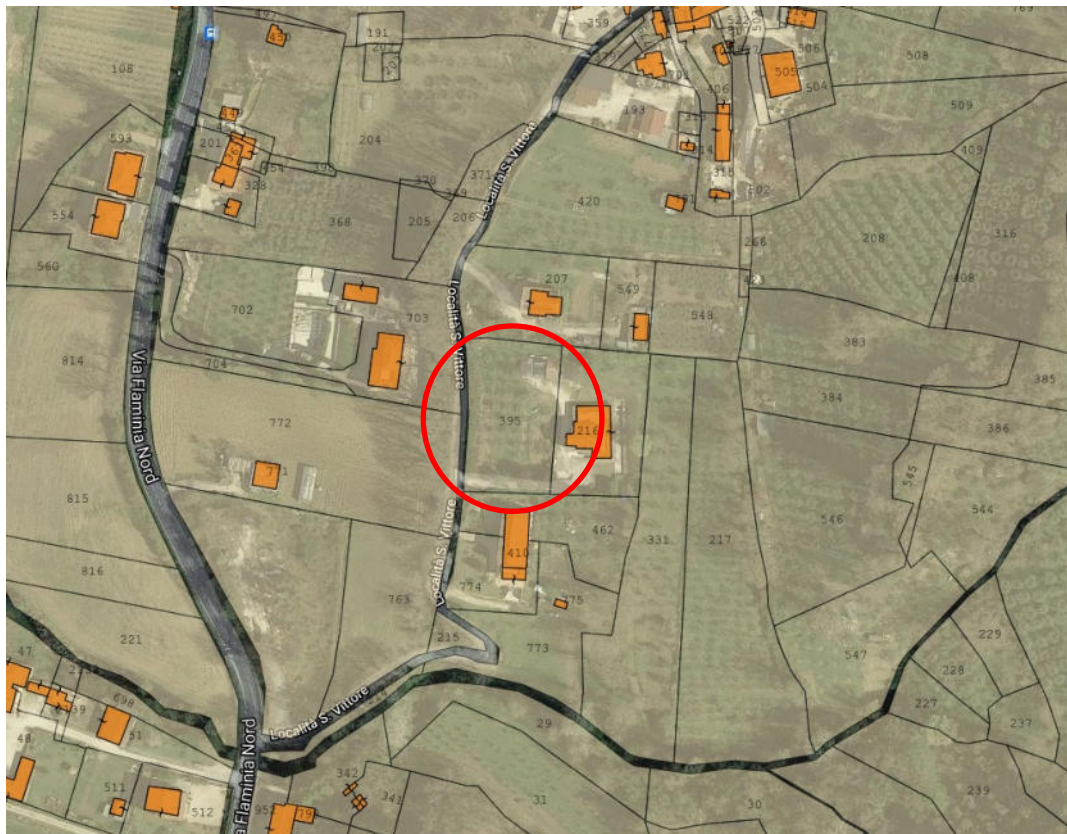