

MODULARIO  
F. sig. cont. 497



MINISTERO DELLE FINANZE

DIREZIONE GENERALE DEL CATASTO E DEI SS.TT.EE.

# CATASTO EDILIZIO URBANO (RDL 13-4-1939, n. 652)

MOD. BN (CEU)

LIRE  
**385**

Planimetria di u.i.u. in Comune di **SALERANO** S/L ..... via **UGO F.O.S.COLO** ..... civ. **1**

mapp. 32

mapp. 65

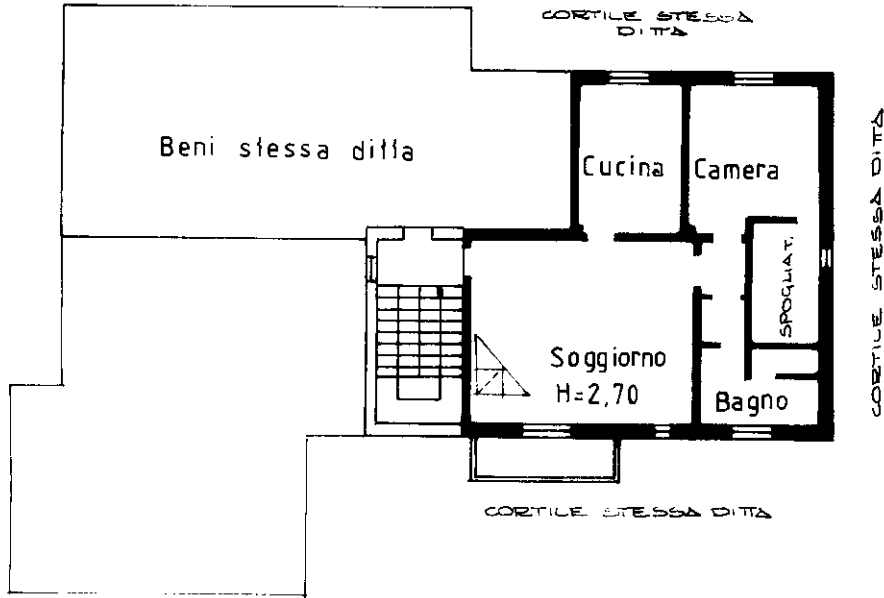

## Pianta piano secondo

VIA U. FOSCOLO

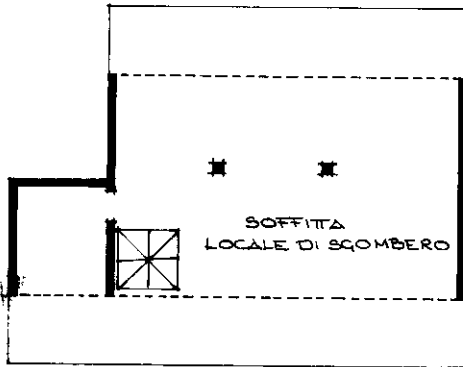

## Pianta piano terzo

ORIENTAMENTO



Nord  
SCALA DI 1:200

Dichiarazione di N.C.   
Denuncia di variazione

Compilata dal **GEOMETRA**  
(Titolo, cognome e nome)  
**GHIANDA VIRGILIO**

RISERVATO ALL'UFFICIO

Ultima planimetria catastale

Iscritto all'albo de **GEOMETRI**

F. **2** Sub. **11**  
Data presentazione: 31/10/1994 - Data: 06/12/2023 - n. T178002 - Richiedente: GBRLNS66R27E648H  
Totale schede: 1 - Formato di acquisizione: A4(210x297) - Formato stampa richiesto: A4(210x297)  
data **21-10-1994** Firma

Catasto dei Fabbricati - Situazione al 06/12/2023 - Comune di SALERANO SUL LAMBRO(H701) - < Foglio 2 - Particella 189 - Subalterno 11 >  
VIA UGO FOSCOLO n. 1 Piano 2 - 3

Roma - Istituto Poligrafico e Zecca dello Stato - P.V.