

Agenzia delle Entrate
CATASTO FABBRICATI
 Ufficio provinciale di
 Latina

Dichiarazione protocollo n. LT0141958 del 16/07/2015
 Planimetria di u.i.u. in Comune di Cisterna Di Latina
 Via Del Valloncello civ. 5

Identificativi Catastali:
 Sezione:
 Foglio: 149
 Particella: 333
 Subalterno: 5

Compilata da:
 Leoni Gioia
 Iscritto all'albo:
 Geometri
 Prov. Roma N. 09030

Scheda p. 1 Scala 1: 100

Data di presentazione: 16/07/2015 - Data: 24/03/2023 - N. pratica: LT0020258/2023 - Richiedente: CTU PALLOTTI DANIELE - Planimetria non attuata
 Scheda I di I - Homologato di acq.: A3(297x420) - Fatt. di scala: 1:1

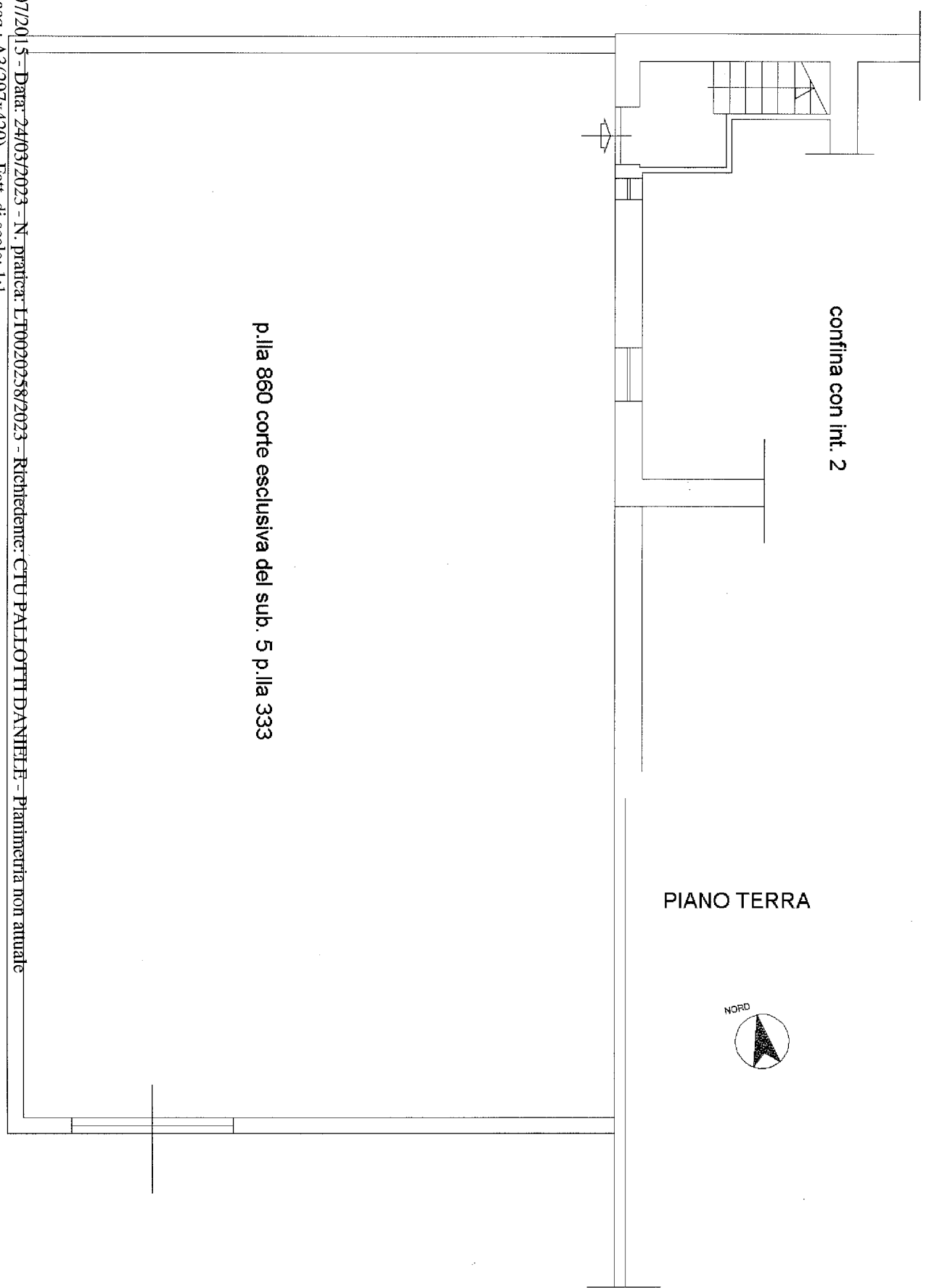

p.l.la 860 corte esclusiva del sub. 5 p.l.la 333

confina con int. 2

PIANO TERRA

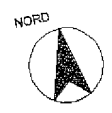

Catasto dei Fabbricati - Situazione al 24/03/2023 - Comune di CISTERNA DI LATINA (C740) - < Foglio 149 Particella 333 Subalterno 5 > - Uiu graffiata
 confina con prop. p.l.la 336 e distacco via Valloncello

PIANO PRIMO Abitazione int. 4 h=ml 3,00

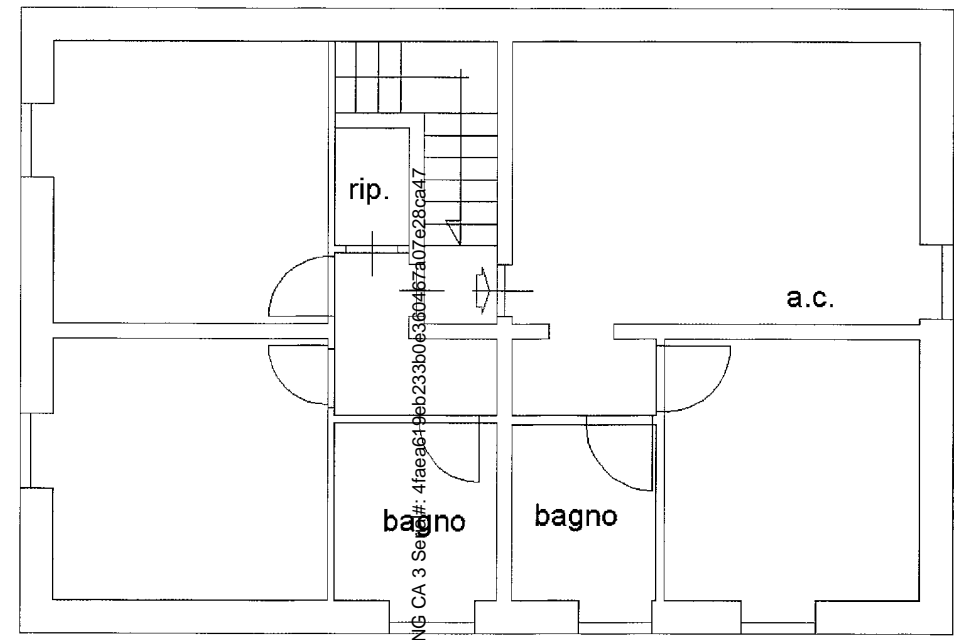

confina con prop.p.l.la 337

confina con prop. p.l.la 332

p.l.la 860 corte esclusiva del sub. 5 p.l.la 333

confina con prop. p.l.la 336 e distacco via Valloncello

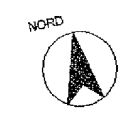

Firmato Da: PALLOTTI DANIELE Emesso Da: ARUBAPEC S.P.A. NG CA 3 Sezione: 149 Foglio: 149 Particella: 333 Subalterno: 5



Data di presentazione: 16/07/2015 - Data: 24/03/2023 - N. pratica: LT0020258/2023 - Richiedente: CTU PALLOTTI DANIELE - Planimetria non attuata