

Dichiarazione protocollo n. RM0656588 del 30/05/2007	
Planimetria di u.i.u. in Comune di Ardea	
Via Volturmo	civ. 7
Identificativi Catastali:	Completata
Sezione:	Iscritta all'albo:
Foglio: 54	
Particella: 1519	
Subalterno: 505	Prov. Roma

Agenzia del Territorio
CATASTO FABBRICATI
 Ufficio Provinciale di
 Roma

Ardea n. 1 Scala 1:200

EDIFICIO 14
INTERNO B
 Abitazione
PIANO TERRA
 h = 3.00

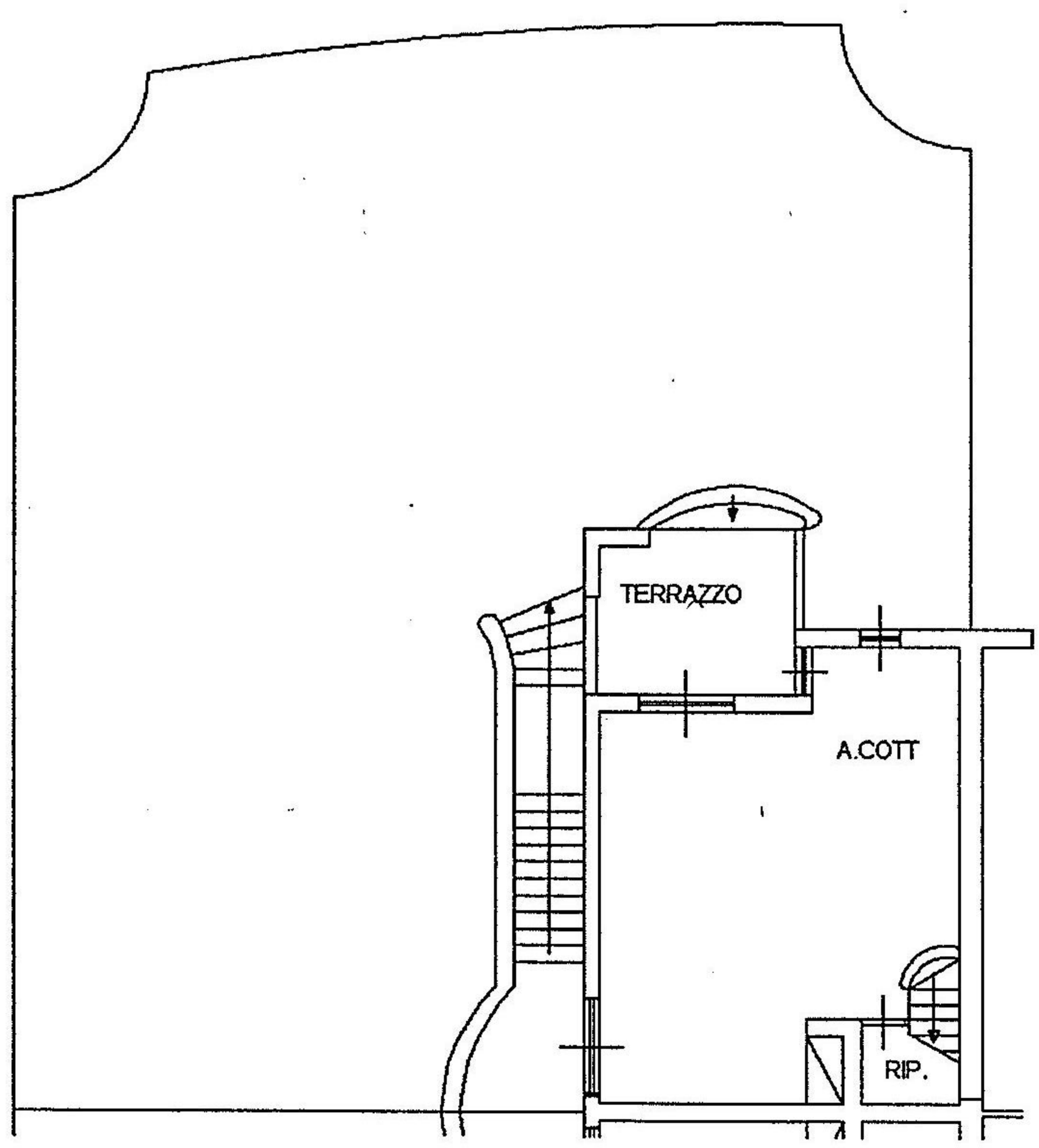

PIANO PRIMO
 h = 3.00

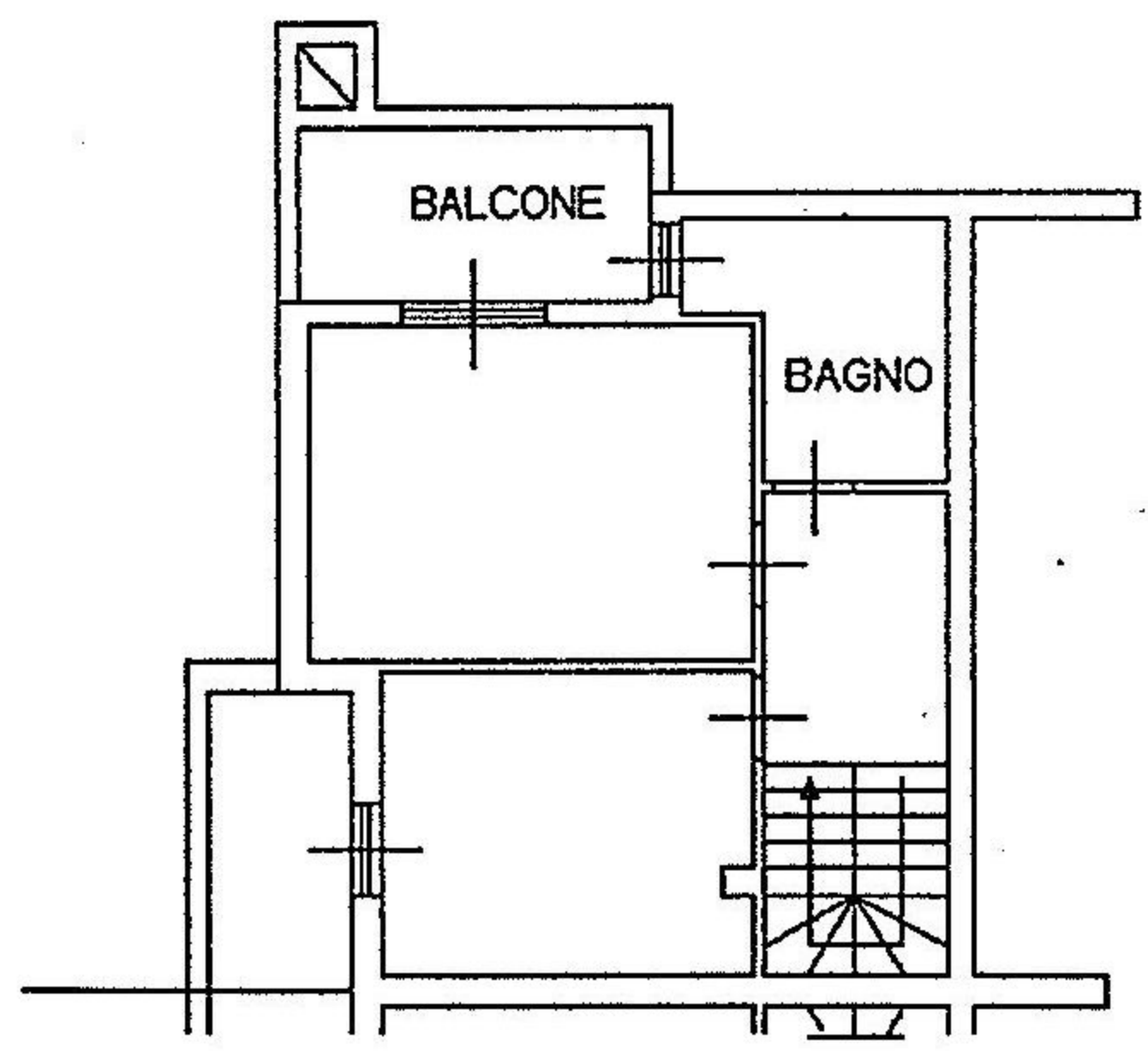

PIANO INTERRATO
 h = 2.50

