



## ACCERTAMENTO DELLA PROPRIETÀ IMMOBILIARE URBANA ELENCO DEI SUBALTERNI ASSEGNATI

|                   |         |             |                   |              |      |
|-------------------|---------|-------------|-------------------|--------------|------|
| Comune<br>CHIAMPO | Sezione | Foglio<br>4 | Particella<br>272 | Tipo mappale | del: |
|-------------------|---------|-------------|-------------------|--------------|------|

| Sub | UBICAZIONE via/piazza  | n.civ | Piani      | Scala | Int | DESCRIZIONE  |
|-----|------------------------|-------|------------|-------|-----|--|
| 16  | piazza giacomo zanella |       |            |       |     | SOPPRESSO  |
| 17  | piazza giacomo zanella |       | T          |       |     | NEGOZIO CON CORTE ESCLUSIVA                              |
| 18  | piazza giacomo zanella |       |            |       |     | SOPPRESSO  |
| 19  | piazza giacomo zanella |       | T-2        |       |     | ABITAZIONE   |
| 20  | piazza giacomo zanella |       |            |       |     | SOPPRESSO  |
| 21  | piazza giacomo zanella |       |            |       |     | SOPPRESSO  |
| 22  | piazza giacomo zanella |       |            |       |     | SOPPRESSO  |
| 23  | piazza giacomo zanella |       | T          |       |     | NEGOZIO  |
| 24  | piazza giacomo zanella |       | T          |       |     | NEGOZIO  |
| 25  | piazza giacomo zanella |       |            |       |     | SOPPRESSO  |
| 26  | piazza giacomo zanella |       |            |       |     | SOPPRESSO  |
| 27  | piazza giacomo zanella |       | T          |       |     | NEGOZIO  |
| 28  | piazza giacomo zanella |       | 1          |       |     | UFFICIO O STUDIO PRIVATO                                 |
| 29  | piazza giacomo zanella |       | 1          |       |     | UFFICIO O STUDIO PRIVATO                                 |
| 30  | piazza giacomo zanella |       | 2-3        |       |     | UFFICIO O STUDIO PRIVATO                                 |
| 31  | piazza giacomo zanella |       | 2-3        |       |     | UFFICIO O STUDIO PRIVATO                                 |
| 32  | piazza giacomo zanella |       | 2          |       |     | ABITAZIONE   |
| 33  | piazza giacomo zanella |       | T-1 - 2    |       |     | BCNC VANO SCALE COMUNE AI<br>SUB.27,28,29,30,31,34       |
| 34  | piazza giacomo zanella |       | T          |       |     | BCNC PORTICO COMUNE AI<br>SUB.27,28,29,30,31,33,35,36,37 |
| 35  | piazza giacomo zanella |       | T          |       |     | UFFICIO  |
| 36  | piazza giacomo zanella |       | T          |       |     | RIMESSA  |
| 37  | piazza giacomo zanella |       | S1-T - 1-2 |       |     | ABITAZIONE CON CORTE ESCLUSIVA                           |
| 38  | piazza giacomo zanella |       | T          |       |     | RIMESSA  |
| 39  | piazza giacomo zanella |       | T-1        |       |     | BAR CON CORTE ESCLUSIVA                                  |
| 40  | piazza giacomo zanella |       |            |       |     | SOPPRESSO  |
| 41  | piazza giacomo zanella |       | S1-T       |       |     | BAR CON CORTE ESCLUSIVA                                  |
| 42  | piazza giacomo zanella |       | T-1 - 2    |       |     | BCNC VANO SCALE COMUNE AI<br>SUB.19,24,32                |
| 43  | piazza giacomo zanella |       | T          |       |     | BCNC CORTE COMUNE AI<br>SUB.35,36,37                     |

|                   |         |             |                   |              |      |
|-------------------|---------|-------------|-------------------|--------------|------|
| Comune<br>CHIAMPO | Sezione | Foglio<br>4 | Particella<br>272 | Tipo mappale | del: |
|-------------------|---------|-------------|-------------------|--------------|------|

| Sub | UBICAZIONE via/piazza  | n.civ | Piani | Scala | Int | DESCRIZIONE |
|-----|------------------------|-------|-------|-------|-----|-------------|
| 1   | piazza giacomo zanella |       |       |       |     | SOPPRESSO   |
| 2   | piazza giacomo zanella |       |       |       |     | SOPPRESSO   |
| 4   | piazza giacomo zanella |       |       |       |     | SOPPRESSO   |
| 5   | piazza giacomo zanella |       |       |       |     | SOPPRESSO   |
| 6   | piazza giacomo zanella |       |       |       |     | SOPPRESSO   |
| 7   | piazza giacomo zanella |       |       |       |     | SOPPRESSO   |
| 10  | piazza giacomo zanella |       |       |       |     | SOPPRESSO   |
| 11  | piazza giacomo zanella |       |       |       |     | SOPPRESSO   |
| 12  | piazza giacomo zanella |       |       |       |     | SOPPRESSO   |
| 13  | piazza giacomo zanella |       |       |       |     | SOPPRESSO   |
| 14  | piazza giacomo zanella |       |       |       |     | SOPPRESSO   |
| 15  | piazza giacomo zanella |       |       |       |     | SOPPRESSO   |



MINISTERO DELLE FINANZE  
DIREZIONE GENERALE DEL CATASTO E DEI SERVIZI TECNICI ERARIALI  
NUOVO CATASTO EDILIZIO URBANO

Mod. B (Nuovo Catasto Edilizio Urbano)

(R. DECRETO-LEGGE 11 APRILE 1979, N. 457)

Planimetria dell'immobile situato nel Comune di CHIAMPÒ ..... Via G. ZANELLA

Ditta [REDACTED]

Allegata alla dichiarazione presentata all'Ufficio Tecnico Erariale di VICENZA ..... Scheda N.°

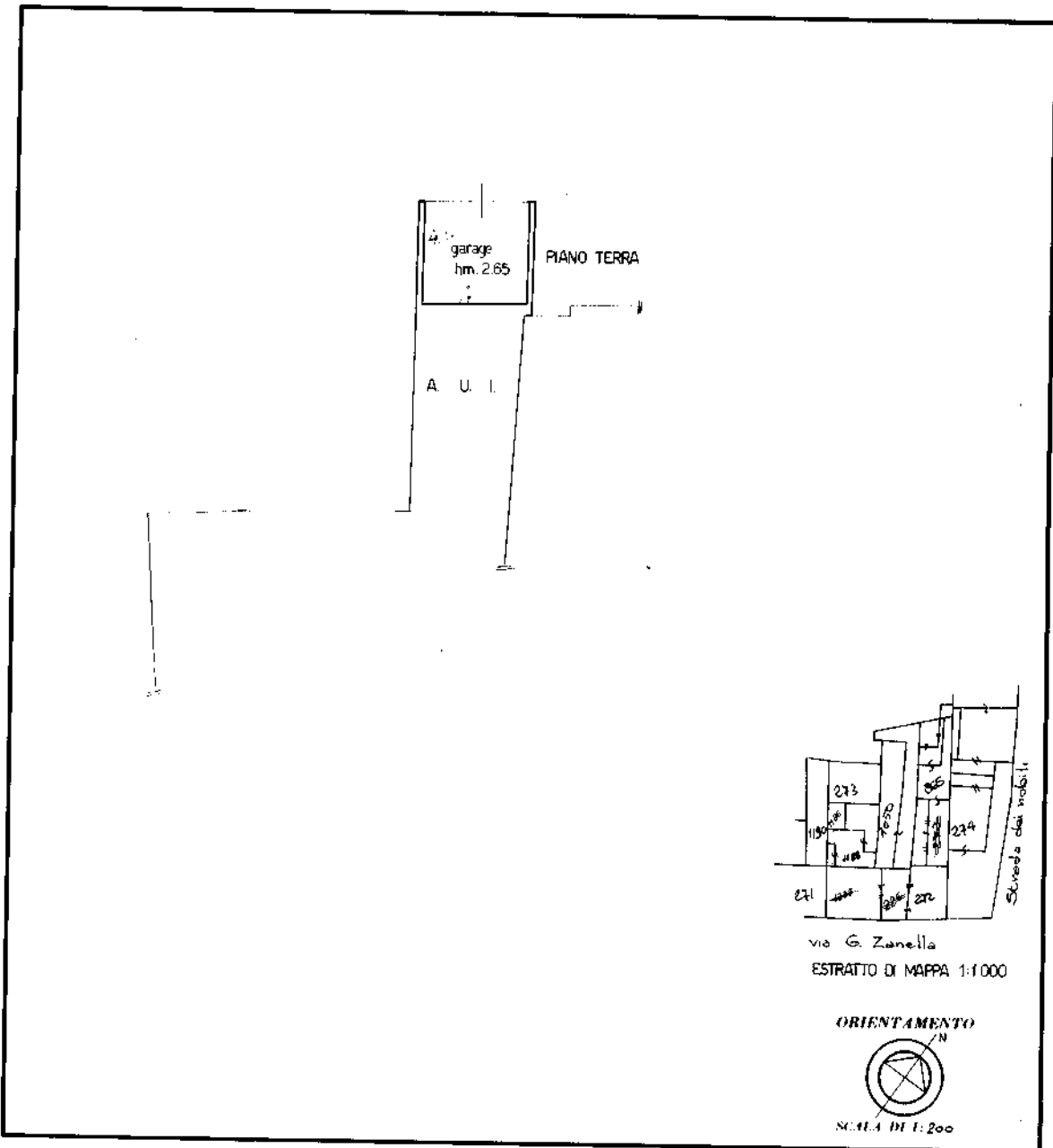

| SPAZIO RISERVATO PER LE ANNOTAZIONI D'UFFICIO |  |
|---|--|
| DATA PROT. N° 13779                           | FOG. 4<br>MAP 1050<br>SUB/4 245 Sub 17 |

Compilata dal Geom. Dario Mazzocco  
(Titolo, nome e cognome del tecnico)  
Iscritto all'Albo dei Geom.  
della Provincia di Vicenza  
data 05 OTT 1988  
Firma: [Signature]

input 01  
Catasto dei Fabbricati - Situazione al 13/02/2022 - Comune di CHIAMPÒ(C605) - < Foglio 4 - Particella 272 - Subalterno 38 >  
VIA GIACOMO ZANELLA Piano T

Ultima planimetria in atti

**Agenzia delle Entrate  
CATASTO FABBRICATI  
Ufficio Provinciale di  
Vicenza**

Dichiarazione protocollo n. VI0309604 del 24/12/2014

Planimetria di u.i.u. in Comune di Chiampo

Piazza Giacomo Zanella

civ. 19

Identificativi Catastali:

Sezione:  
Foglio: 4  
Particella: 272  
Subalterno: 39

Compilata da:  
Addeo Alessandro

Iscritto all'albo:  
Geometra Dipendente Pubblico

Prov. N.

Scheda n. 1      Scala 1:200

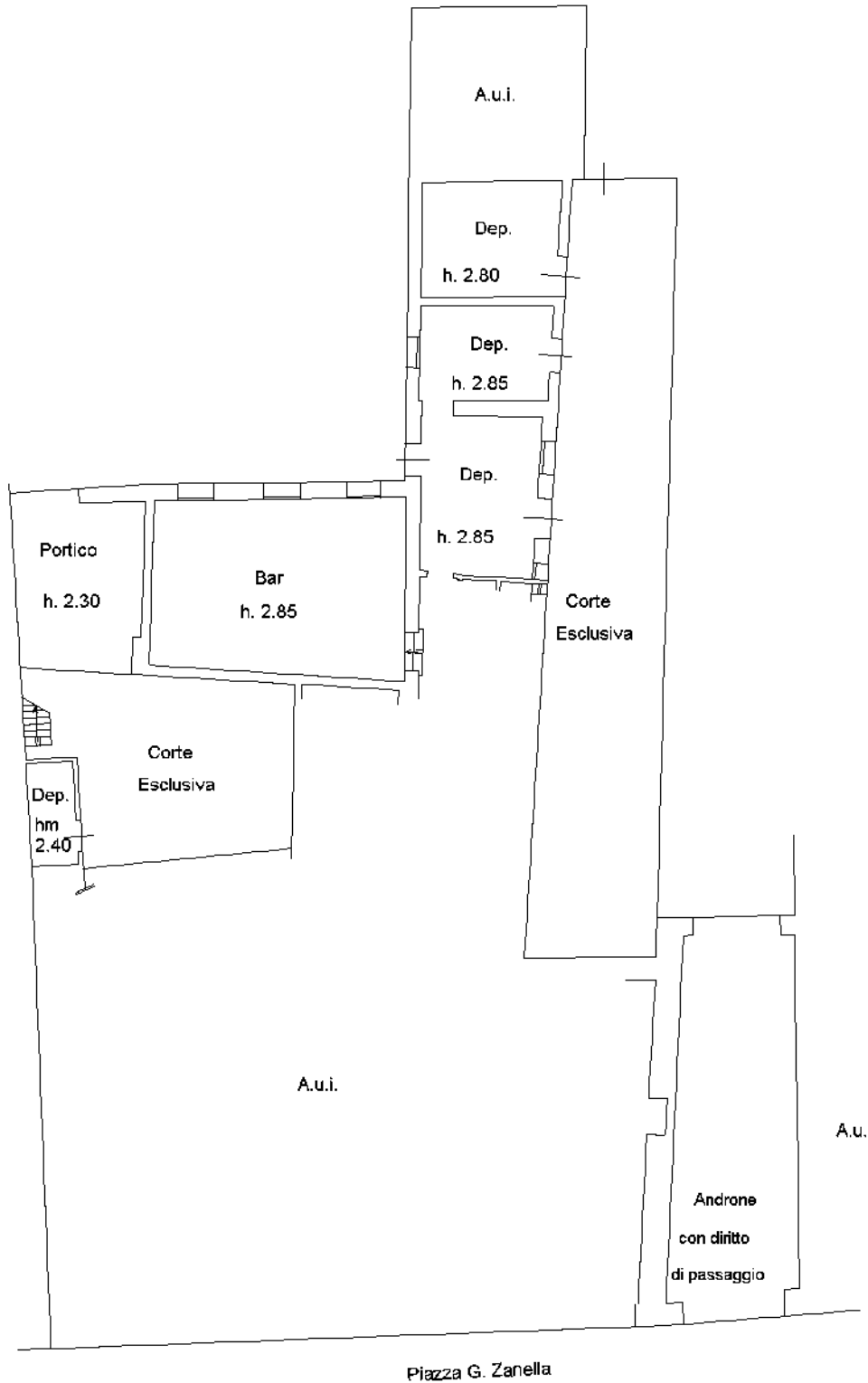

Piazza G. Zanella

**PIANO TERRA**



Ultima planimetria in atti

**Agenzia delle Entrate  
CATASTO FABBRICATI  
Ufficio Provinciale di  
Vicenza**

Dichiarazione protocollo n. VI0309604 del 24/12/2014

Planimetria di u.i.u. in Comune di Chiampo

Piazza Giacomo Zanella

civ. 19

Identificativi Catastali:

Sezione:  
Foglio: 4  
Particella: 272  
Subalterno: 39

Compilata da:  
Addeo Alessandro

Iscritto all'albo:  
Geometra Dipendente Pubblico

Prov. N.

Scheda n. 2      Scala 1:200

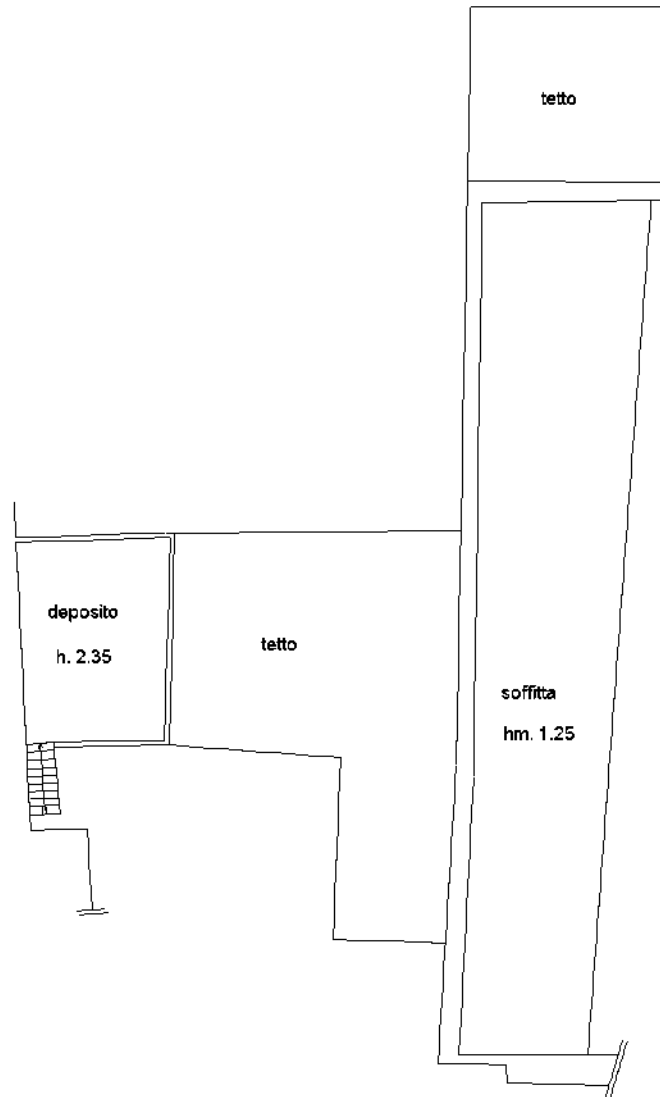

**PIANO PRIMO**

Ultima planimetria in atti

