

MODULARIO
F. rig. rend. 487



MINISTERO DELLE FINANZE
DIREZIONE GENERALE DEL CATASTO E DEI SS.TT.EE.
CATASTO EDILIZIO URBANO (RDL 13-4-1939, n. 652)

MOD. BN (CEU)
LIRE
250

Planimetria di u.i.u. in Comune di ARDEA via LITORANEA civ. 522

ABITAZIONE
P. PRIMO INT. 7
U. mt 2.75

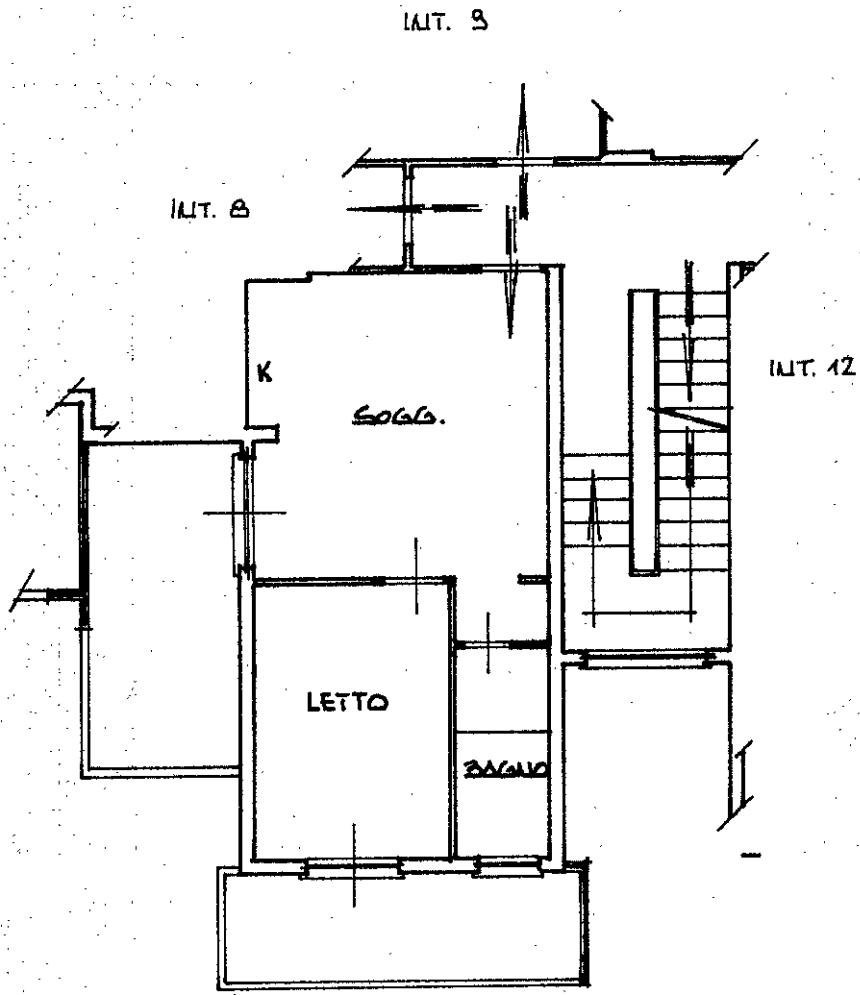

ORIENTAMENTO

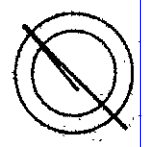

SCALA DI 1:100

Dichiarazione di N.C.
Denuncia di variazione

Compilata dal GEOM. BIANCHI
(Titolo, cognome e nome)

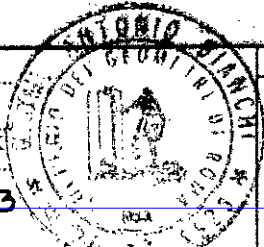

RISERVATO ALL'UFFICIO

Data presentazione: 19/06/1989 - Data: 25/07/2023 - n. T322196 - Richiedente: GDUCLD77C55L719K

Totale schede identificative catastali: 16 della provincia di ROMA n. 3523
n. 162 sub. B data APRILE 89 Firma [Signature]

inam 01
Catasto dei Fabbricati - Situazione al 25/07/2023 - Comune di ARDEA (M213) - < Foglio 46 - Particella 162 - Subalterno 8 >
VIA LITORANEA n. 522 - Interno 7 Piano 1