

Agenzia del Territorio
CATASTO FABBRICATI
Ufficio provinciale di
Foggia

Dichiarazione protocollo n. FG0029273 del 24/01/2008
Planimetria di u.i.i.u. in Comune di Foggia
Via Troia

civ. SNC

Identificativi Catastali:
Sezione: 137
Foglio: 186
Particella: 186
Subalterno: 5

Compilata da:
Belardirelli Antonio Faliero
Iscritto all'albo:
Geometri
Prov. Foggia
N. 1900

Scala 1: 500

PLANIMETRIA D'INSIEME

PIANO PRIMO
SOTTOSTRADA
H = mt. 3,45

PIANO TERRA - H = mt. 3,60

Via Troia

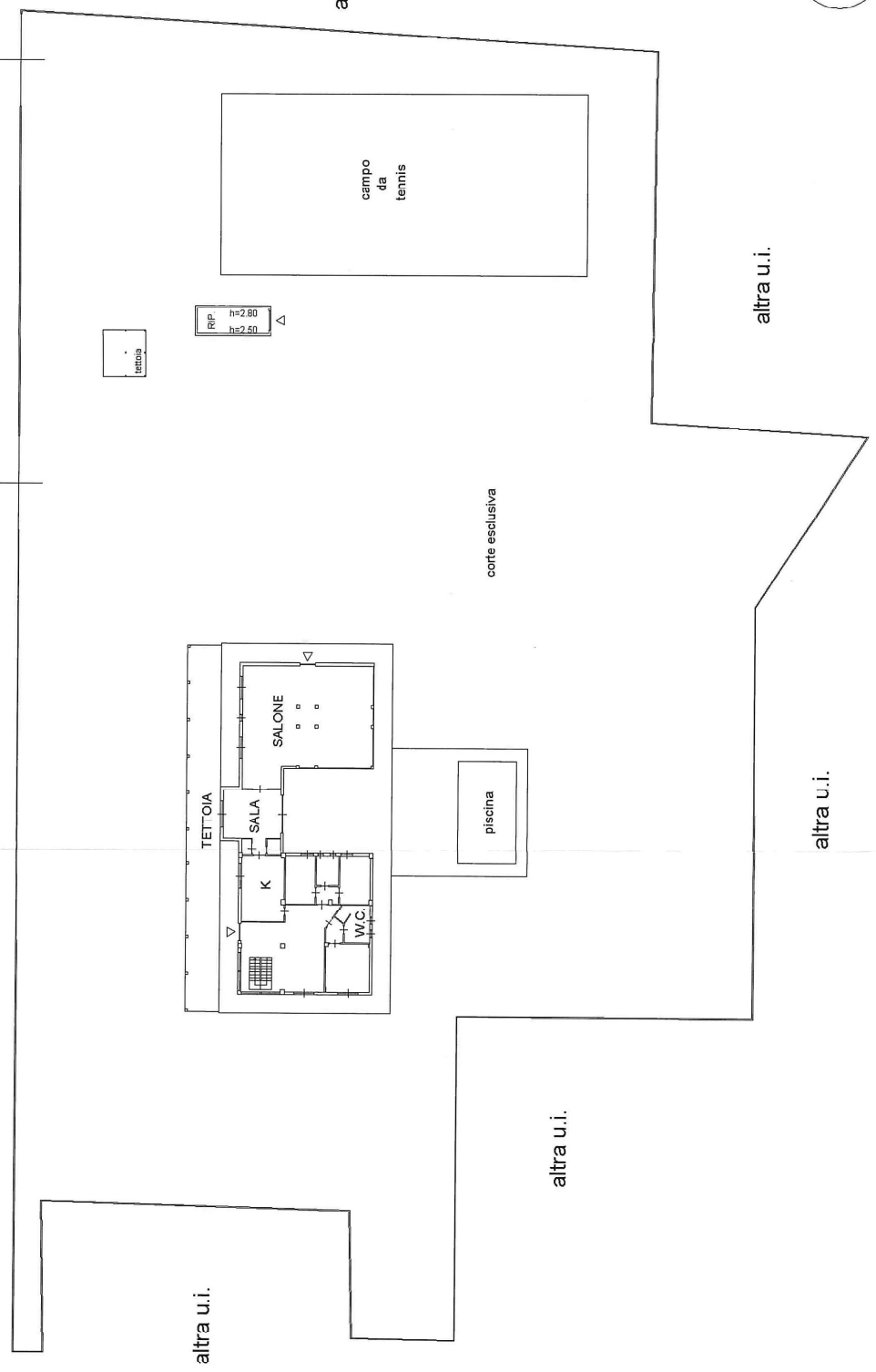

tettoia

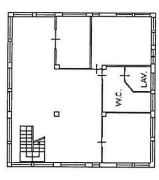
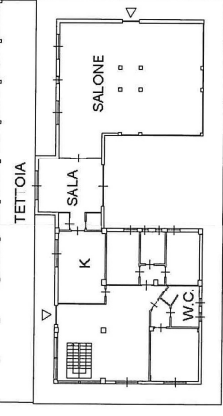

altra u.i.

altra u.i.

altra u.i.

altra u.i.

altra u.i.

corte esclusiva

campo da tennis

RIP
h=2,80
h=2,50

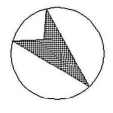

NORD

Agenzia del Territorio
CATASTO FABBRICATI
Ufficio provinciale di
Foggia

Scala 1: 200

Dichiarazione protocollo n. FG0029273 del 24/01/2008
Planimetria di u.i.u. in Comune di Foggia
Via Troia

civ. SNC

Identificativi Catastali:
Sezione: 137
Foglio: 186
Particella: 186
Subalterno: 5

Compilata da:
Belardinelli Antonio Faliero
Iscritto all'albo:
Geometri
Prov. Foggia
N. 1900

RIF. PIANO TERRA - H = mt. 3,60

TETTOIA

stessa u.i.

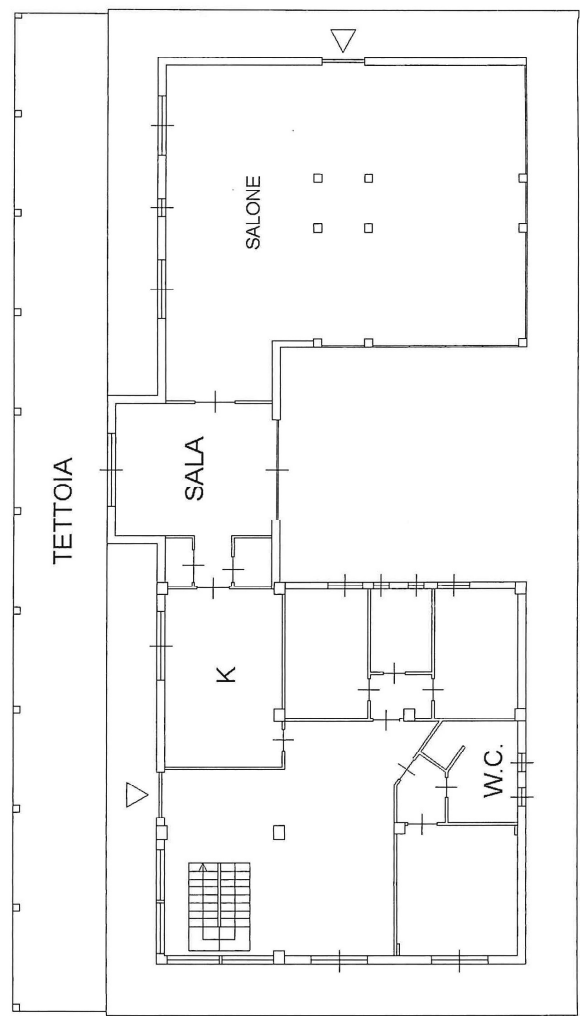

stessa u.i.

stessa u.i.

stessa u.i.

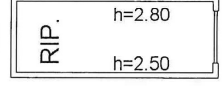

stessa u.i.

stessa u.i.

stessa u.i.

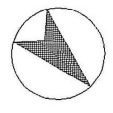

NORD

Agencia del Territorio
CATASTO FABBRICATI
Ufficio Provinciale di
Foggia

Schema n. 3
Scala 1:200

Dichiarazione protocollo n. FG0029273 del 24/01/2008 Piantimetria di u.l.n. in Comune di Foggia Via Troia clv. SNC	
Identificativi Catastali:	Completata da: Belardirelli Antonio Raffero
Sezione: Foglio: 137	Isritto all'albo: Geometri
Particella: 186	Prov. Foggia
Subalterno: 5	N. 1900

RIF. PIANO PRIMO SOTTOSTRADA H = mt. 3,45

