

**Agenzia delle Entrate
CATASTO FABBRICATI
Ufficio Provinciale di
Frosinone**

Dichiarazione protocollo n. FR0020734 del 18/03/2019

Planimetria di u.i.u. in Comune di Alatri

Via Campello

civ. SNC

Identificativi Catastali:

Sezione:

Foglio: 82

Particella: 282

Subalterno: 9

Compilata da:

Vitaliano De Bellis Pietro

Iscritto all'albo:

Ingegneri

Prov. Frosinone

N. 1234

Scheda n. 1

Scala 1:500

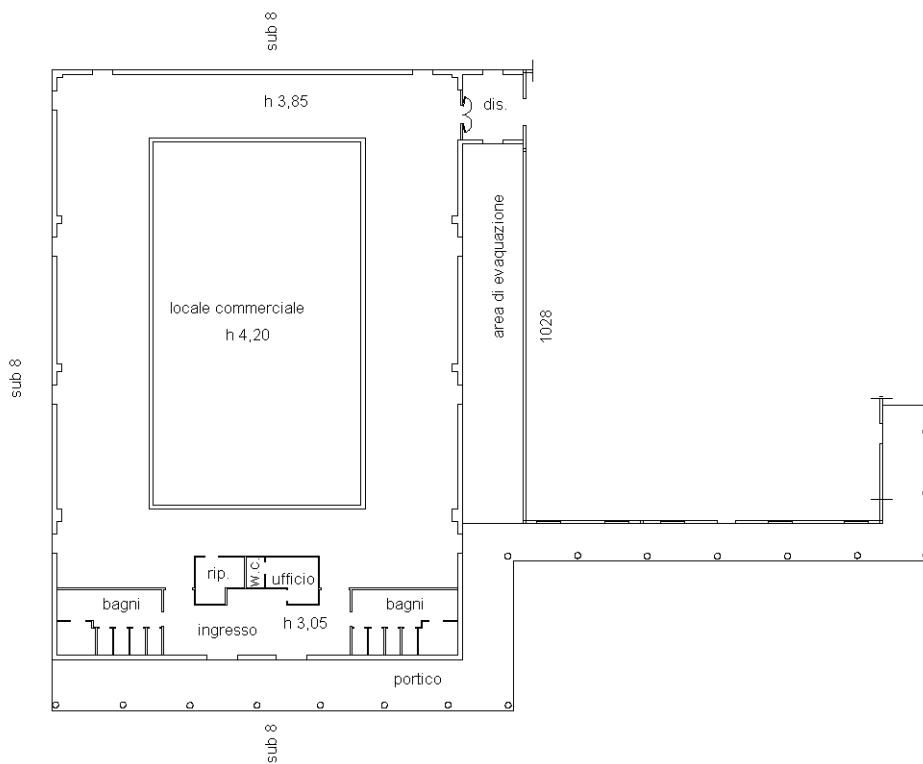

Piano Terra

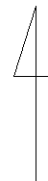

Catasto dei Fabbricati - Situazione al 29/07/2019 - Comune di ALATRI (A123) - < Foglio: 82 - Particella: 282 - Subalterno: 9 >
VIA CAMPELLO SNC piano: T;

Ultima planimetria in atti