

**Agenzia delle Entrate  
CATASTO FABBRICATI  
Ufficio Provinciale di  
Frosinone**

Dichiarazione protocollo n. FR0089105 del 04/07/2018

Planimetria di u.i.u. in Comune di Alatri

Via Campello

civ. SNC

Identificativi Catastali:

Sezione:  
Foglio: 82  
Particella: 1028  
Subalterno: 2

Compilata da:  
Santoro Emanuele  
Iscritto all'albo:  
Geometri

Prov. Frosinone

N. 02164

Scheda n. 1

Scala 1:200

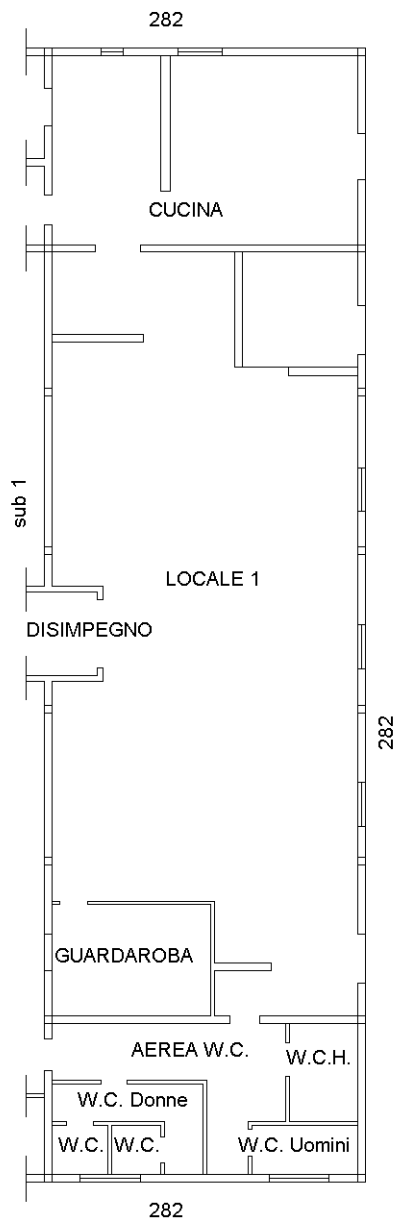

**Piano Terra**  
h=3.00

Catasto dei Fabbricati - Situazione al 28/05/2022 - Comune di ALATRI(A123) - < Foglio 82 - Particella 1028 - Subalterno 2 >  
VIA CAMPELLO n. SNC Piano T

Ultima planimetria in atti