

Tribunale Ordinario di Firenze Sezione 3a Proc. n°319/2020 r.g.

PLANIMETRIA di Via del Porcellino Figline Incisa Valdarno (FI) Allegato 8a

TAVOLA 1  
scala 1 : 100

PIANTA STATO DI FATTO

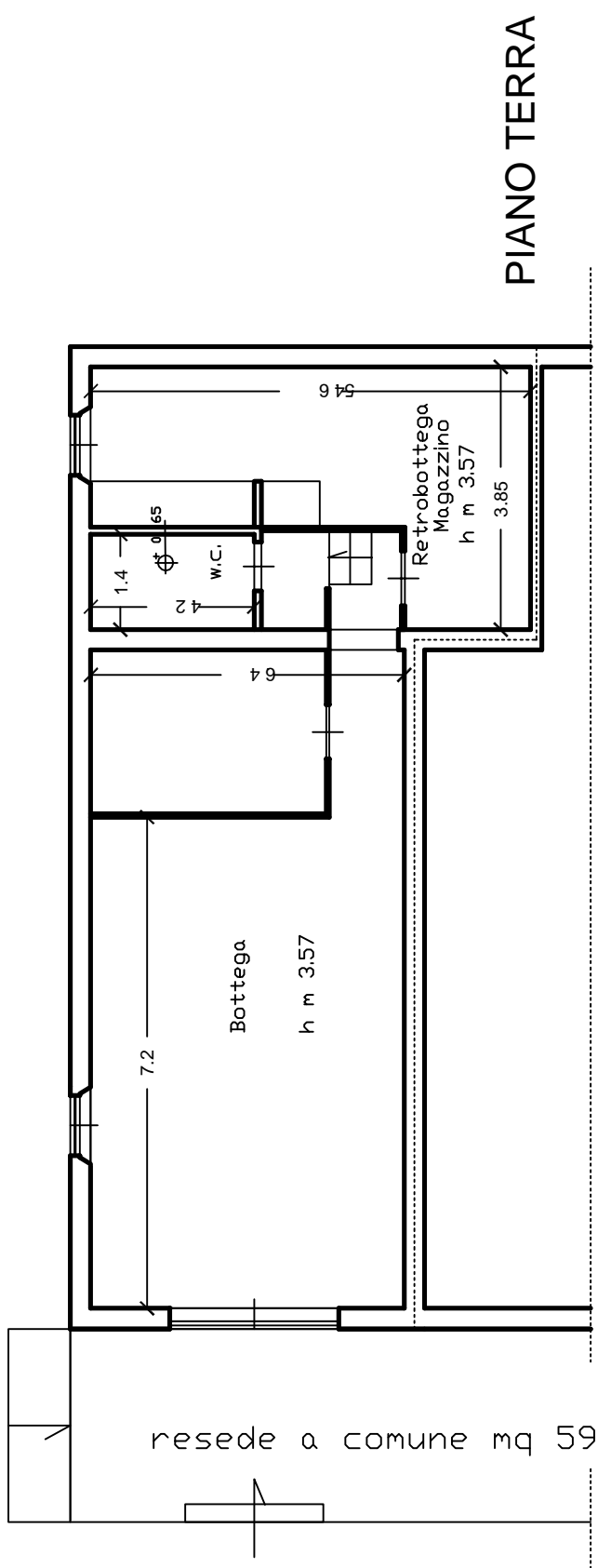

C.T.U. Arch. Anna Guerzoni

Via Della Fonderia, 14r - Via Dell'Anconella, 14 - 50142 Firenze - tel 055 22 04 38 - 333 4022411

mail: [info@annaguerzoni.com](mailto:info@annaguerzoni.com) - [anna.guerzoni@pec.architetttfirenze.it](mailto:anna.guerzoni@pec.architetttfirenze.it)

febbraio 2022