

Tribunale Ordinario di Firenze Sezione 3a Proc. n°319/2020 r.g.

TAVOLA 2

PLANIMETRIA di Via del Porcellino Figline Incisa Valdarno (FI) Allegato 8b

scala 1 : 100

### PIANTA STATO ASSENTITO

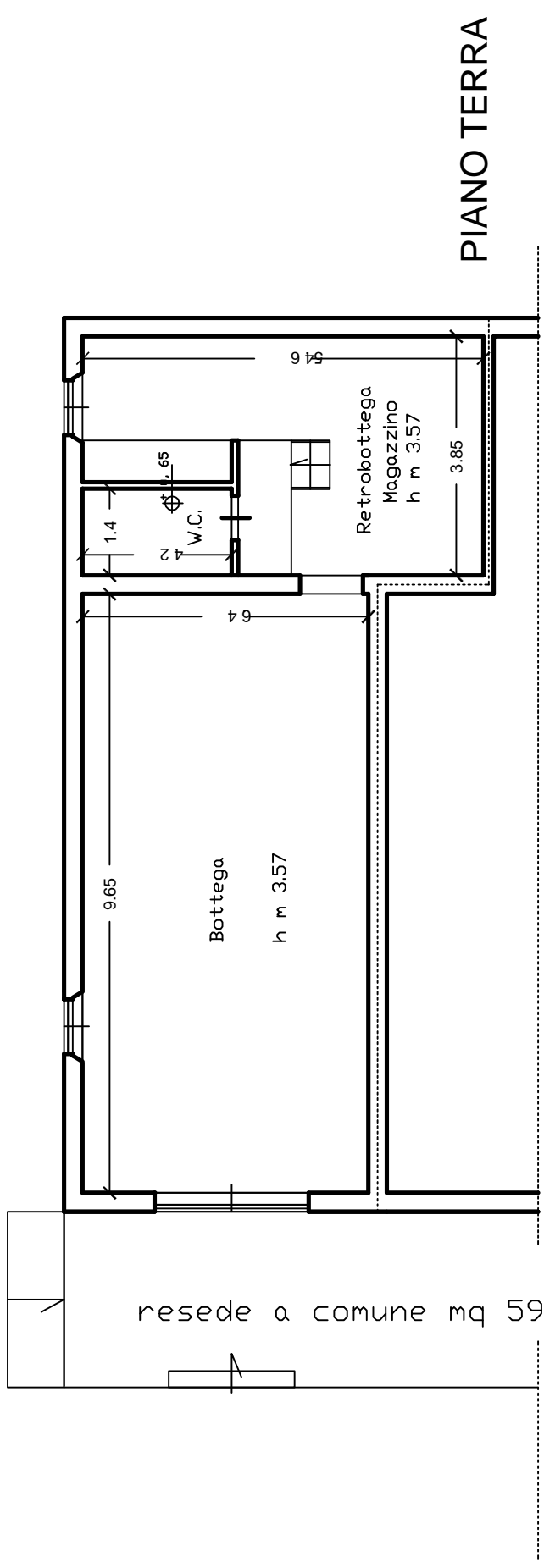

Superficie calpestabile	Bottega	mq	44,40
	Magazzino	mq	17,50
	Bagno	mq	3,40

Sup. tot. lorda SUL mq 80,40

C.T.U. Arch. Anna Guerzoni  
Via Della Fonderia, 14r - Via Dell'Anconella, 14 - 50142 Firenze - tel 055 22 04 38 - 333 4022411  
mail: [info@annaguerzoni.com](mailto:info@annaguerzoni.com) - [anna.guerzoni@pec.architetttfirenze.it](mailto:anna.guerzoni@pec.architetttfirenze.it)

febbraio 2022