

Tribunale Ordinario di Firenze Sezione 3a Proc. n°319/2020 r.g.

TAVOLA 3

PLANIMETRIA di Via del Porcellino Figline Incisa Valdarno (FI) Allegato 8c scala 1 : 100

PIANTA STATO SOVRAPPOSTO

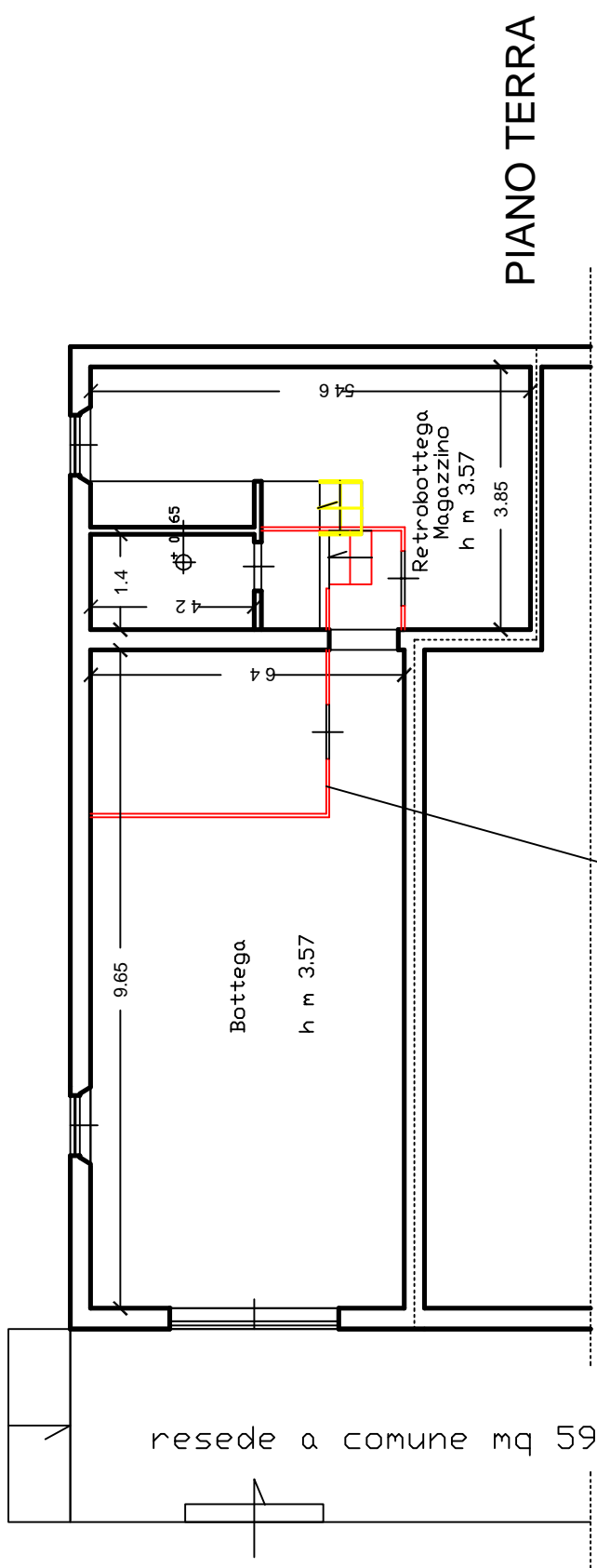

Vani non licenziati, ricavati
con pannelli in legno

febbraio 2022

C.T.U. Arch. Anna Guerzoni
Via Della Fonderia, 14r - Via Dell'Anconella, 14 - 50142 Firenze - tel 055 22 04 38 - 333 4022411
mail: info@annaguerzoni.com - anna.guerzoni@pec.architetttfirenze.it