

TRIBUNALE DI SANTA MARIA CAPUA VETERE

Giudice dott. R. PELUSO R.G.E. n. 129/2021

Planimetria dello stato dei luoghi con evidenziate le difformità rispetto alla autorizzazione comunale

COMUNE CANCELLO ED ARNONE (CE)

VIA ALCIDE DE GASPERI / VIA LUIGI SETTEMBRINI

LOTTO 3

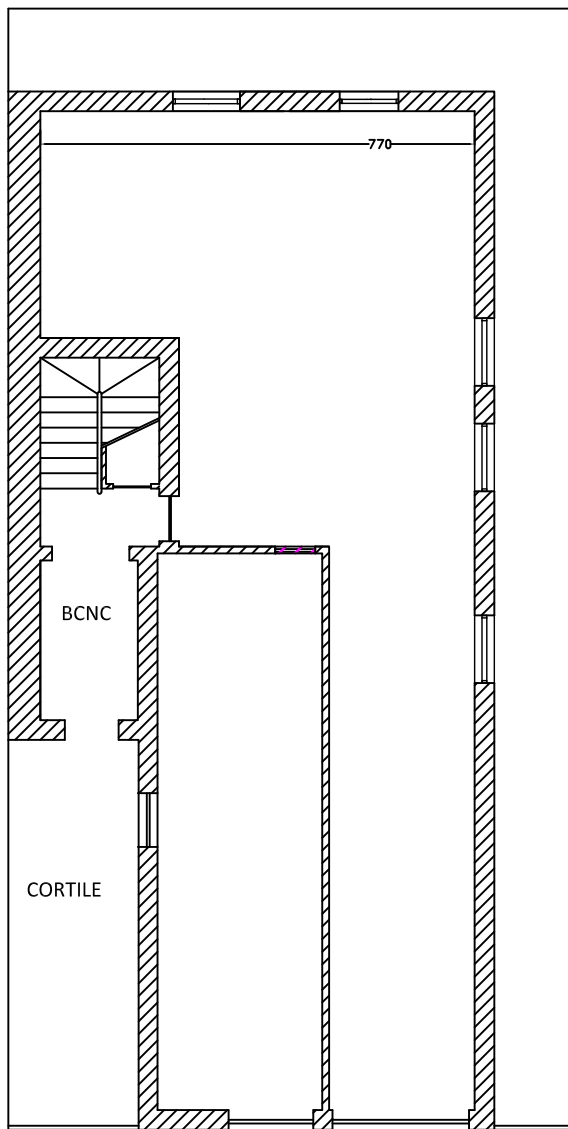

APERTURA DI UN VANO NELLA MURATURA
(porta)



pianoterra

