

Allegato n. 3: VISURE CATASTALI

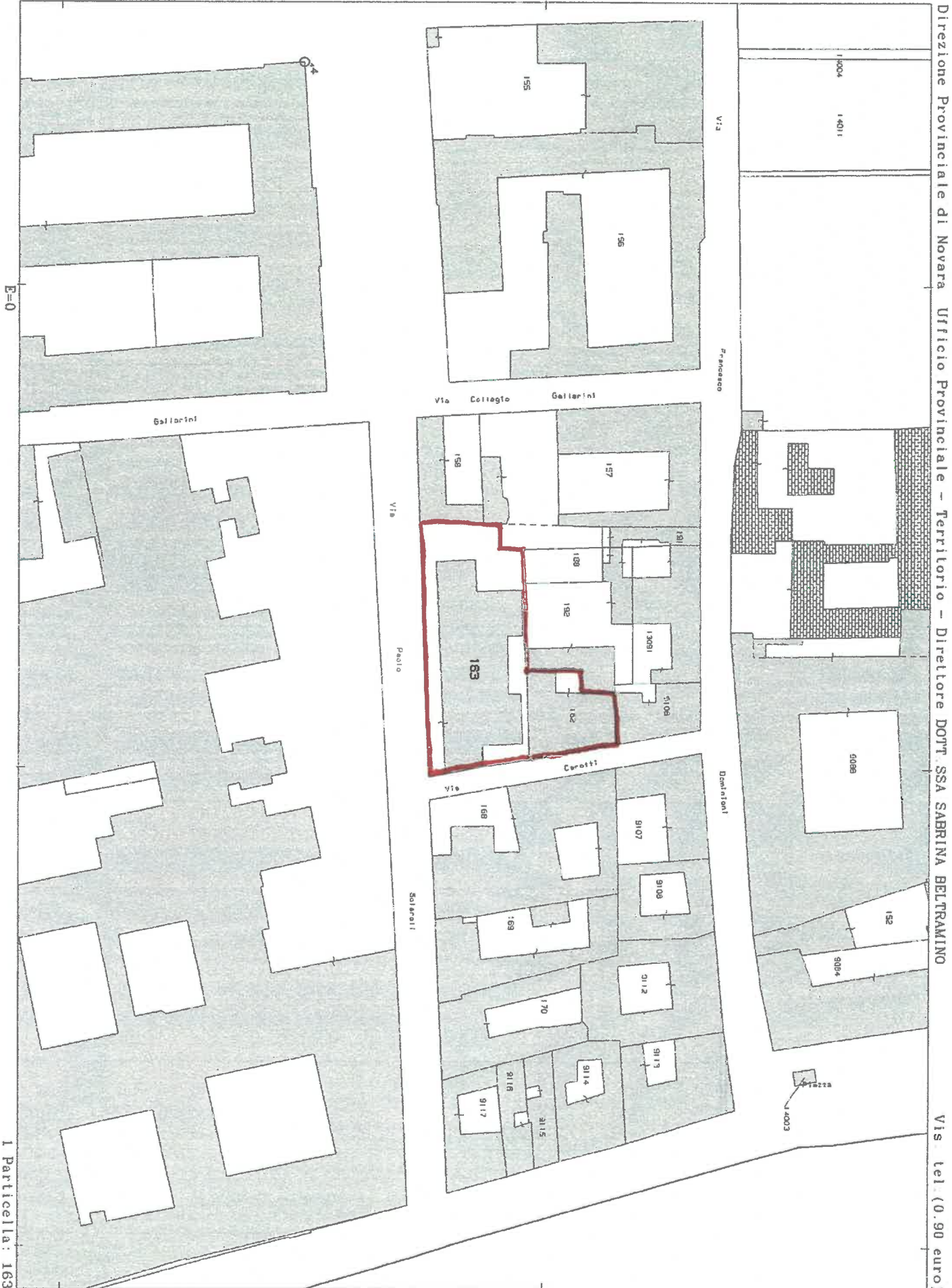

I Particella: 163



Direzione Provinciale di Novara
Ufficio Provinciale - Territorio
Servizi Catastali

Visura per immobile

Situazione degli atti informatizzati al 01/09/2021

Data: 01/09/2021 - Ora: 12.57.24 Fine
Visura n.: T170101 Pag: 1

Dati della richiesta		Comune di NOVARA (Codice: F952)								
Catasto Terreni		Provincia di NOVARA								
		Foglio: 167 Particella: 162								
Area di enti urbani e promiscui										
N	DATI IDENTIFICATIVI			DATI CLASSAMENTO			DATI DERIVANTI DA			
	Foglio	Particella	Sub	Porz	Qualità Classe	Superficie(m ²)		Deduz	Reddito	Agrario
1	167	162		-	ENTE URBANO	ha are ca 02 70				
Notifica				Partita		I		Tipo mappale del 25/01/1991 protocollo n. NO0014137 in atti del 18/01/2005 (n. 14137/1/1991)		

Mappali Fabbricati Correlati
Codice Comune F952 - Sezione - SezUrb - Foglio 167 - Particella 9105
Codice Comune F952 - Sezione - SezUrb - Foglio 167 - Particella 13862

Unità immobiliari n. 1

Tributi erariali: Euro 0,90

Visura telematica

MOD. AN (CEU)
LINE
400

MINISTERO DELLE FINanze
DIREZIONE GENERALE DEL CATASTO E DEI SISTEMI
CATASTO EDILIZIO URBANO (RID. 13-4-1939, n. 852)
via **SOLAROLI**



Pianimetria di u.i.d. in Comune di **NOVARA**

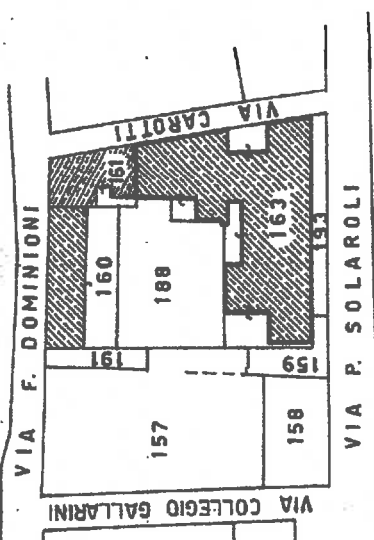

ESTRATTO N.C.T.
FOG. 167 scala 1:1000

2° SOTTERRANEO

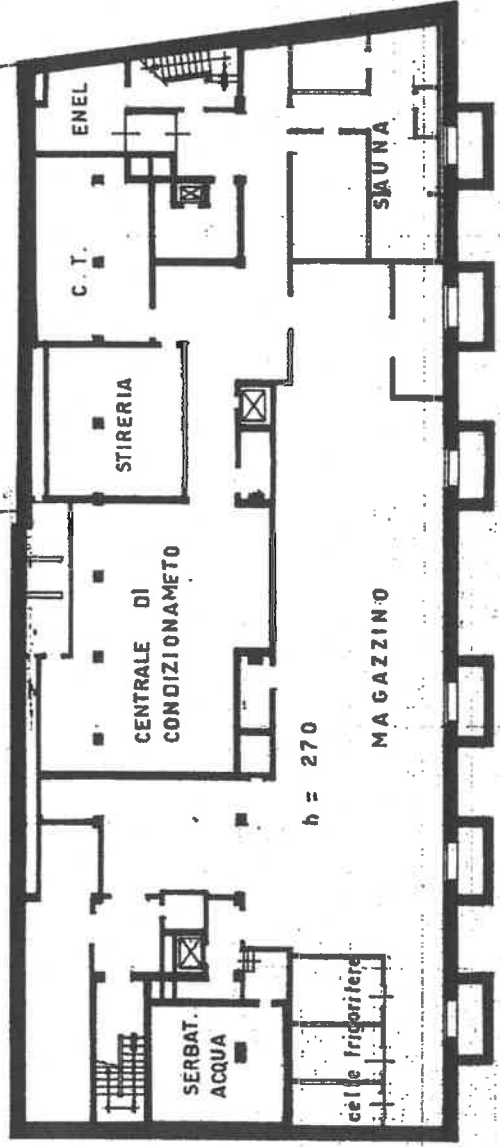

RESERVATO ALL'UTILE

COMPILAZIONE DEL REGISTRO DEI BENI IMMOBILIARI
DIREZIONE REGIONALE DI NOVARA
N. 1817

Completato dal **Ing. NOVAZIO GIANFRANCO**
Scritto all'atto di **Ing. GONELLI**
con protocollo di **ALESSANDRIA n. 812**
del **16/2/91**

Denuncia di N.C.
Denuncia di variazione
Identificatori catastali **n. 13859**

SCAL

VIA SOLAROLI

VIA GENERALE PAOLO SOLAROLI piano: S1/1-2/6-52

MOD. AN (CEU)
LIRE
400

MINISTERO DELLE FINANZE
DIREZIONE GENERALE DEL CATASTO URBANO (RD.L. 13-4-1939, n. 652)



MODULO
P. 19 - art. 48

Planimetria di u.i.u. in Comune di N.O.V.A.R.A. via S.O.L.A.R.O.L.I. c.v. 8

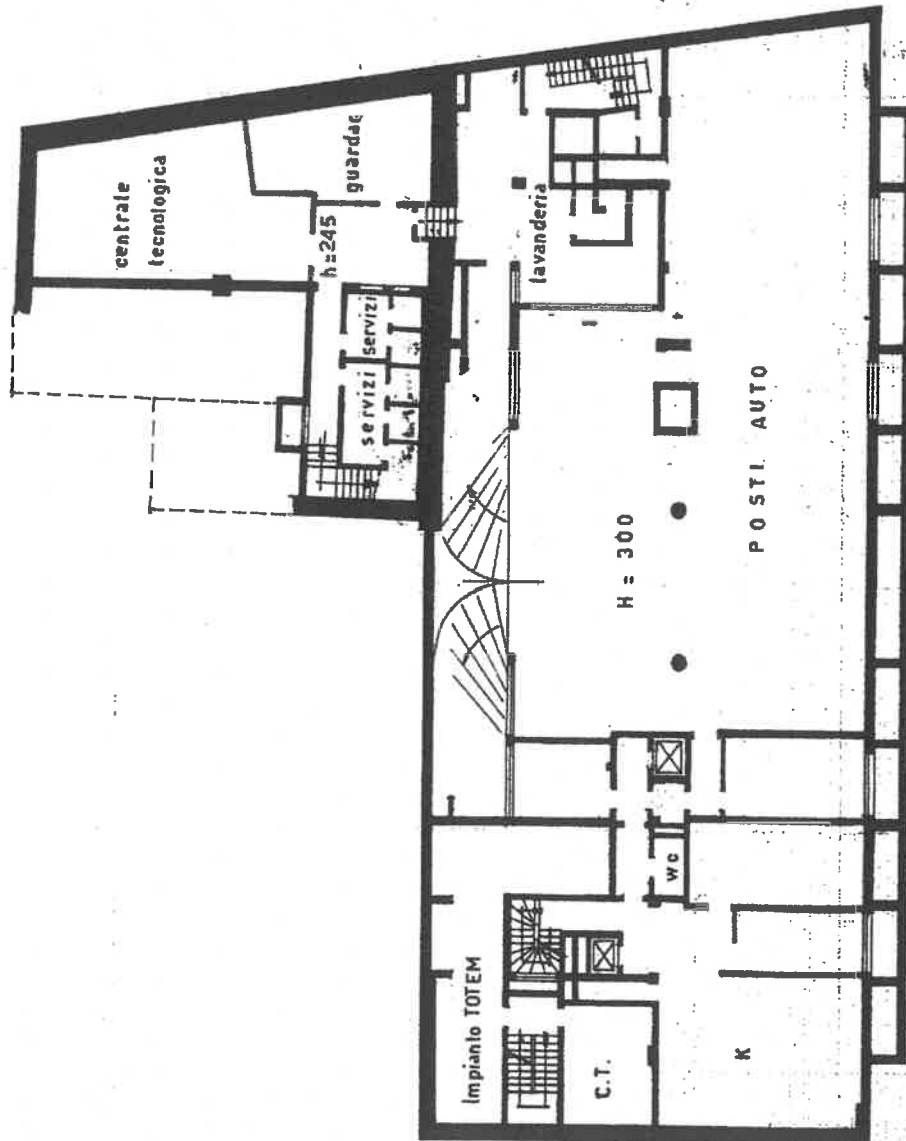

ORIENTAMENTO



SCALA DI 1:200

RESERVATO ALL'UFFICIO



Completato dal dr. Ing. NOVAZIO
GIANFRANCO

Incaricato dal dr. Ing. Ingeg. G. C. I.
Alessandro Alessandrini, 913

Declarazione di R.C.
Durante di variazione

Identificatori catastali
n. 13862 ed. 11/11/1981 - Subalterno 17

Particella: 19802 - Subalterno 17

VIA GENERALE PAOLO SOLAROLI PINO, 5171-273-S2

Ultima planimetria in atti

MOD. AN (CELI)
 LINE 400
 MINISTERO DELLE FINANZE
 DIREZIONE GENERALE DEL CATASTO E DEI SS.ITTEE.
CATASTO EDILIZIO URBANO (R.D. 13-4-1938, n. 862)
 PIANIMETRIA di u.s.u. in Comune di **NOVARA** via **S.O.L.A.R.O.L.I.** civ. 8.

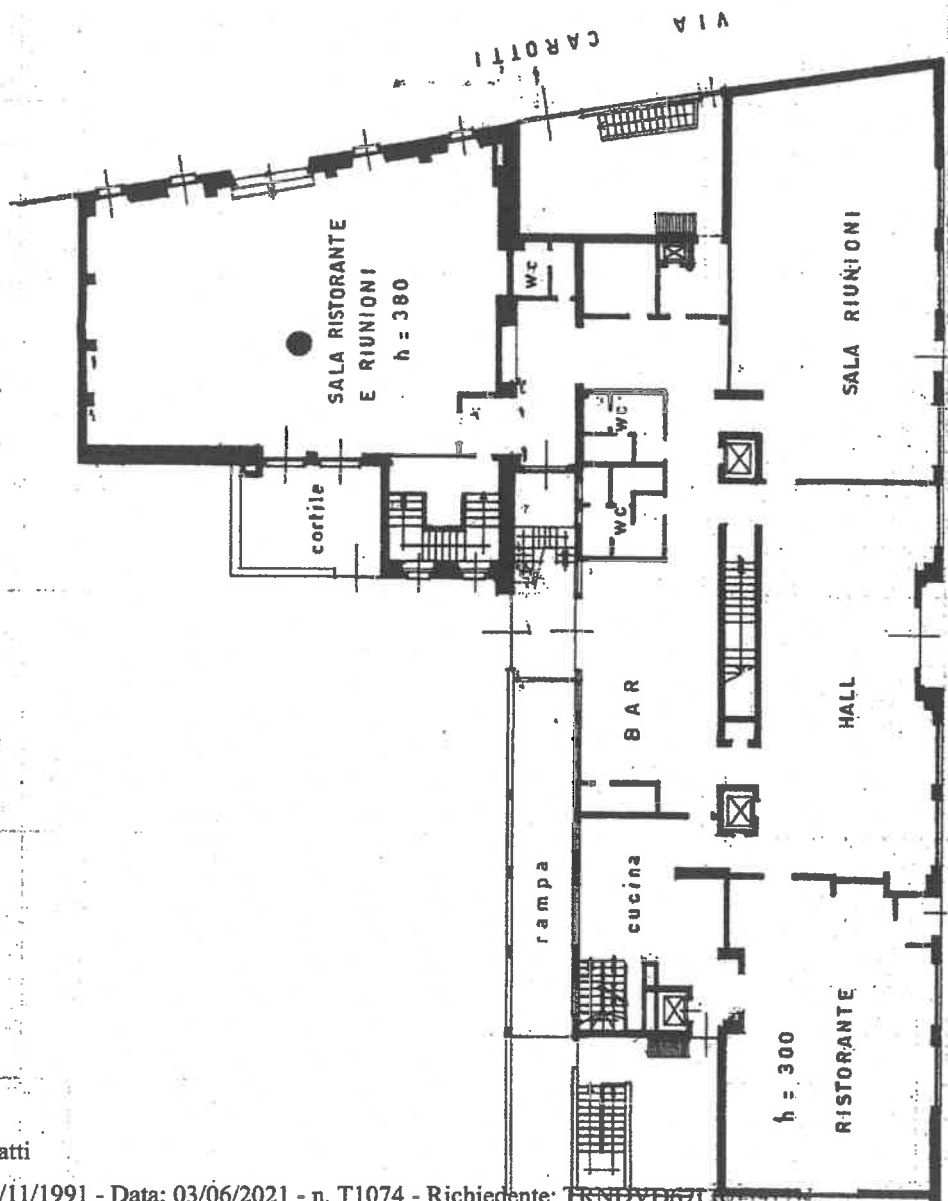

SCALA DI 1:200

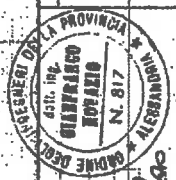

Completata dal **Ing. NOVAZIO GIANFRANCO TOPOGRAFICO**
 iscritto all'Albo degli Ingegneri di Alessandria n. 817
 il giorno 8 NOV 1991
 Particella: 15802 - Subalterno: 15802/1

Denuncia di AC.
 Demanda di variazione
 (per mutamenti censuati)

Comune di **NOVARA (F95)**
 Catasto Edilizio Urbano - Piano di **NOVARA (F95)**
 VIA GENERALE PAOLO SOLAROLI piano. S17/2/3/S2

Ultima planimetria in atti

MOD. 99 (CEU)
LIRE
000

MINISTERO DELLE FINANZE
DIREZIONE GENERALE DEL CATASTO E DEI SISTEMI
CATASTO EDILIZIO URBANO (RD 13-4-1939, n. 662)
Pianimetria di u.i.u. in Comune di **NOVARA** via **S. CARLO** civ. 8



NOVARESE
n. 100, mod. 001

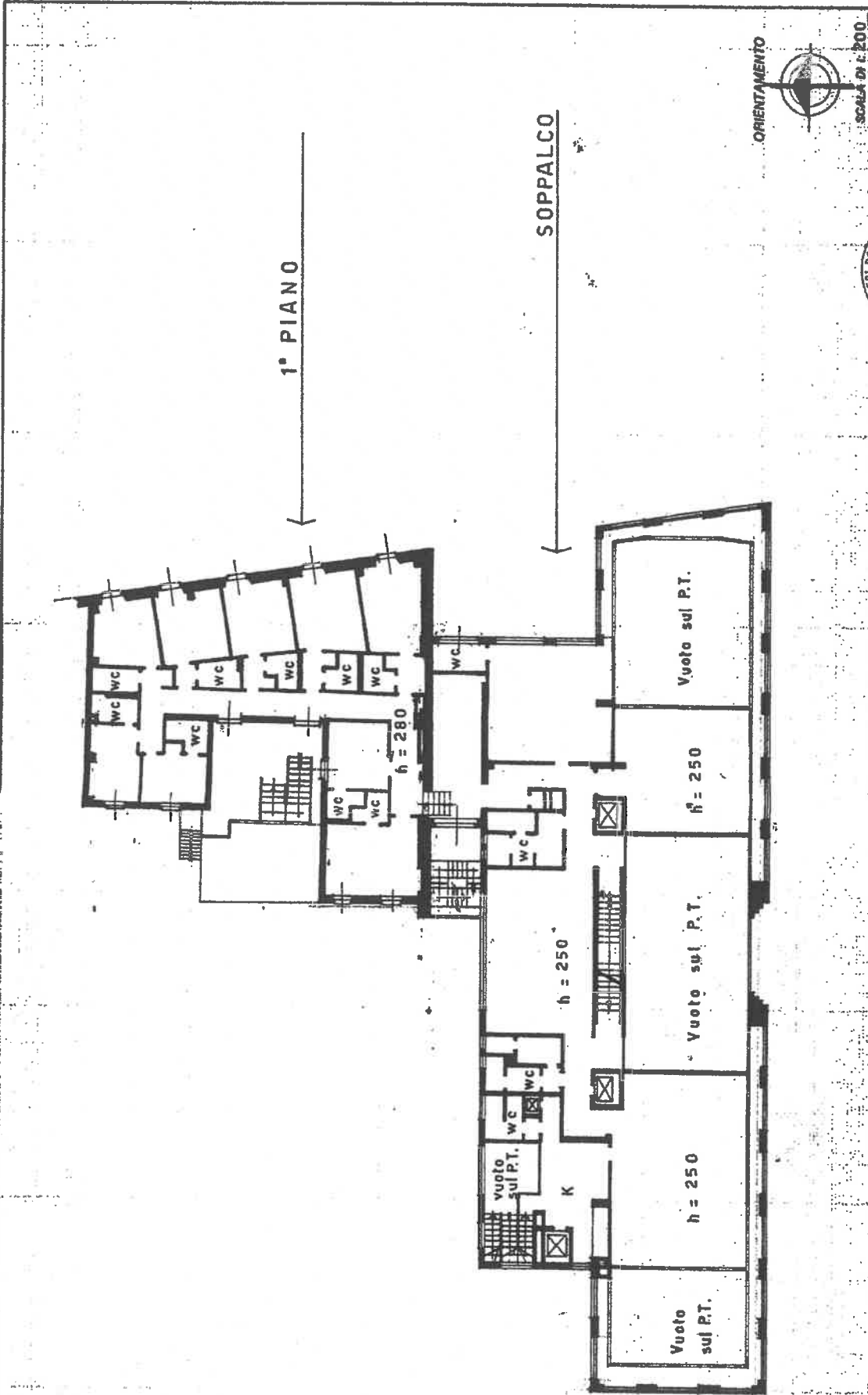

Completata dal **dr. ing. NOVAZIO GIANFRANCO**
iscritto all'ordine degli ingegneri
n. 13862, via **maiuoli**
n. 162/AT - **NOVARA** - **11100**
Eglio: 167 - **PALESTRA**
VIA GENERALE PAOLO SOLAROLI piano: S/I/1-2/3-S2

Dichiarazione di N.C.
Denuncia di variazione
Identificativi catastali
n. 13862, via **maiuoli**
n. 162/AT - **NOVARA** - **11100**
Eglio: 167 - **PALESTRA**
VIA GENERALE PAOLO SOLAROLI piano: S/I/1-2/3-S2

Ultima planimetria in atti

MOD. AN (CEU)

LIRE
400

ch. 8

MINISTERO DELLE FINANZE
DIREZIONE GENERALE DEL CATASTO E DEI SS.ITTEE.
CATASTO EDILIZIO URBANO (RD.L. 13-4-1938, n. 652)

Planimetria di u.i.u. in Comune di **N.O.V.A.R.A.** via **S.O.L.A.R.O.L.I.**

LAVORAZIO
F. 10 - 10000 - 000

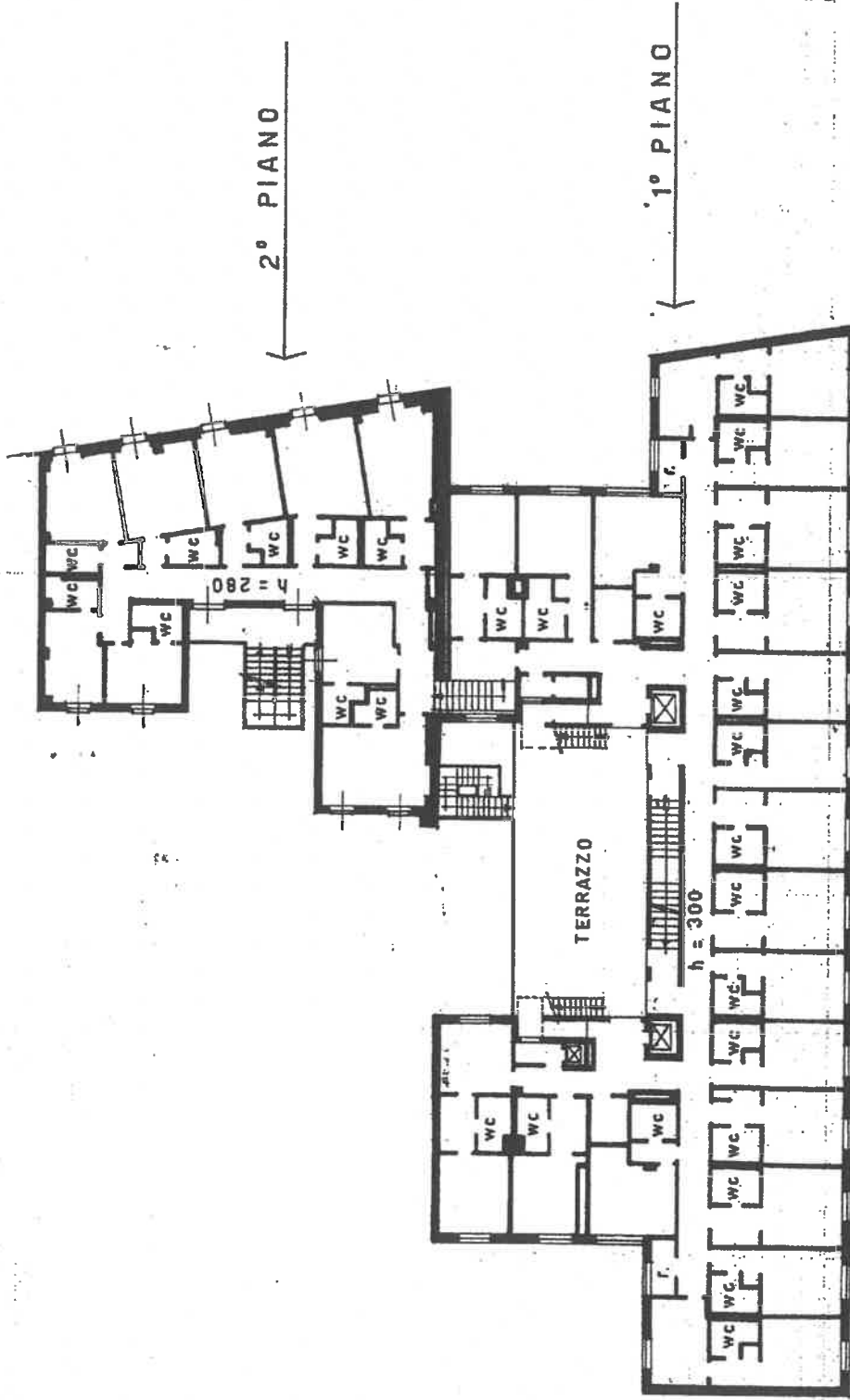

ORIENTAMENTO



SENZA D.T.C. 200

DESEGNATO ALLIPTED



Completato dal dr. Ing. **N.O.V.A.Z.I.O.**

GIANFRANCO

Incaricato dall'arch. Ing. **AGOSTINO**

di via **ALESSANDRIA**

167 - Partec. 1000 - 03975060000

Dichiarazione di I.C.

Divergenza di variazione

Manifestazioni opzionali

n. 13852 sub. 10000

F. 10 - 10000 - 000

VIA **S.O.L.A.R.O.L.I.**

167 - Partec. 1000 - 03975060000

UFFICIO PROVINCIALE DI NOVARA

167 - Partec. 1000 - 03975060000

VIA GENERALE PAOLO SOLAROLI piano: S1/2/3-S2

Ultima planimetria in atti

MOD. AN (CEU)

L.P.E.
400

cliv. B

MINISTERO DELLE FINANZE



DIREZIONE GENERALE DEL CATASTO E DEI S.S.T.T.EE.

CATASTO EDILIZIO URBANO (RD. 13-4-1938, n. 652)

Planimetria di u.i.u. in Comune di N.O.V.A.R.A. via S.O.L.A.R.O.L.I.

PROV. NOVARA

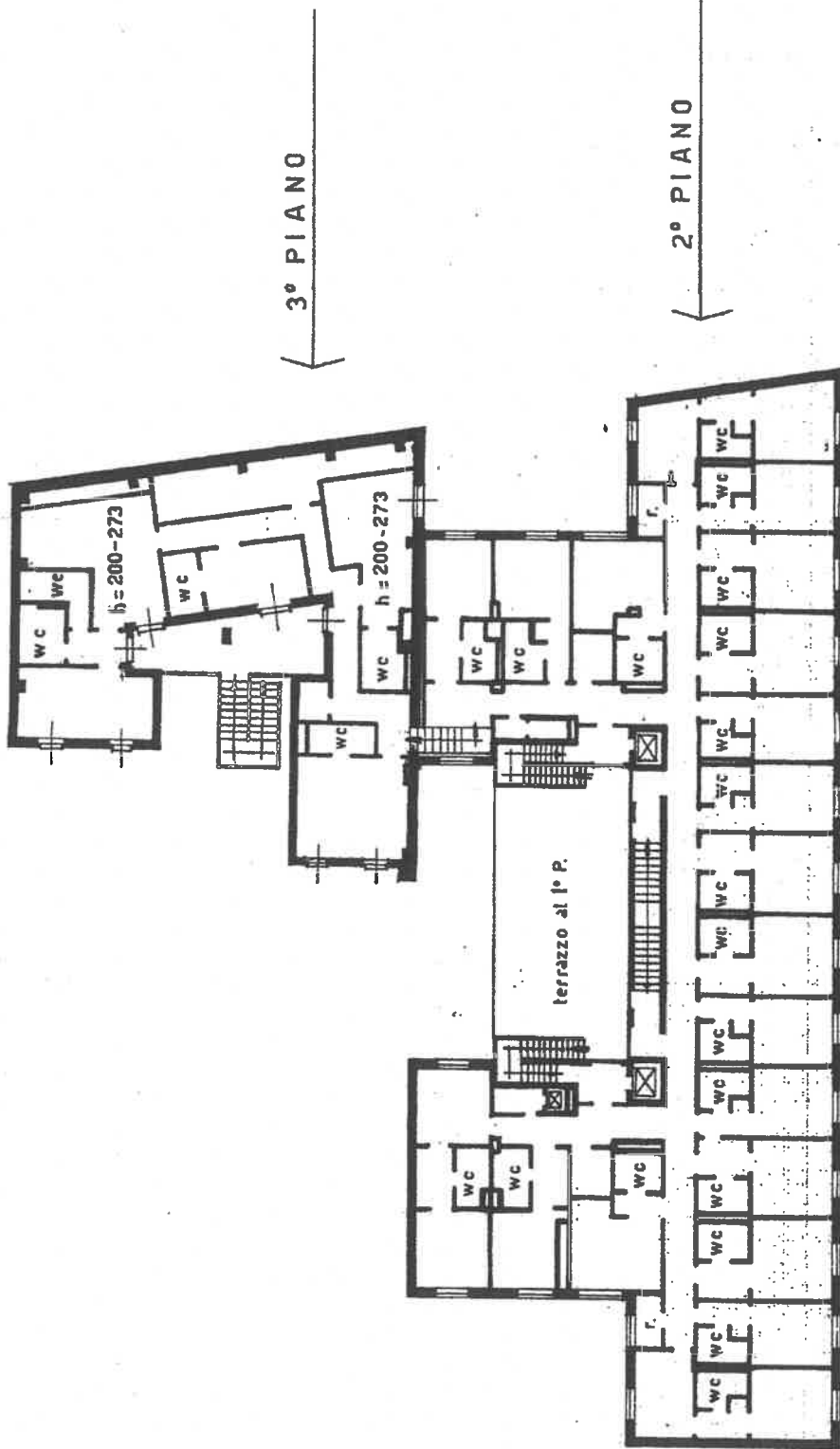

ORIENTAMENTO



SCALA DI 1:...

RESERVATO ALL'UFFICIO



Completata dal G. G. N.O.V.A.ZIO

GIANFRANCO

Incaricato all'atto degli Ingegneri

di ALESSANDRIA

del 14/11/1991

F. 162/E

13862

Foglio: 167 - Particella: 13862 - Subalterno: 1

MOD. AN (CEU)

LIRE
400

MINISTERO DELLE FINANZE

DIREZIONE GENERALE DEL CATASTO E DEI SS.TT.EE.

CATASTO EDILIZIO URBANO (P.D.L. 13-4-1988, n. 652)



Planimetria di u.i.u. in Comune di... N.O.V.A.R.A. via S.O.L.A.R.O.L.I.

ch. 9

* Scala originale non disponibile. *

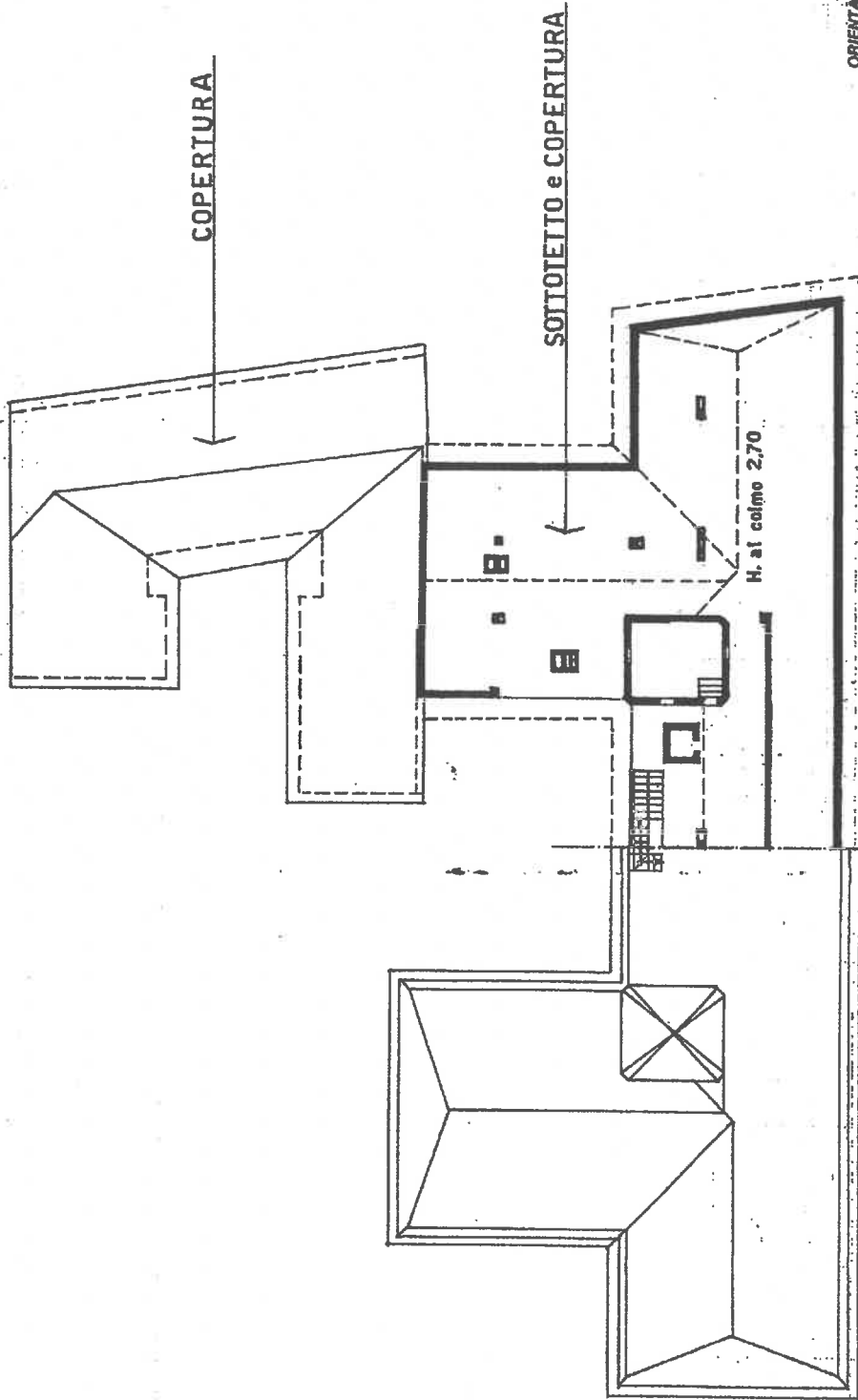

ORIENTAMENTO



SCALA DI

RISERVATO ALL'UFFICIO



Completato da: **Ing. N.O.V.A.Z.I.O.**
GIANFRANCO
 iscritto all'Albo degli Ingegneri
 della provincia di ALESSANDRIA n. 817

Dichiarazione di I.C.
 Denuncia di variazione
 Identificativi catastali
 F. 1627/E
 n. 13852
 - Foglio: 167 - Particella: 1083091-6

Comune di NOVARA (11015) - VIA GENERALE PAOLO SOLAROLI piano: S1/1-2/3-S2
 Comune di NOVARA (11015)

Ultima planimetria in atti



Direzione Provinciale di Novara
Ufficio Provinciale - Territorio
Servizi Catastali

Visura storica per immobile

Situazione degli atti informatizzati dall'impianto meccanografico al 03/06/2021

Data: 03/06/2021 - Ora: 06.26.19 Segue

Visura n.: T886 Pag: 1

Dati della richiesta	Comune di NOVARA (Codice: F952)
Catasto Fabbricati	Provincia di NOVARA Foglio: 167 Particella: 13862 Sub.: 1

INTESTATO

1	con sede in	4/E	00900260472*	(1) Proprieta per l/1
---	-------------	-----	--------------	-----------------------

Unità immobiliare dal 26/05/2016

N.	DATI IDENTIFICATIVI				DATI DI CLASSAMENTO					DATI DERIVANTI DA		
	Sezione Urbana	Foglio	Particella	Sub	Zona Cens.	Zona Micro	Categoria	Class	Consistenza		Superficie Catastale	Rendita
1		167	13862	1	1		D/2				Euro 56.816,46	VARIAZIONE TOPONOMASTICA del 26/05/2016 protocollo n. NO0042589 in atti dal 26/05/2016 VARIAZIONE DI TOPONOMASTICA- VARIAZIONE TOPONOMASTICA D'UFFICIO (n. 16103.1/2016)
Indirizzo					VIA GENERALE PAOLO SOLAROLI piano: S1/T-2/3-S2.							

Mappali Terreni Correlati

Codice Comune F952 - Sezione - Foglio 167 - Particella 157
Codice Comune F952 - Sezione - Foglio 167 - Particella 158
Codice Comune F952 - Sezione - Foglio 167 - Particella 162
Codice Comune F952 - Sezione - Foglio 167 - Particella 163
Codice Comune F952 - Sezione - Foglio 167 - Particella 188
Codice Comune F952 - Sezione - Foglio 167 - Particella 191
Codice Comune F952 - Sezione - Foglio 167 - Particella 192

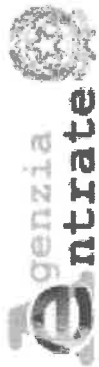

Direzione Provinciale di Novara
Ufficio Provinciale - Territorio
Servizi Catastali

Visura storica per immobile

Situazione degli atti informatizzati dall'impianto meccanografico al 03/06/2021

Data: 03/06/2021 - Ora: 06.26.19 Fine

Visura n.: T886 Pag: 2

Situazione dell'unità immobiliare dal 21/04/2005

N.	DATI IDENTIFICATIVI				DATI DI CLASSAMENTO				DATI DERIVANTI DA			
	Sezione Urbana	Foglio	Particella	Sub	Zona Cns.	Micro Zona	Categoria	Classe		Consistenza	Superficie Catastale	Rendita
1		167	13862	1	1		D/2				Euro 56.816,46	VARIAZIONE IDENTIFICATIVI PER ALLINEAMENTO MAPPE del 21/04/2005 in atti dal 21/04/2005 ALLINEAMENTO NUMERO FOGLIO DI MAPPA NCEU-NCT (n. 64/2005)
Indirizzo: 8 piano: S1/T-2/3-S2;												
Annotazioni: - proviene per vct dal foglio 162f												

Situazione degli intestati dal 21/04/2005

N.	con sede in	DATI ANAGRAFICI	CODICE FISCALE	DIRITTI E ONERI REALI
1			00900260472	(1) Proprietà per 1/1
DATI DERIVANTI DA				
VARIAZIONE IDENTIFICATIVI PER ALLINEAMENTO MAPPE del 21/04/2005 in atti dal 21/04/2005 Registrazione: ALLINEAMENTO NUMERO FOGLIO DI MAPPA NCEU-NCT (n. 64/2005)				

Unità immobiliari n. 1

Tributi erariali: Euro 0,90

Visura telematica

* Codice Fiscale Validato in Anagrafe Tributaria