

Mod. B (Nuovo Catasto Edilizio Urbano)

MODULARIO
F. 100, 1000, 497



MINISTERO DELLE FINANZE
DIREZIONE GENERALE DEL CATASTO E DEI SERVIZI TECNICI ERARIALI

Lire
150

NUOVO CATASTO EDILIZIO URBANO

(R. DECRETO-LEGGE 15 APRILE 1986, N. 852)

Planimetria dell'immobile situato nel Comune di **AVEZZANO** Via **LUIGI STURZO**
Ditta **[REDACTED]**

Allegata alla dichiarazione presentata all'Ufficio Tecnico Erariale di **L'AQUILA**

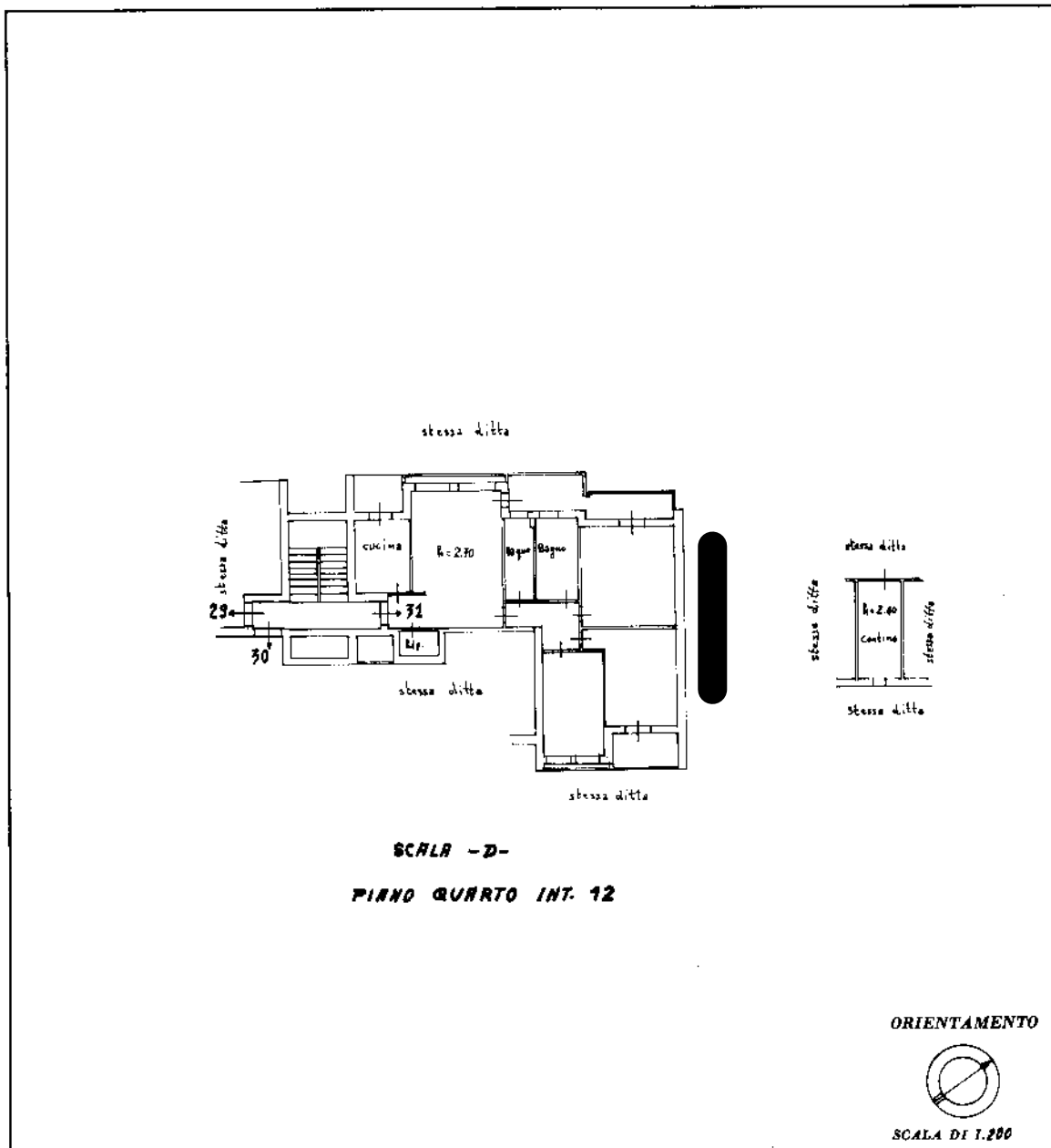

SPAZIO RISERVATO PER LE ANNOTAZIONI D'UFFICIO	
DATA PROT. N°	Fog. 13 Sub 31 particella 103

Compilata dall' **ING. ARMANDO DI MASCIO**
(Titolo, nome e cognome del tecnico)

Iscritto all' **Albo degli INGEGNERI**
della Provincia di **TERAMO**

DATA **12/12/1986**
Firma: **[Signature]**

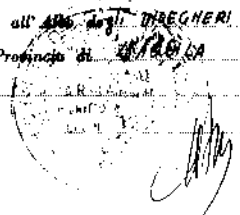

Ultima planimetria in atti



MODULARIO
P. fog. 1000 - 497



MINISTERO DELLE FINANZE

MOD. B (Nuovo Catasto Edilizio Urbano)

DIREZIONE GENERALE DEL CATASTO E DEI SERVIZI TECNICI ERARIALI

Lire
150

NUOVO CATASTO EDILIZIO URBANO

(R. DECRETO-LEGGE 13 APRILE 1959, N. 653)

Planimetria dell'immobile situato nel Comune di AVEZZANO Via LUIGI STURZO

Ditta [REDACTED]

Allegata alla dichiarazione presentata all'Ufficio Tecnico Erariale di L'ARQUIL

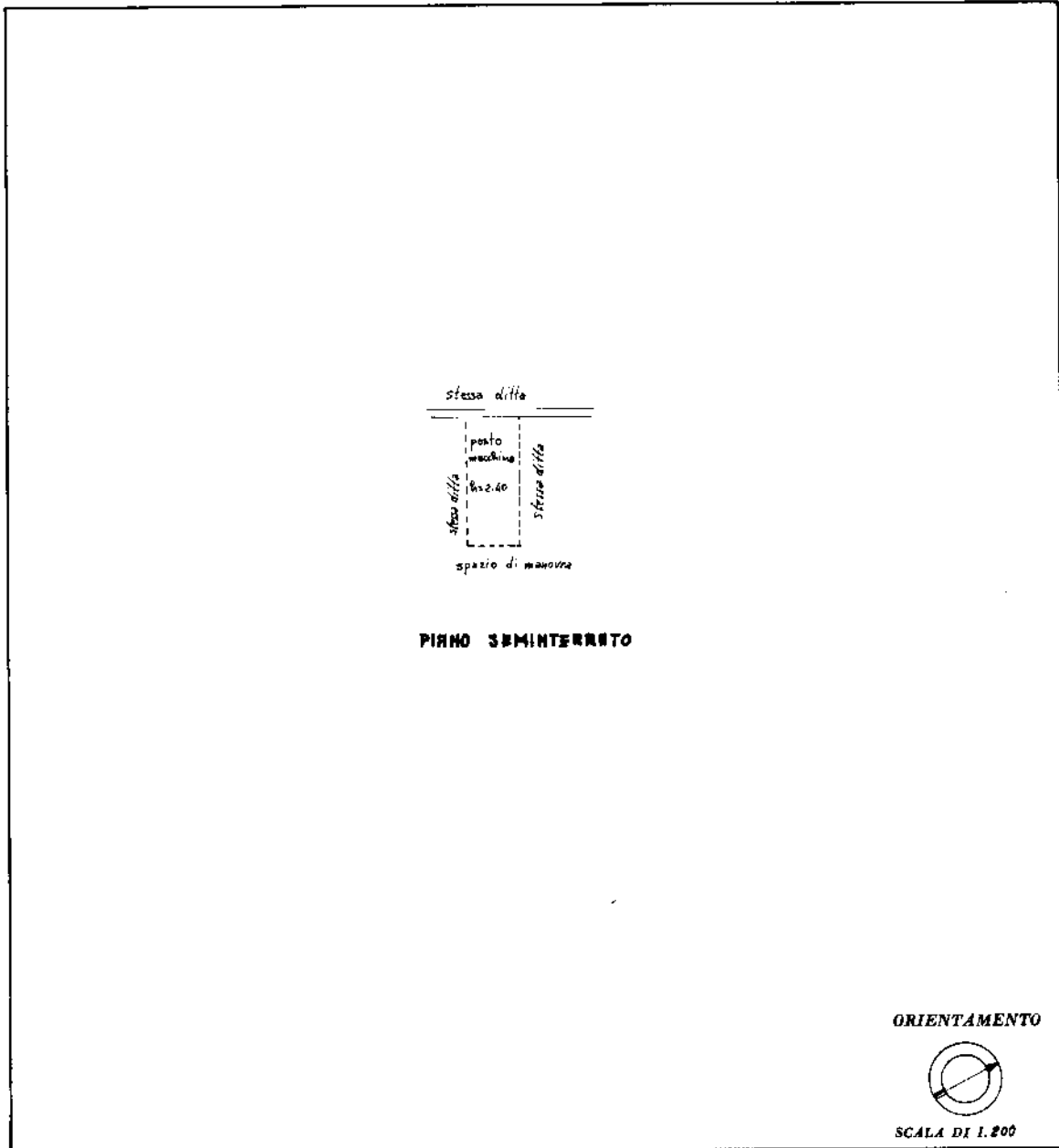

ORIENTAMENTO



SCALA DI 1:200

SPAZIO RISERVATO PER LE ANNOTAZIONI D'UFFICIO

Compilata dall' ING. ARMANDO DI MASCO
(Titolo, nome e cognome del tecnico)

DATA

PROT. N°

Foa. 13 Sub. 77 particella 103

Iscritto all'Albo degli INGEGNERI

della Provincia di L'ARQUIL

DATA

Firma:



Ultima planimetria in atti

